Adreßbuch

der

Gemeinde Oliva

1914.

Juwelen

Eugen Wegner

Großuhren, Taschenuhren, Juwelen, Gold- und Silberwaren,

Alfenid- und Nickelsachen

Uhren

Spezialität:

Goldene Herrenuhren

Prima Marken.

Brillanten

gute Steine

bei billigster Preisberechnung.

Reparaturen

an Goldwaren u. Uhren.

Uhren

Tel. Nr. 2270 **Große Wollwebergasse 22/23** Tel. Nr. 2270

Hausuhren Trauringe

Goldene Ketten

Druck und Verlag von A. W. Kafemann G. m. b. H. in Danzig.

Oc 3632.
8°

Fischer & Nickel
Danzig
Steffin Tilsit
Gartenschläuche
Techn. Asbest- und Gummiwaren
Maschinenöle u. Fette. Treibriemen.

Paul Schubert
Oliva
Kontor Am Schloßgarten 23 — Fernruf 8
Lager Danziger Straße 15 und am Bahnhof
Träger, Baumaterialien
Kohlen
Holz, Koks, Briketts, Anthrazit.

1913/1948.

Adreßbuch

der

Gemeinde Oliva

1914.

Einwohnerzahl 10 730.

Auf Grund amtlicher Quellen und privater Mitteilungen.

Für etwaige Irrtümer, Druckfehler oder Auslassungen übernimmt der Verlag keine Verantwortlichkeit.

Nachdruck, selbst einzelner Teile, verboten laut Reichsgesetz vom 11. Juni 1870 und vom 19. Juni 1901.

Hahn & Loechel, Danzig Langgasse 79 Fernruf Nr. 508

Fabrik ärztlicher Instrumente
künstlicher Glieder
:: orthopädischer Apparate ::
Korsetts, Plattfußeinlagen
Bruchbänder, Leibbinden sowie
:: sämtlicher Bandagen ::

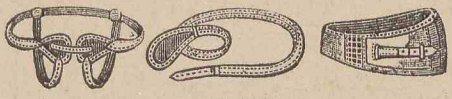

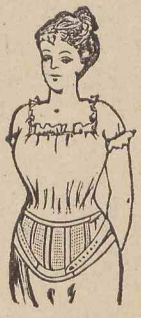

Feinste Solinger Stahlwaren | Schleif-, Polier- und Vernickelungsanstalt

Optisches Institut
Brillen, Pincenez, Lorgnetten, Operngläser, Barometer :: :: Thermometer usw. :: :: ::

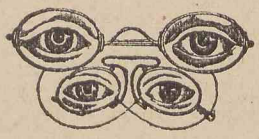

Spezialgeschäft
für chirurgische Gummiwaren, Gummistrümpfe und sämtliche Artikel zur Krankenpflege ::

Druck und Verlag von A. W. Kafemann G. m. b. H. in Danzig.

P. Regehr Nachfl.

Inh. **Erich Krause**

Oliva, Dultz-Straße Nr. 1

Telephon 4 — am Staatsbahnhof — Telephon 4

Spedition, Möbeltransport, Lagerung

Last- und Luxusfuhrgeschäft

Leichenfuhrwesen

Stadtbibliothek DANZIG
Oc-51686

Bahnspediteur

Mitglied
der Deutschen Möbeltransport-Gesellschaft

Bahnamtlich bestellter Unternehmer für Reisegepäckabfuhr und Paketfahrt.

Gepäckträger auf dem Bahnhof und Dultz-Straße Nr. 1, im Kontor.

Korsett-Haus J. Penner

Danzig, Portechaisengasse 6a

Ständige Neuheiten

nur erstklassiger Fabrikate der Korsett-Industrie.

Auswahlsendungen bereitwilligst und franko.

Fernsprecher Danzig 1733.

Telephon-Verzeichnis für Oliva.

74 **Armenanstalt Pelonken.**
37 **Arnheim, Kurt,** Architekt, Albertstraße 1.
19 **Aßmann, Hugo,** Kfm., Am Schloßgarten 15.
75 **Axt, John,** Kfm., Pelonker Str.114 (Axthof)
36 **Backsch, Max,** Ingenieur, Bahnhofstraße 8.
89 **Baubureau der evangel. Kirche,** Waldstr.
71 **Bensing, Franz,** Dr., Beamter der Landwirtschaftskammer, Heimstätte 14.
77 **Boecker, Willibald,** Dr. med., Arzt, Am Schloßgarten 20.
100 **Brandt, Walter,** Korvettenkapitän z. D., Friedensstraße 3.
40 **Conradshammer Mühle,** Pächter: **Willi Zimmermann.**
50 **Czachowski, J. T.,** Mahlmühle, Zoppoter Chaussee 73.
64 **Dahlmann, J.,** Am Markt.
14 **Dahlmann, Richard,** Kfm., Am Schloßgarten 25.
11 **Dannenfeldt, Otto,** Bankvorsteher, Zoppoter Straße 77.
43 **Danziger Elektrische Straßenbahn A.-G.,** Am Schloßgarten.
29 **Dieck, Otto,** Kfm., Georgstraße 21.
49 **Drews, Walter,** Kfm., Danziger Str. 20.
21 **Eichholtz, Paul,** Baugewerksmeister, Pelonker Straße 116.
3 **Eisenbahnstation, Kgl., Oliva.**
57 **Erziehungsanstalt Conradshammer.**
63 **Fast, Ernst, Heinr.,** Kfm., Waldstraße 8.
32 **Fast, Georg,** Kfm., Am Markt 11.
79 **Feuerwache Langfuhr** (während der Nacht verbunden mit Armenanstalt Pelonken).
56 **Fierke, Karl,** Kfm., Danziger Str. 10.
6 **Fox, Theodor,** Restaurateur, Glettkau 1.
65 **Frankenstein, Paul,** Kfm., Georgstraße 17.
76 **Freudental, Restauration.**
34 **Frommann, Heinrich,** Fleischermstr., Am Markt 9.
5 **Frommann, Walter,** Fleischermstr., Am Markt 2.
80 **Gasanstalt Oliva.**
69 **Geißler, H.,** Apothekenbesitzer, Am Schloßgarten 12.
15 u. 33 **Gemeindeamt,** Am Schloßgarten 25.
33 **Gemeindebauamt.**
44 **Genesungsheim der Landesversicherungsanstalt Westpreußen,** Pelonker Str. 121.
62 **Glodde, Gustav,** Gastwirt, Conradshammer.
70 **Grundmann, Emil,** Kfm., Friedensstraße.
31 **Haeser, Hans,** Dr. med., Chirurg und Frauenarzt, Georgstraße 22 I.
82 **Haupt, Hermann,** Zimmermstr., Zoppoter Straße 6.

Paul Janzen, Möbeltransport-Geschäft, Am Schloßgarten 6/7

Gegr. 1868 **Mitglied des internationalen Möbeltransport-Verbandes** **Tel. 2**

Elegante Spazier- u. Reisefuhrwerke und Trauerfuhrwesen.

101 **Henkelmann, Josef,** Dr.-Ing., Ziethenstraße 3.
35 **Hey, Georg, Nachf. C. Aßmus,** Restaurant, Am Schloßgarten 9.
13 **Hoecherl, Franz,** Rentier, Pelonk. Str.117.
58 **Hohmann, August,** Kfm., Zoppoter Str. 70.
96 **Holzrichter, Artur,** Kfm., Pelonker Str. 35.
2 **Janzen, Paul,** Spediteur, Am Schloßgarten 6.
25 **Jeszewski, J.,** Meierei, Pelonker Str. 2.
91 **John, Wilhelm,** Dr., Syndikus, Bergstr. 21.
45 **Kabus, Bruno,** Geh. Admiralitätsrat, Werft-Verwaltungsdirektor, Elisenstr. 6.
97 **Kaiser-Café,** Inh. Joh. Sominke, Zoppoter Straße 76.
83 **Katke, Athanasius,** Dr., Arzt, Sanitätsrat, Am Schloßgarten 15.
84 **Kickhefel,** Frau Dr., Saltzmann-Straße
23 **Kinder- und Waisenhaus Pelonken.**
28 **Klawikowski, Edmund,** Zimmermstr., Danziger Straße 14.
10 **Klein, Friedrich,** Leitungsaufseher der Überlandzentrale Straschin-Prangschin, Georgstraße 24.
120 **Klein, Elise,** Meiereiinhab., Am Markt 20.
85 **Klinge, Herbert,** Dr. med., Arzt, Am Markt 18.
47 **Knaak, Martin,** Bauunternehmer, Sasper Weg.
39 **Kock, Oskar,** Pächter der Strandhalle Oliva-Glettkau, Seestraße 57.
27 **Kurhaus,** Bergstraße 5.
107 **Laurer, Chr.,** Restaurant und Café, Ernsttal 1.
67 **Legal, W.,** Weißhof.
102 **Lehmann, Franz,** Kfm., Elisenstraße 4.
22 **Lentz, Walter,** Ingenieur, Fürstl. Aussicht 5
59 **Lietz, Julius,** i. Fa. Lietz & Co., Holzindustrie.
66 **Lindenau, Bruno,** Kreuz-Drogerie, Am Markt 6.
86 **Lipkowski, August,** Kfm., Pelonker Str. 58.
72 **Mehrlein, Melitta,** verw. Landesrat, Goethe-Straße 4.
18 **Meyer, Arno,** Kfm., Zoppoter Straße 76.
30 **Moeller, August,** Mühlenbau-Ingenieur, Seestraße 4.
87 **Moser, Leo,** Rentier, Kaisersteg 47.
88 **Mrozek, Elise,** Ww., Schwabental 1.
94 **Müller, Paul,** Kfm., Rosengasse 1.
20 **Müller, Margarete,** Rechtsanwalts-Ww., Am Karlsberg 7/8.
108 **Nagel,** Kunsthandlung, Am Markt.
106 **Nehring, Charlotte,** Frau, Saltzmann-Str.
73 **Neumann, Franz,** Kfm., Kronprinzenallee, Villa Viktoria.
24 **Neumann, Otto, Nachf.,** Am Markt 7.
42 **Neumann, Paul,** Konditoreibesitzer, Am Schloßgarten 18.
105 **Nötzel, Ferdinand,** Hotelbes., Glettkau 30.
11 **Norddeutsche Creditanstalt,** Am Schloßgarten 26.
17 **Oloff, Kurt,** Kfm., Delbrück-Straße 10.
93 **Philipp, Hans,** Kfm., Delbrück-Straße 12.
33 **Polizeiwache,** Am Schloßgarten 24.
140 **Postmeister** (Amtszimmer).
95 **Prochnow, Herman,** Maurermeister, Pelonker Straße 115.
60 **Rathmann, Paul,** Schloß-Automat, Am Schloßgarten 8.
4 **Regehr, P. Nachf.,** Inh.: Krause, Erich, Spediteur, Dultz-Straße 1.
16 **Scheffler, Oswald,** Steinsetzmstr., Scheffler-Straße 9.
92 **Schilling, Richard,** Kfm., Kaisersteg 32.
8 **Schubert, Paul,** Kfm., Am Schloßgarten 23, Kontor.
46 **Schulz, Jakob,** Fabrikleiter, Danz. Str. 20.
61 **Schwartz, Konrad,** Kfm., Jagow-Straße 1.
7 **Sellentin, Heinrich,** Rechtsanwalt u. Notar, Am Markt 6.
54 **Senger, Artur,** Tischlermstr., Danz. Str.56
51 **Sparkasse Danzig-Höhe,** Zweigstelle Oliva, Am Markt 18.
98 **Spetzler, Anton,** Generalagent, Albertstr.7.
55 **Spielberg, Martin,** Reg.-Baumeister, Bergstraße 21.
109 **Springer, Eduard,** Kfm., Am Markt 18.
39 **Strandhalle Oliva-Glettkau,** Pächter: Kock, Oskar, Seestraße 57.
1 **Strauchmühle,** Luftkurort, Inh.: Kreyssig, Paul.
26 **Toerckler, Bruno,** Fabrikbes., Danz. Str.13.
110 **Volkmann, Hermann,** Kfm., Danz. Str. 1.
41 **Waldhäuschen Oliva,** Militäranwärter-Erholungsheim, E. V., Köllner Chaussee 1.
90 **Winkelmann,** Rittergutsbesitzer, Schäferei.
38 **Witt, R.,** Gutsbesitzer, Brösen.
9 **Zappe, Reinhold,** Hotelbesitzer, Am Karlsberg 2.

Paul Janzen, Möbeltransport-Geschäft, Am Schloßgarten 6/7
Gegr. 1868 Mitglied des internationalen Möbeltransport-Verbandes **Tel. 2**
Elegante Spazier- u. Reisefuhrwerke und Trauerfuhrwesen.

I. Teil.

Olivas Einwohner in alphabetischer Reihenfolge.

A.

Abraham, Anton, Maschinenreisender, Ludolfiner Straße 2.
Abrahams, Peter, Landbriefträger, Zoppoter Straße 58.
Achterberg, Hermann, Hotelier, Kurhaus, Bergstraße 5. 27.
siehe Inserat am Schluß des IV. Teils, Behörden.
Acktun, Julius, Arb., Danziger Straße 21.
Adakim, Martha, Verkäuferin, Am Markt 18.
Adam, Julia geb. Rahmer, Reg.-Baumeisterwitwe, Ottostraße 7.
Aderjahn, Albert, Arb., Rosengasse 9.
Adler, Otto, Rentier, Am Markt 16.
Adolf, Otto Rentier, Zoppoter Straße 56.
Ahlsdorff, Gertrud, Haushaltungs- und Gewerbeschullehrerin, Bergstraße 4.
— Marie, Fräulein, Bergstraße 4.
— Marie, Frau, Bergstraße 4.
Akamitzki, Eduard, Invalide, Kirchenstraße 2.
Albert, Adolf, Anstaltsaufseher, Conrads-Hammer.
Albertzki, Anton, Maurer, Ludolfiner Str. 27.
— August, Maurer, Am Hasenwinkel 8.
— Franz, Maurer, Seestraße 19.
— Karl, Arb., Ludolfiner Straße 28a.
— Paul, Maurer, E, Am Hasenwinkel 8.
Albetzki, Franz, Arb., Zoppoter Straße 46.
Albrecht, Adolf, Anstreicher, Waldstraße 8.
— Emil, Arb., Kaisersteg 26.
— Emil, Maler, Glettkau Abbau.
— Ferdinand, Arb., Danziger Straße 21.
— Franz, Fabrikdirektor a. D., Seestraße 11.
— Gustav, Arb., Kaisersteg 26.
— Otto, Invalide, Kaisersteg 26.
— Paul, Arb., Pelonker Straße 126a.
— Wilhelm, Arb., Zoppoter Straße 46.
— Berta, Haushälterin, Heimstätte 14.
Allert, Hermann, Rentier, E, Blücher-Str. 1.
Anders, Luise, Stütze, Georgstraße 34.
Andres, Franz, Rentier, Zoppoter Straße65a
Andres, Johannes, Rentier, Zopp. Str. 66a.
— Paul, Rentier, Zoppoter Straße 65a.
— Elise, Rentiere, Georgstraße 23.
Angel, August, Arb., Seekate 2.
Angelowski, Albert, Invalide, Danziger Straße 21.
— August, Maurer, E, Rosengasse 19.
— Karl, Arb., Danziger Straße 22.
— Margarete, Verkäuferin, Rosengasse 19.
— Marie, Ww., E, Hochstrieß.
Aniolkowski, Franz, Arb., Rosengasse 8.
Anis, Michael, Arb., Köllner Chaussee 5.
v. Ankum, Wilhelm, Professor, Paulastraße 7.
Annoff, August, Arb., Conrads-Hammer.
— August, Arb., Glettkau Abbau.
— Franz, Steinhauer, Pelonker Straße 4.
Apelt, Ernst, Professor, Albertstraße 4.
Apfelbaum, Richard, Gärtner, Königliches Schloß.

Apotheke von H. Geissler
Königl. priv.
Am Schloßgarten Nr. 12
Fernsprecher Nr. 69.

Arendt, Albert, Klempnermeister, E, Rosengasse 27.
— Max, Klempner, Rosengasse 27.
— Gertrud, Kassiererin, Rosengasse 27.
Armenanstalt Pelonken. 74.
Arndt, Karl, Gendarmerie-Wachtmeister, Zoppoter Straße 56.
— Else, Kindergärtnerin, Am Markt 5.
Arnheim, Kurt, Architekt, E, Albertstraße 1. 37.
— Else, Fräulein, Georgstraße 9.
Arnold, Friedrich, Kreistaxator, Ottostraße 3.
Arnoldt, Elma, Buchhalterin, Am Karlsberg 10a.

Paul Janzen, Möbeltransport-Geschäft, Am Schloßgarten 6/7
Gegr. 1868 Mitglied des internationalen Möbeltransport-Verbandes **Tel. 2**
Elegante Spazier- u. Reisefuhrwerke und Trauerfuhrwesen.

Arnoldt, Malli, fr. Lehrerin, Am Karlsberg 10a
Arrasch, Rosalie, Rechnungsratswitwe, Seestraße 10.
Aßmann, Eugen, Privatier, Zoppoter Str. 10.
— Hugo, Kaufmann, E, Kolonialwarenhandlung und Destillation, Am Schloßgarten 15. ☞ 19. PK Danzig 2738.
Aßmus, Karl, Restaurateur, E, Am Schloßgarten 9. ☞ 35.
☞ siehe Inserat im Geschäftsanzeiger.

Automobil-Garage Zoppot
B. Nowakowski, Tel. 129,
Pommersche Strasse 34/36.

Axt, John, Kaufmann, E, Pelonker Str. 114. ☞ 75.
— Karl, Student, Pelonker Straße 114.
— Viktor, Bankbeamter, Pelonker Str. 114.

B.

Baacke, Ludwig, Rechnungsrat, Lessing-Straße 5.
Baaske, Wilhelm, Pförtner, Pelonker Str. 121
Bach, Albert, Arb., Zoppoter Straße 48.
— Franz, Maurer, Ludolfiner Straße 28a.
— Theophil, Arb., Strauchmühler Weg.
— Marianne, Ww., Ludolfiner Straße 28a.
Bachler, Berta, Pfarrerwitwe, Danziger Straße 12.
Backer, Johann, Marine-Obermeister, Georgstraße 13.
Backsch, Max, Ingenieur, E, Bahnhofstraße 8. ☞ 36.
Bäcker, Karl, Gärtner, Zoppoter Straße 37.
Bahl, Reinhold, Kunstmaler und Fachlehrer, Georgstraße 24.
Bahlau, Rudolf, Eigentümer, Conrads-Hammer, Sasper Weg 1.
Bahr, Klara, Eigentümerin, Kaisersteg 28.
Bahrendt, Albert, Rentier, Georgstraße 13.
Bajorat, Max, Kutscher, Pelonker Straße 114.
Baldt, August, Rentier, Ottostraße 1.
Balzereit, Friedrich, Bäckermeister, E, Am Markt 13.
Banaschewski, Luise, Rentiere, Ottostraße 4.
Bandemer, Emilie, Ww., Danziger Str. 49.
Barendt, Elisabeth, Rentiere, Am Schloßgarten 11.
— Mathilde, Rentiere, Am Schloßgarten 11.
Barkowski, Anna, Privatiere, Jahn-Str. 21.
Barra, Auguste, Privatiere, Dultz-Straße 7.
Bartel, Friedrich, Eisenbahnschaffner a. D., Ludolfiner Straße 14a.
Bartels, David, Reg.-Sekretär a. D., Ottostraße 15.
Bartsch, Auguste, Klavierlehrerin, Delbrück-Straße 17.
Bartsch, Emma, Gefangenaufseherin, Bahnhofstraße 3.
— Klara, Verkäuferin, Zoppoter Straße 73.
Bathke, Artur, Eisenbahnaushelfer, Bahnhof 3.
— Theodor, Eisenbahnweichensteller, Bahnhof 3.
Batowska, Marie, Wirtschafterin, Ludolfiner Straße 7.
Baubureau der evangel. Kirche, Waldstraße. ☞ 89.
Bauer, Friedrich, Prov.-Sekretär, Danziger Straße 4.
— Wilhelm, Volksschullehrer a. D., E, Heimstätte 13.
— Anna, Kontoristin, Pelonker Straße 133.
— Elisabeth, Ww., Pelonker Straße 133.
— Ida, Privatiere, Pelonker Straße 26.
— Klara, Verkäuferin, Pelonker Straße 133.
Baumann, Johann, Fabrikwächter, Zoppoter Straße 32b.
— Anna, Rentiere, Seestraße 12.
— Hedwig, Rentiere, Seestraße 12.
Bechert, Alfred, Privatier, Klosterstraße 6.
Beck, Johannes, Klempnermeister, E, Am Hasenwinkel 3.
— Julius, Rentnerin, Am Hasenwinkel 3.
— Paul, Klempnermeister, Georgstraße 4.
— Willi, Klempnermeister, Georgstraße 4.
Becker, Franz, Oberzoll-Revisor a. D., Jahn-Straße 3.
— Mathilde, Rentiere, Kaisersteg 30.
Bedarf, Amalie, Ww., Zoppoter Straße 10.
Bednareck, Adam, Arb., Glettkau Abbau.
Bednarek, Johann, Arb., Glettkau Abbau.
— Josef, Arb., Pelonken, VII. Hof.
Befeld & Co., Buchdruckerei, Pelonker Str. 1.
Behlau, Josef, Rentier, Zoppoter Straße 15.
Behm, Friedrich, Volksschullehrer a. D., Seestraße 12.
Behnisch, Konrad, Geschäftsführer, Danziger Straße 48. PK Danzig 1786.
Behnke, Gustav, Fischer, E, Glettkau 22.
Behrend, Karl, Rentier, Schiller-Straße 1.
— Elisabeth, Privatiere, Georgstraße 21.
Behrendt, Johann, Invalide, Ludolfiner Straße 15.
— Julius Arb., Glettkau Abbau.
— Karl, Arb., Seestraße 6.
— Otto, Rentier, E, Pelonken, VI. Hof.
— Minna, Ww., Bergstraße 13.
Behrmann, Johannes, Arb., Am Karlsberg 9.
Beister, Hans, Zimmerer, Zoppoter Str. 10.
Belgardt, Karl, Hauswart, Kronprinzenallee 13.
Bendick, Julius, Hegemeister a. D., Danziger Straße 3.
Bendrien, Artur, Ingenieur, E, Lessing-Straße 5.
Bensing, Franz, Dr., Beamter der Landwirtschaftskammer, Heimstätte 14. ☞ 71.

Benter, Friedrich, Fischer, Glettkau 15.
Berendt, Paul, Pfarrer, Georgstraße 21.
Berentz, Lisette, Rentiere, Georgstraße 11.
Berg, Klara, Ww., Seestraße 11.
van Bergen, Gustav, Gutspächter, Pelonken, VII. Hof.
— Jakob, Rentier, Danziger Straße 12.
Bergmann, Waldemar, Privatier, Kaisersteg 45.
Berkmann, Lucie, Johanniterschwester, Pelonker Straße 121.
v. Berlepsch, Freiherr, Wilhelm, Forstassessor, Jahn-Straße 5.
Bernau, Ida, Inspektorwitwe, Ludolfiner Straße 6.
Berndt, Alma, Reg.-Sekretärwitwe, Danziger Straße 5.
Berneaud, Luise, Kaufmanns-Ww., Bergstr. 4.
Bernet, Georg, Rentier, Pelonker Straße 135.
Bertram, Franz, Arb., Ludolfiner Straße 1a.
— Fritz, Arb., Glettkau Abbau.
— Hermann, Amtssergeant, Jahn-Straße 23.
— Johannes, Töpfer, Glettkau Abbau.
— Kurt, Töpfer, Glettkau Abbau.
Bethke, Emil, Kommis, Georgstraße 21.
— Emil, Maler, Danziger Straße 50.
— Emilie, Ww., Danziger Straße 50.
Betlejewski, Bronislawa, Ww., Jahn-Str. 1.
Beutler, Paul, Konditor, Danziger Straße 3.
Beyer, Alexander, Arb., Ludolfiner Straße 12.
— Franz, Arb., Ludolfiner Straße 15a.
— Gottlieb, Hauptlehrer a. D., Jahn-Str. 26.
— Johann, Arb., Ludolfiner Straße 15.
— Paul, Ingenieur, Lessing-Straße 27.
— Marie, Rentiere, Georgstraße 11.
Bialk, Julius, Müller, Rosengasse 20.
Bialki, Johann, Arb., Am Markt 3.
— Josef, Arb., Zoppoter Straße 58.
— Karl, Arb., Am Markt 3.
Bialkowski, August, Lehrer a. D., Jagow-Straße 1.
— Oskar, Totengräber, Kirchenstraße 15.
Bichowski, Auguste, Ww., Seekate 3.
Bieberstein, Friedrich, Zimmerer, E, Zoppoter Straße 38.
Biedermann, Johanna, Ww., Seestraße 20.
Biehne, Louis, Lokomotivführer a. D., Am Karlsberg 14.
Bieler, Georg, Hauptmann d. L. a. D., Kreistaxator u. beeid. landwirtschaftl. Sachverständiger für den Landgerichtsbezirk Danzig, Waldstraße 31.
Bieschke, Jakob, Invalide, Am Markt 3.
— Josef, Arb., Kronprinzenallee 11.
— Josef, Schuhmacher, Pelonker Straße 3b.
— Anna, Ww., Delbrück-Straße 16.
— Hedwig, Privatiere, Ludolfiner Straße 8a.
— Helene, Privatiere, E, Ludolfiner Str. 8a.
Bieschkowski, Paul, Maurer, Am Hasenwinkel 7.
Bigus, Franz, Maurer, Pelonker Straße 132a.
— Friedrich, Maurer, E, Ludolfiner Str. 10a.
— Martin, Knecht, Pelonken, VII. Hof.
— Max, Arb., Ludolfiner Straße 26.
— Marianne, Ww., Ludolfiner Straße 26.
— Viktorie, Ww., Köllner Chaussee 5.
Birr, Johann, Schmied, Ludolfiner Straße 14.
— Eva, Ww., Georgstraße 1.
Bischke, Anna, Ww., Ludolfiner Straße 16.
Bischoff, Klara, Ww., Danziger Straße 3.
Bissa, Anton, Arb., Glettkau Abbau.
Bistram, Franz, Arb., Conrads-Hammer, Sasper Weg 4.
Blank, Eduard, Schiffssteward, Zoppoter Straße 62.
Blaschke, Johann, Kassenbote, Am Hasenwinkel 7.
Blawat, Anton, Maurer, Ludolfiner Str. 12a.
— Konrad, Rentier, E, Delbrück-Straße 15.
Bleck, Elise, Ww., Georgstraße 34.
Bleidorn, Marie, Ww., Rosengasse 22.
Bloch, Franziska, Haushälterin, Kirchenstraße 16.
Block, Adolf, Fuhrmann, Seestraße 19.
— Eduard, Rentier, E, Glettkau 2.
— Franz, Rentner, Conrads-Hammer.
— Josef, Invalide, Ludolfiner Straße 12.
— Julius, Arb., Ludolfiner Straße 28.
— Berta, Rentiere, Waldstraße 4.
— Klara, Ww., Georgstraße 23.
— Margarete, Stütze, Blücher-Straße 7.
— Therese, Turnlehrerin, Kronprinzenallee 13
— Wilhelmine, Ww., Seestraße 20.
Bluhm, Franz, Strafanstaltsinspektor a. D., E, Heimstätte 10.
— Friedrich, Mar.-Obermeister, Kaisersteg 29.
— Gustav, Eisenbahngehilfe a. D., Pelonker Straße 3a.
— Hugo, Kaufmann, E, Heimstätte 5.
— Karl, Arb., Rosengasse 21.
— Paul, Bureauangestellter, Seestraße 10.
Bobber, Xaver, Gärtner, Pelonker Straße 3a.
Bobusch, Anna, Ww., Ludolfiner Straße 1c.
Bode, Kurt, Student, Winterbergstraße.
— Eva, Doktorwitwe, E, Winterbergstraße.
Boecker, Willibald, Dr. med., prakt. Arzt, Am Schloßgarten 20. ☎ 77.

Dr. Boecker, Willibald, prakt. Arzt.
Sprechstunden: 9—10 vorm. und 3—4 nachm.
Am Schlossgarten 20. Tel. 77.

Boecker, Katharina, Stationsvorsteherwitwe, Georgstraße 37.
Bödrich, Emil, Amtsgerichtssekretär a. D., Am Karlsberg 9a.
Böge, Rudolf, Drechsler, Zoppoter Str. 37.
Böhm, Adolf, Rentier, Bahnhofstraße 2.
— Adolf, Rentier, Bergstraße 6.
— Bruno, Kunstmaler, Zoppoter Straße 71/72
— Erich, Zeichner, Bahnhofstraße 2.

Böhm, Franz, Wagenwärter a. D., Kirchenstraße 2.
Böhnert, Gustav, Major a. D., Delbrück-Straße 10.
Böhnke, Adolf, Kaufmann, Paulastraße 4.
— Julius, Zimmerer, Zoppoter Straße 37.
— Elise, Lehrerwitwe, Pelonker Straße 127.
Bölk, August, Regierungssekretär, Bergstraße 13.
Bölke, Robert, Rentier, Schäfereiweg 2.
Bönig, Johann, Rentier, Zoppoter Straße 59.
Börschmann, Johanna, Postassistentenwitwe, Georgstraße 18.
Böse, Karl, Zollsekretär, E, Pelonker Str. 30.
— Hulda, Rentiere, E, Winterbergstraße, Villa Böse.
Böttcher, Karl, Zahlmeister a. D., Rosengasse 1.

Max Böttcher
Vertreter der National-Registrier-Kassen-Ges., Berlin
Jahn-Strasse 23 ptr.

Böttcher, Emma, Privatiere, Rosengasse 26.
Bötzel, Rudolf, Landwirt, Ernsttal 4.
— Helene, Ww., Ernsttal 4.
Bogatzki, Robert, Maler, Pelonker Straße 13.
Bohl, Paul, Reisender, Kaisersteg 31.
Bohlen, Kornelius, Lehrer a. D., Albertstraße 7.
Boike, August, Schuhmacher, Rosengasse 1.
Boldt, Heinrich, Rentier, Jahn-Straße 1.
— Leo, Rentier, Kronprinzenallee 3.
Bomblies, Friedrich, Stationsaspirant, Delbrück-Straße 16.
Bonk, Agnes, Rentiere, Kirchenstraße 9.
Bonowski, Amarant, Ww., Georgstraße 37.
— Katharina, Privatlehrerin, Georgstraße 37.
Borchardt, Franz, Zimmerer, E, Zoppoter Straße 47.
Borchert, Karl, Aufseher, Pelonker Straße 124
Bordasch, Anna, Ww., Georgstraße 23.
Boritzki, Hermann, Rentier, E, Seestraße 90.
Bork, Heinrich, Zimmerer, Ludolfiner Str. 23.
— Rudolf, Arb., Am Hafenwinkel 7.
— Rudolf, Arb., Ludolfiner Straße 12.
Borkowski, Anton, Arb., Zoppoter Straße 37.
— Dominikus, Schuhmachermeister, Ludolfiner Straße 17.
— Franz, Arb., Friedensschluß.
— Johann, Arb., Zoppoter Straße 58.
— Josef, Fischer, Glettkau 23.
— Otto, Schneider, Kirchenstraße 3.
Born, Paul, Sattler, Pelonker Straße 2.
Bornack, Elsa, Verkäuferin, Danziger Str. 3.
Bornwasser, Gustav, Militärinvalide, Ludolfiner Straße 23.
Borowski, August, Kaufmann, Kolonialwarenhandlung, Am Markt 5.

August Borowski
Räucherfische und Marinaden
Obst und Gemüse.
Oliva, Markt 5.

Borowski, Erich, Oberpostassist., Zopp. Str. 77.
— Ernst, Bäcker, Pelonker Straße 56.
— Julius, Eisenbahn-Packmeister a. D., Ludolfiner Straße 14b.
— Ida, Volksschullehrerin a. D., Seestraße 11.
Borris, Louis, Amtsgerichtssekretär a. D., Danziger Straße 46.
Borrmann, Auguste, Rentiere, Ottostraße 1.
Borschki-Ostrowski, Johanna, Rentiere, Georgstraße 16.
v. Borzestowska, Maria, Kaufmannswitwe, Delbrück-Straße 15.
Boyke, Alois, Arb., Conrads-Hammer.
Brandt, Karl, Gärtner, Alfredstraße 2.
— Max, Büfettier, Am Markt 3.
— Walter, Korvettenkapitän z. D., Friedensstraße 3. 100.
— Willi, Fleischer, Am Markt 5.
— Johanna, Privatiere, Gartenstraße.
Bransch, Oskar, Volksschullehrer, E, Heimstätte 2.
Bratke, Anastasius, Maler, Am Markt 8.
Braun, Albert, Turnhallenwärter, Jahn-Straße 25.
— Gustav, Rentier, Bergstraße 6.
— Selma, Kaufmannswitwe, Rosengasse 27.
Braune, Gertrud, Eigentümerin, Ludolfiner Straße 29.
Brecour, Otto, Ingenieur, Blücher-Straße 9.
Bredow, Karl, Rentier, Danziger Straße 46.
Breetsch, Elisabeth, Lehrerin, Kronprinzenallee 13.
Breier, Albert, Schutzmann a. D., Waldstraße 3.
Brettschneider, Friedrich, Rektor a. D., Am Schloßgarten 26.
Brey, Albert, Arb., Georgstraße 4.
— Wilhelm, Maler, Georgstraße 4.
— Johanna, Verkäuferin, Georgstraße 4.
— Johanna, Ww., Georgstraße 4.
Brillowski, Josef, Arb., Danziger Straße 55.
— Leo, Arb., Ludolfiner Straße 27.
Brischke, Karl, Rechnungsrat, Delbrück-Str. 18.
Brissinski, Henriette, Ww., Ludolfiner Str. 20.
Brömmer, Max, Hilfsweichensteller, Danziger Straße 12.
Brombach, Franz, Zollsekretär a. D., Steinstraße 1.
Bronskowski, Max, Verwalter, Lauent. Weg.
Broschinski, Friedrich, Arb., Ludolfiner Straße 28b.

Brosda, Gustav, Fleischer, Danziger Str. 53.
Brose, Marie, Rentiere, Georgstraße 13.
Brosze, Paul, Klempner, Am Markt 5.
Brotzki, Agnes, Ww., Bahnhofstraße 3.
Brucks, Bernhard, Rentier, Georgstraße 18.
— Heinrich, Rentier, Danziger Straße 47.
Bruder, Elisabeth, Geschäftsinhaberin, Pelonker Straße 128.
— Frida, Buchhalterin, Pelonker Straße 128.
Brünlinger, Adolf, Rentier, Ottostraße 2.
Brueß, Friedrich, Garnisonverwaltungs-Oberinspektor a. D., Jahn-Straße 26.
Bruhnke, Ida, Ww., Am Karlsberg 9.
Brunk, Richard, Rentier, Kaisersteg 46.
Brunner, Karl, Bankbeamter, Paulastraße 7.
Bruntke, Konrad, Volksschullehrer, Dultz-Straße 2.
Brzeske, Franz, Briefträger, Georgstraße 4.
Bublitz, Auguste, Wirtschafterin, Am Markt 16.
Buchhorn, Gustav, Landwirt, Bahnhofstr. 3.
Buchniewski, Helene, Verkäuferin, Am Markt2
Buchowski, Johannes, Maurer, Ludolfiner Straße 18.
— Klemens, Maurer, Ludolfiner Straße 18.
— Theodor, Eigentümer, Ludolfiner Str. 18.
Budnarowski, Marie, Rentiere, Ludolfiner Straße 9a.
Budweg, Hedwig, Privatiere, Köllner Chauss.6.
Budzisz, Josef, Fischer, E, Fischmeisterweg.
Budzynski, Matthias, Lehrer a. D., Pelonker Straße 1.
Büchler, Albert, Gärtner, Köllner Chaussee 7.
Bünsow, Elisabeth, Lehrerin, Kronprinzenallee 13.
Büttner, Theodor, Rentier, Bergstraße 11.
Bujarski, Katharina, Ww., Ludolfiner Str. 1b.
Burau, Auguste, Ww., Albertstraße 7.
Burchardt, Alexander, Maurer, Ludolfiner Straße 27.
— Franz, Arb., Am Hasenwinkel 1.
Burczynski, Gregor, Arb., Seestraße 94.
Burdenski, Franz, Zimmerer, Seestraße 19.
— Hubert, Maurer, Seestraße 19.
— Wilhelm, Schneider, Seestraße 19.
Burg, Bruno, Postschaffner, Danziger Str. 46.
Busch, Karl, Zimmerer, Conrads-Hammer.
— Hulda, Fräulein, Ludolfiner Straße 11.
Byczkowski, Anna, Arbeiterin, Kaisersteg 26.

C.

Cappel, Maria, Plätterin, Zoppoter Str. 9.
Carol, Berta, Stuhlflechterin, Ludolf. Str. 1a.
Carolus, Johannes, Rentier, E, Bergstraße 1.
Casper, Olga, Volksschullehrerin, Delbrück-Straße 17.
Chmielecki, Apollonie, Putzhändlerin, Georgstraße 21.
— Valeska, Volksschullehrerwitwe, Waldstr.11.
Chmilecki, August, Lehrer a. D., Jahn-Str.15.
— Adelheid, Lehrerin, Jahn-Straße 15.
Chojnacka, Marie, Rentiere, Bergstraße 19.
Chrabkowski, Josef, Sattlermeister, Danziger Straße 7/8.
Ciechowski, August, Bäcker, Am Markt 16.
Cieslinski, Johannes, Rechnungsrat, Klosterstraße 6.
Cirotzki, Josef, Arb., Dultz-Straße 6.
Claassen, Martin, Rentier, Georgstraße 3.
— Viktor, Rentier, E, Pelonker Straße 34.
— Elisabeth, Rentiere, Georgstraße 15.
— Toni, Rentiere, Kronprinzenallee 6.
Classen, Paul, Gärtner, Pelonken, VI. Hof.
— Helene, Rentiere, Georgstraße 35.
Cleemann, Hugo, Geschäftsführer, Zoppoter Straße 63.
Conrad, Martha, Wirtin, Am Markt 7.
Conradshammer Mühle, Pächter Willi Zimmermann, Conradshammer. 🚂 40.
Conradski, Emil, Waisenhausinspektor, Pelonker Straße 122.
Cwalczinski, Theodor, Friseur, Am Markt 8.
Cwiklinski, Julius, Provisionsreisender, Am Karlsberg 10a.
Cybulski, Franz, Melker, Pelonken, VII. Hof.
v. Cysewski, Johannes, Vikar, Kirchenstr 16.
Czachowski, Hans u. Willi, Mühlenbesitzer, E, Zoppoter Straße 73. 🚂 50.
— J. T., Mahlmühle, Zoppoter Straße 73. 🚂 50.
— Klara, Rentiere, E, Scheffler-Straße 8.
v. Czapiewski, Johannes, Rentier, Danziger Straße 45.
Czapp, Anton, Arb., Am Hasenwinkel 1.
— Johann, Invalide, Ludolfiner Straße 16.
Czarnetzki, Ignatz, Arb., Zoppoter Straße 48.
Czechanowski, August, Oberpostschaffner a. D., Ludolfiner Straße 9a.
Czeczorzinski, Agnes, Gesellschafterin, Delbrück-Straße 12.
Czerlinski, Hermann, Eigentümer, Pelonker Straße 16.
Czerwinski, Hedwig, Ww., E, DanzigerStr.51
Czesinski, Agnes, Geschäftsinhaberin, Kirchenstraße 5.
Czibowski, Ludwig, Schlosser,Pelonk.Str.132a.
Czibrowski, Julius, Töpfermeister, Conrads-Hammer.
— Otto, Maurer, Glettkau Abbau.
Czolbe, Laura, Ww., Kaisersteg 31.
Czoski, August, Arb., Glettkau Abbau.
Czowstka, Hedwig, Verkäuferin, Danz. Str. 3.
Czwiklinski, Helene, Plätterin, Georgstraße 39.

J. Warkentin, Uhrmacher und Juwelier, Oliva, Klosterstr. 5.
Reichhaltiges Lager aller Arten Uhren, Goldwaren und Optik.
Eigene Werkstätte für Neuanfertigungen und Reparaturen.

D.

Dähnke, Bodo, Landwirt, Zoppoter Straße 69.
— Theodor, Rentier, Zoppoter Straße 69.
Dahlmann, Franz, Reisender, Georgstraße 10.
— J., Am Markt. ☞ 64.
— Richard, Kaufmann, E, Kolonialwarenhandlung, Am Schloßgarten 25. ☞ 14.
— Malwine, Eigentümerin, Am Markt 12.
Dahms, Albert, Klempner, Rosengasse 21.
— Hermann, Arb., Rosengasse 21.
— Paul, Arb., Rosengasse 21.
Dahsler, Hans, Bankbeamter, Paulastraße 8.
Baron von der Damerau gen. v. Dambrowski, Iwan, Adelshistoriker, früherer Geistlicher (Villa „Agnes").
Damps, Franz, Arb., Conrads-Hammer.
— Franz, Arb., Danziger Straße 50.
— Franz, Schuhmacher, Am Markt 8.
— Franz, Zimmerer, Danziger Straße 50.
— Klemens, Maurer, Conrads-Hammer.
Damus, Selma, Rentiere, Georgstraße 16.
Daniel, Ernst, Kommis, Am Markt 7.
Danielczik, Helene, Ww., Jahn-Straße 26.
Dannenfeldt, Otto, Bankvorsteher, Zoppoter Straße 77. ☞ 11.
Danowski, Robert, Schiffsabrechnergehilfe, Ludolfiner Straße 8a.
Danziger Elektrische Straßenbahn A.-G., Am Schloßgarten. ☞ 43.

Danziger Zeitung
A. W. Kafemann G. m. b. H.
Redaktion u. Expedition, Verkehrsbureau und Auskunftsstelle, Adreßbuch-Redaktion, Ketterhagergasse 4. ☞ 3015, 3016, 3017. PK 816.
Die
„Danziger Zeitung"
kostet
pro Vierteljahr:
mit Botenlohn . . **2,90** Mk.
pro Monat:
mit Botenlohn . . **1,—** Mk.
Geschäftsstelle:
Danzig, Ketterhagergasse 4.
A. W. Kafemann G. m. b. H.

Darga, Otto, Stabschläger, Ladestraße 2.
Dargatz, Johann, Arb., Zoppoter Straße 35.
Dargel, Stefan, Maler Ludolfiner Straße 14.
Daschke, Jakob, Arb., Glettkau 26.
— Johann, Arb., Glettkau 26.
— Paul, Arb., Glettkau 26.
Dathe, Pauline, Rentiere, Seestraße 11.
Daus, Eduard, Malermeister, E, Kronprinzenallee 5.
Daust, Friedrich, Landwirt, E, Dultz-Str. 3.
— Else, Kontoristin, Dultz-Straße 3.
Davidowski, Franz, Inv., Conrads-Hammer.
Davidsohn, Johanna, Ww., Jahn-Straße 23.
Dehn, Emma, Verkäuferin, Am Markt 9.
Dein, Helene, Ww., Rosengasse 19.
Delitscher, Stanislaus, Zollassistent a. D., Dultz-Straße 3.
— Gertrud, Kanzlistin, Dultz-Straße 3.
Delke, Paul, Arb., Zoppoter Straße 29.
Dellke, Ludwig, Arb., Pelonker Straße 133a.
— Max, Maurer, Pelonker Straße 133a.
— Otto, Maurer, Rosengasse 21.
Dembowski, Max, Hofarb., Pelonker Str. 115.
Demolsky, Sophie, Rentiere, E, Am Karlsberg 14.
Dempz, August, Arb., Ludolfiner Straße 18.
— Bernhard, Arb., Albertstraße 6.
— Franz, Milchfahrer, Ludolfiner Straße 18.
— Johann, Milchfahrer, Ludolfiner Str. 18.
— Martin, Milchhändler, Ludolfiner Str. 18.
— Xaver, Arb., Kirchenstraße 3.
Demski, Otto, Mühlenwerkführer, Am Karlsberg 10b.
— Adele, Schneiderin, Kirchenstraße 10.
— Marie, Ww., Kirchenstraße 10.
— Mathilde, Schneiderin, Kirchenstraße 10.
Dentler, Walter, Königlicher Forstaufseher, Pelonker Straße 121.
Deppe, Eduard, Apotheker, Waldstraße 12.
Derhahn, Johann, Arb., Dultz-Straße 6.
Derks, Eduard, Schmiedemeister, Danziger Straße 56.
Derowski, Josef, Schlossermeister, Danziger Straße 51.
☞ siehe Inserat im Geschäftsanzeiger.
— Leo, Verkäufer, Delbrück-Straße 4.
— Gertrud, Verkäuferin, Delbrück-Straße 4.
— Johanna, Schneiderin, Delbrück-Straße 4.
Detmers, Paul, Hotelier, E, Am Markt 14.
— Willi, Bureaugehilfe, Am Markt 14.
Dettlaff, Veronika, Ww., Zoppoter Str. 32b.
Deuble, Oskar, Bureaubeamter, Zoppoter Straße 59.
Deuse, Paul, Prokurist, Kirchenstraße 10.
— Martha, Putzgeschäft, Kirchenstraße 10.
Dewitt, Amalie, Stütze, Ziethen-Straße 4.
Dieball, Oswald, Bauunternehmer, Georgstraße 10.
Dieck, Konrad, Architekt, Fürstliche Aussicht 3.
— Otto, Kaufmann, Kolonialwaren- und Delikatessengeschäft, Georgstraße 21. ☞ 29.
☞ siehe Inserat im Geschäftsanzeiger.
Dieckert, Gustav, Gymnasialoberlehrer a. D., Paulastraße 6.
Diesend, Johanna, Ww., Georgstraße 9.
Dietrich, Erich, Arb., Rosengasse 23.
— Otto, Lehrer a. D., Danziger Straße 48.
— Elisabeth, Ww., Rosengasse 23.
— Ella, Stütze, Am Karlsberg 7/8.

Dietrich, Gertrud, Schneiderin, Rosengasse 23.
— Rosalie, Ww., Georgstraße 14.
Dill, Ernst, Aushilfsweichensteller, Danziger Straße 47.
Dimanski, Marie, Ww., Rosengasse 1.
Dingler, August, Nachtwächter, Zoppoter Straße 1.
Dirks, Hermann, Arb., Ludolfiner Straße 24.
— Paul, Arb., Ludolfiner Straße 24.
Dirksen, Gottfried, Rentier, Ludolf. Str. 4a.
Dischinger, Sophie, Erzieherin, Winterbergstraße, Villa Genzmer.
Dittmar, Hulda, Privatlehrerin a. D., Kronprinzenallee 13.
Dix, Auguste, Rentiere, Am Schloßgarten 7.
Döhring, Johann, Kutscher, Am Schloßgarten 6.
Döppner, Marie, Rentiere, Waldstraße 12.
Dörck, Maria, Privatiere, Köllner Chaussee 6.
Döring, Albert, Arb., Rosengasse 20.
— Ernst, Zimmerer, Köllner Chaussee 7.
— Oskar, Invalide, Köllner Chaussee 7.
— Berta, Ww., Rosengasse 20.
— Margarete, Kassiererin, Am Markt 8.
— Marie, Ww., Seestraße 20.
Dörks, Johann, Schmied, Danziger Str. 6.
— Johann, Schmiedemeister, E, Danziger Straße 6.
Dörksen, Gustav, Volksschullehrer a. D., Paulastraße 5.
Dötzkies, Michael, Schneider, Am Schloßgarten 25.
Domanski, Johann, Fabrikdirektor, Goethe-Straße 5.
v. Domarus, Mathilde, Hauptmannswitwe, Albertstraße 5.
Dombrowski, August, Arb., Friedensschluß.
— Bernhard, Arb., Mühlenhof.
— Franz, Arb., Mühlenhof.
— Johann, Arb., Mühlenhof.
— Julius, Fleischermeister, Danziger Str. 1.
— Michael, Kutscher, Friedensschluß.
Dominierski, Johannes, Arb., Glettkau Abbau.
Domke, Johann, Arb., Ludolfiner Straße 26.
— Karl, Lehrer a. D., Klosterstraße 6.
Domnick, Fritz, Rentier, Goethe-Straße 4.
Domröse, Waldemar, Provinzialassistent, Georgstraße 9.
— Berta, Lehrerwitwe, Georgstraße 8.
— Elise, Oberpostassistentenwitwe, Delbrück-Straße 12.
Donimierski, Anton, Arb., Glettkau Abbau.
Dorlowski, August, Arb., Am Markt 3.
Dorn, Rosalie, Ww., Ludolfiner Straße 8.
Dorowski, Stanislaus, Arb., Delbrück-Str. 4.
Dorsch, Bruno, Arb., Glettkau Abbau.
— Josef, Zimmerer, Am Hasenwinkel 7.
Dorschfeld, Albert, Kaufmann, Klosterstraße 6.
Dragosch, Josephine, Ww., Rosengasse 22.
Dreist, Ernst, Anstaltsdirektor, Conrads-Hammer.
Dreist, Kurt, Lehrer, Conrads-Hammer.
— Otto, Gerichtssekretär, Conrads-Hammer.
Dreizner, Wilhelm, Hauptzollamtsdiener a. D., Köllner Chaussee 6.
Dresler Emma, Erzieherin, Kronprinzenallee 13.
— Ida, Rentiere, E, Jahn-Straße 13.
Drewa, Cäcilie, Privatiere, Pelonk. Str. 132a.
Drewing, Karl, Versicherungsbeamter, Danziger Straße 53.
Drews, Franz, Arb., Pelonker Straße 54.
— Rudolf, Arb., Ludolfiner Straße 19.
— Walter, Kaufmann, Holzgeschäft und Sägemühle, Danziger Straße 20. 🔨 49.
— Luise, Besitzerwitwe, Rosengasse 26.
Dreyer, August, Hilfsmonteur, Bahnhofstr. 5.
— August, Invalide, Rosengasse 12.
— Theophil, Pächter, Rosengasse 12.
Drochner, Meta, Rechtsanwaltswitwe, Bergstraße 7.
Droszynski, Emilie, Arztwitwe, Zoppoter Straße 66a.
Drummond-Hay, Francis Edward, Königl. Großbrit. Konsul, Winterbergstraße, Villa Genzmer.
v. Drzewicka, Euphemia, Rentiere, Dultz-Straße 5.
Duckstein, Berta, Ww., Ludolfiner Straße 9.
Dudeck, Edmund, Volksschullehrer, E, Waldstraße 4.
Dübeck, Paul, Fleischer, Am Markt 2.
van Dühren, Hermann, Oberlehrer a. D., Friedensstraße 1.
Dull, John, Buchbinder, Georgstraße 5.
Dummer, Richard, Konditor, Am Schloßgarten 8.
Dunst, Albert, Arb., Rosengasse 15.
— Anton, Maurer, Ludolfiner Straße 27.
— Emil, Bureauleiter, Delbrück-Straße 18.
— Felix, Werkttechniker, Delbrück-Straße 18.
— Max, Marinewerkführer, Delbrück-Str. 16.
— Emma, Ww., Delbrück-Straße 18.
Duwe, Emilie, Ww., Rosengasse 1.
Dyck, Oskar, Rentier, Zoppoter Straße 77.
— Klara, Zeichenlehrerin, Albertstraße 7.

E.

Eberlein, Ferdinand, Privatier, Ludolfiner Straße 10a.
Ecke, Wilhelm, Oberbahnassistent, Paulastr. 3.
v. Eden-Tempski, Franz, Rentier, Georgstr. 23.
Edler, Wilhelm, Tischler, Georgstraße 5.
Eggert, Otto, Arb., Ludolfiner Straße 20.
Ehlers, Frank, Landwirt, Pelonker Str. 23.
— Auguste, Rentiere, Pelonker Straße 23.
Ehlert, Elise, Rentiere, Am Karlsberg 9a.
Ehms, Kurt, Kommis, Am Schloßgarten 25.
Ehrenpfort, Otto, Bäcker, Pelonker Str. 56.

Ehrlich, Helene, Rentiere, Pelonker Straße 6.
Eich, Artur, Tischler, Dultz-Straße 6.
— Oskar, Maler, Dultz-Straße 6.
— Amalie, Ww., Dultz-Straße 6.
Eichholtz, Paul, Baugewerksmeister, E, Pelonker Straße 116. ☎ 21.
Eichler, Karl, Mühlenwerkführer, Seestraße 7.
Eichmann, Elfriede, Mittelschullehrerfrau, Georgstraße 13.
Eichmann, Emilie, Lehrerwitwe, Kaisersteg 38.
— Hedwig, Ww., Kaisersteg 38.
Eichstädt, Karl, Rentier, E, Pelonker Str. 27.
Eichstaedt, Paul, Kaufmann, Am Schloßgart.26
Einhaus, Klara, Eigentümerin, Danziger Straße 52.
Eisenack, Antonie, Kaufmannswitwe, Delbrück-Straße 11.
— Antonie Rentiere, Georgstraße 35.
Eisenbahnstation, Königliche. ☎ 3.
Eitner, Klara, Pfarrerwitwe, Jahn-Str. 20.
Elis, Frida, Verkäuferin, Am Markt 2.
Eller, Jakob, Kaserneninspektor a. D., Steinstraße 2.
Ellerwald, Emma, Rentiere, Steinstraße 2.
— Lisbeth, technische Lehrerin, Steinstraße 2.
— Lucie, Bankbuchhalterin, Steinstraße 2.
Ellwardt, Auguste, Ww., Seestraße 20.
Ellwart, August, Arb., Ludolfiner Straße 20.
— Michel, Arb., Zoppoter Straße 43.
— Josephine, Ww., Danziger Straße 9.
Elsig, Otto, Schuhmachermeister, Zoppoter Straße 9.
Elsner, Johannes, Friseur, Jahn-Straße 1.

Joh. Elsner, Friseur, Jahn-Strasse 1.

Elter, Hermann, Straßenbahnschaffner, Am Hasenwinkel 3.
Elwart, Anton, Arb., Zoppoter Straße 35.
Ender, Elise, Stütze, Albertstraße 6.
Engelke, Albert, Maschinist, Kirchenstraße 3.
Engels, Karoline, Ww., Lessing-Straße 22.
Engisch, Theodor, Schuhmachermeister, Zoppoter Straße 41.
Engler, Franz, Reisender, Am Schloßgart. 25.
— Klara, Lehrerin a. D., Kronprinzenallee 13.
Englich, Stanislawa, Ww., Jahn-Straße 4.
Ennulat, Adolf, Volksschullehrer a. D., Jahn-Straße 20.
Entz, Wilhelmine, Privatiere, Kaisersteg 30.
Erasmus, Eduard, Oberwerftbuchführer der Kaiserlichen Werft, Georgstraße 23.
Ernst, Hans, Inhaber eines orthop. Instituts, Georgstraße 17.
Erste Olivaer Brotfabrik Eugen Taudien, Am Markt 16.
☞ siehe Inserat im Geschäftsanzeiger.
Erziehungsanstalt Conrads-Hammer. ☎ 57. PK Danzig 2448.
Esau, Adolf, Rentier, Bahnhofstraße 9.
Essig, Meta, Schwester, Kirchenstraße 7.
Ewald, Adolf, Zimmerer, E, Steinstraße 2.
— Franz, Arb., Rosengasse 19.
— Hans, Kassenvorsteher a. D., Albertstr. 8.
— Paul, Zimmerer, E, Seestraße 12.
— Anna, Ww., Rosengasse 22.
Ewert, Antonie, Privatiere, Am Markt 1.
— Karoline, Wirtschaftsfräulein, Jahn-Str.21

F.

Fabienke, Henriette, Ww., Georgstraße 23.
Fabricius, Charlotte, technische Lehrerin, Pelonker Straße 135.
Fähnrich, Amalie, Gerichtsvollzieherwitwe, Pelonker Straße 13.
— Elisabeth, Ww., Sasper Weg.
Fährmann, Hans, Zimmerer, Zoppot. Str. 37.
Falk, Anton, Rentier, Delbrück-Straße 11.
Fast, Ernst Heinrich, Kaufmann, E, Agentur- und Kommissionsgeschäft, Waldstraße 8. ☎ 63. PK Danzig 1226.
— Georg, Kaufmann, Kaffee-Spezialgeschäft, Wein-, Holz- und Kohlenhandlung, Am Markt 19/11. ☎ 32.
— Peter, Kaufmann, E, Inhaber der Firma Otto Neumann Nachf., Kolonialwarenhandlung, Am Markt 7. ☎ 24.
☞ siehe Inserat im Geschäftsanzeiger.
— Walter, Ober-Masch.-Maat, Am Markt 10/11
— Elisabeth, Ww., E, Am Markt 10/11.
Fechtner, Paul, Tischler, Ludolfiner Str. 10a.
— Rosalie, Ww., Pelonker Straße 12a.
Fedder, Gustav, Bureauangestellter, Pelonker Straße 1.
Federau, Oskar, Rentier, E, Blücher-Str. 7.
— Paul, Betriebsmeisterdiätar, E, Kaisersteg 20
— Wolfgang, Student, Kaisersteg 20.
— Hela, Verkäuferin, Kaisersteg 20.
Fehlauer, Hans, Bautechniker, Albertstraße 7.
— Christiane, Stenotypistin, Am Schloßgart. 13
— Luise, Ww., Am Schloßgarten 13.
— Toni, Hauptmannswitwe, Steinstraße 2.
Fehrmann, Berta, Ww., Rosengasse 27.
Feldner, Fritz, Kfm., Papier- und Schreibwarenhandlung, Oliva, Pelonker Straße 135. **Filiale der „Danziger Zeitung" und der „Olivaer Nachrichten".**
Fenske, Paul, Arb., Delbrück-Straße 17.
— Auguste, Ww., Delbrück-Straße 18.
Ferkau, Friedrich, Kutscher, Ludolf. Str. 17.
Ferst, Robert, Kasernenwärter a. D., Rosengasse 17.
Fett, Theodor, Militärinvalide, Conrads-Hammer, Sasper Weg 3.
Feuersenger, Gertrud, Geschäftsinhaberin, Georgstraße 5.
Feuerwache Langfuhr. ☎ 79. (Nachts mit der Armenanstalt Pelonken verbunden.)

Feußner, Karl, Kgl. Forstmeister a. D., Waldstraße 9.
Fibelkorn, Martha, Lehrerin a. D., Kronprinzenallee 13.
Ficht, Karl, Kriegsgerichtssekretär, Bergstr. 8.
Fieberg, Magdalene, Ww., Pelonker Str. 14.
Fieguth, Heinrich, Rentier, Bergstraße 6.
Fiereck, Paul, Wächter, Zoppoter Straße 7.
Fierke, Karl, Kaufmann, E, Kolonialwaren- u. Brennmaterialienhandlung, Danziger Straße 10. ☞ 56.
Fietkau, Alfred, Volksschullehrer, Delbrück-Straße 18.
— Berta, Ww., Delbrück-Straße 18.
— Elise, Kontoristin, Delbrück-Straße 18.
Filter, Wilhelmine, Postverwalterfrau, Danziger Straße 20.
Fiscal, Max, Lokomotivführer a. D., Kronprinzenallee 6.
Fisch, Anna, Oberpflegerin a. D., Lessing-Straße 5.
Fischer, Bruno, Eisenbahnassistent, Bahnhof 3.
— Friedrich, Oberpostschaffner a. D., Seestraße 7.
— Johann, Werkmeister, Friedensschluß.
— Emilie, Privatiere, Ottostraße 3.
— Philomene, Rentiere, Delbrück-Straße 11.
— Thusnelda, Ww., Ottostraße 5.
Fleischer, Richard, Kaufmann, Delbrück-Str. 7.
Flemming, Johannes, Arb., Pelonker Str. 52.
— Karl, Malergehilfe, Pelonker Straße 52.
— Paul, Bureaugehilfe, Pelonker Straße 12.
Focking, Luise, Privatiere, Delbrück-Str. 16.
Fopke, Jakob, Privatier, Zoppoter Straße 30.
Formella, Robert, Arb., Rosengasse 19.
Fornahl, Johannes, Arb., Mühlenhof.
Forselius, Josepha, Ww., Danziger Straße 20.
Forstkasse, Kgl., Rosengasse 27. PK 2367.
Fox, Nikolaus, Rentier, Danziger Straße 4.
— Theodor, Restaurateur, E, Glettkau 1. ☞ 6.
— Th. Nachfl., Feinbäckerei, Inhaber Fritz Seikowski, Am Markt 1.
☞ siehe Inserat im Geschäftsanzeiger.
— Maria, Handarbeitslehrerin, Glettkau 1.
Frank, Paul, Pfleger, Pelonker Straße 124.
Frankenstein, Nikolaus, Lehrer a. D., Albertstraße 7.
— Paul, Kaufmann, Kolonialwaren- und Delikatessenhandlung, Georgstr. 17. ☞ 65.
Frankowski, Willi, Kaufmann, Zoppot. Str. 77.
Frede, Karl, Rentier, Ludolfiner Straße 4.
Freder, Theodor, Invalide, Ludolf. Str. 14a.
Freiger, Franz, Maurer, E, Ludolfiner Straße 27.
— Marie, Ww., E, Ludolfiner Straße 28a.
Freiheit, Hermann, Friseur, Danziger Str. 52.
Freitag, Artur, Kommis, Am Markt 8.
Freudenberger, Samuel, Bauunternehmer, Conrads-Hammer, Sasper Weg 3.
Freudental, Restaurant. ☞ 76.
Freund, Willi, Postbote, Georgstraße 5.
Freyberg, Johann, Briefträger, E, Zoppoter Straße 30.
Freytag, Gustav, Händler, Bergstraße 13.
— Helene, Oberlehrerin a. D., Kronprinzenallee 13.
Friedrich, Hermann, Steuererheber a. D., Pelonker Straße 26.
— Rudolf, Obergärtner, Am Markt 19.
— Franziska, Erzieherin a. D., Kronprinzenallee 13.
Friese, Anna, Rentiere, Paulastraße 6.
Frischbutter, Fritz, Gemeindesekr., Jahn-Str. 5.
Friske, Ida, Rentiere, Bahnhofstraße 2.
— Käthe, Rentiere, Bahnhofstraße 2.
Fritzen, Artur, Redakteur, Scheffler-Straße 5.
Fröhlich, Ernst, Arb., Fischmeisterweg.
— Rudolf, Kanzleisekretär, Zoppoter Str. 63.
— Ida, Fräulein, Am Schloßgarten 21.
Fröse, Hermann, Student, Jahn-Straße 4.
— Marie, Rentiere, Jahn-Straße 4.
Frommann, Heinrich, Fleischermeister, E, Am Markt 9. ☞ 34.
☞ siehe Inserat im Geschäftsanzeiger.
— Walter, Fleischermeister, E, Am Markt 2. ☞ 5.
Frowerk, Gustav, Rentier, Danziger Straße 1.
— Otto, Rentier, Danziger Straße 1.
Frydrychowicz, Michael, Militäroberpfarrer a. D., Waldstraße 10.
Fryntkowski, Kasimir, Kgl. Eisenbahnsekretär a. D., Albertstraße 5.
Fuchs, Georg, Bankbeamter, Pelonker Str. 24.
Führer, Norbert, Student, Delbrück-Str. 12.
Füllbrandt, Theodor, Arb., Zoppoter Str. 43.
Fuhlbrügge, Emil, Eisenbahnassistent, Delbrück-Straße 18.
Fularzyck, Michael, Maurer, E, Ludolfiner Straße 9a.
Funk, Albert, Maurer, Zoppoter Straße 45.

G.

Gabe, August, Invalide, Glettkau Abbau.
Gabriel, Leopold, Lehrer a. D., Pelonker Straße 22.
— Ida, Rentiere, Bergstraße 1.
Gädtke, Franz, Arb., Ludolfiner Straße 21.
— Johanna, Erzieherin a. D., Kronprinzenallee 13.
Gärtner, Mathilde, Eigentümerin, Danziger Straße 52.

J. Warkentin, Uhrmacher und Juwelier, Oliva, Klosterstr. 5.
Reichhaltiges Lager aller Arten Uhren, Goldwaren und Optik.
Eigene Werkstätte für Neuanfertigungen und Reparaturen.

Gaidowski, Anton, Kaufmann, Dultz-Straße 4.
Galla, Martin, Nachtwächter, Pelonk. Str.133.
Gamalski, Karl, Kommis, Am Markt 7.
Garbe, Max, Kapitän a. D., E, Pelonker Straße 29.
— Elisabeth, Fräulein, Privatiere, Am Karlsberg 3.
Gardemin, Fedor, Bankbeamter, Am Schloßgarten 18.
Garzke, Karl, Maurer, Rosengasse 22.
Gasanstalt, Ladestraße 1. ☞ 80.
Gast, Emil, Arb., Pelonker Straße 8.
— Johann, Arb., Rosengasse 8.
Gaul, Kurt, Assekuranzbeamter, Danziger Straße 53.
Gause, Wilhelm, Bäcker, Kronprinzenallee 10.
Gedanzig, Paul, Gerichtssekretär a. D., Ludolfiner Straße 8.
Gehring, Eduard, Schlossermeister, E, Kirchenstraße 9.
Gehring, Paula, Kontoristin, Kirchenstraße 9.
Gehrke, Eugen, Landwirt, Pelonker Str. 3a.
— Stanislaus, Briefträger, Danziger Str. 45.
— Helene, Lokomotivführerwitwe, Zoppoter Straße 69.
Gehrmann, Franz, technischer Marinesekretär, E, Pelonker Straße 60.
— Josef, Lehrer a. D., Dultz-Straße 5.
— Richard, Hauptzollamtsassistent a. D., Bergstraße 7.
— Berta, Volksschullehrerin, Delbrück-Str. 14.
Geier, Pia, Spielschwester, Am Karlsberg 3.
Geißler, Hermann, Apothekenbesitzer, E, Am Schloßgarten 12. ☞ 69.
Gemeindeamt, Am Schloßgarten 24a. ☞ 15 und 33.
Genesungsheim der Landesversicherungsanstalt Westpreußen, Pelonker Str. 121. ☞ 44.
Georges, Laura, Postassistentenwitwe, Lessing-Straße 4.
Gerasch, Leopold, Registrator, Am Karlsberg 10b.
Gerhard, Emil, Rechnungsrat, Albertstraße 8.
Gerick, Artur, Sattler, Delbrück-Straße 16.
— Hugo, Konzipient, Delbrück-Straße 16.
Gerlach, Friedrich, Hochschulprofessor, Kaisersteg 36.
Gerndt, Erich, Ingenieur, Zoppoter Str. 77.
Gernhöfer, Max, Bäcker, Am Markt 1.
Gersdorff, Ernst, Rentier, Danziger Str. 5.
Gerske, Ernstine, Ww., Jahn-Straße 22.
Gestewitz, Rudolf, Gasmesser, Danz. Str. 1.
Gibalowski, Ernst, Bäcker, Danziger Str. 3.
Giesewatrowski, Johann, Arb., Zoppot.Str.43.
Giesler, Robert, Zimmerer, Ludolf. Str. 28b.
Gießler, Wilhelmine, Ww., Ludolfin. Str. 18.
Gilzer, Emma, Ww., Heimstätte 8.
Girnuß, Elisabeth, Lehrerwitwe, Georgstr. 19.
Girod, Fritz, Hauptlehrer a. D., Fürstliche Aussicht 4.
Glambin, Helene, Ww., Conrads-Hammer.
Glaser, Friedrich, Gerichtsdiener a. D., Ludolfiner Straße 8.
Glaubitz, Valeska, Privatlehrerin a. D., Kronprinzenallee 13.
Glazik, Bernhard, Bureauvorsteher, Am Karlsberg 10a.
Gleu, Otto, Lehrer a. D., Kronprinzenallee 5.
Glewwe, Friedrich, Grenzaufseher a. D., E, Danziger Straße 5.
Glienicke, August, Organist, Kirchenstraße 15.
Glitza, Gustav, Postmeister, Am Markt 10/11.
Glock, Franz, Bahnwärter, Kaisersteg 27.
Glodde, Gustav, Gastwirt, E, Seestraße 78. ☞ 62.
Glombiowski, Adolf, Zimmerer, Zopp. Str. 4.
— Alexander, Werkmeister, Friedensschluß.
— August, Stellmacher, Zoppoter Straße 4.
— Josef, Stellmacher, Zoppoter Straße 4.
Glonke, Johann, Arb., Zoppoter Straße 39.
Gniffke, Emil, Tischler, Georgstraße 5.
Godau, Elisabeth, Privatiere, Rosengasse 26.
Godlewski, Paul, Maurer, Ludolf. Str. 1b.
Gögens, Auguste, Privatiere, Rosengasse 24.
— Emma, Privatiere, Rosengasse 24.
— Ida, Privatiere, Rosengasse 24.
— Laura, Privatiere, Rosengasse 24.
Görig, Josef, Volksschullehrer, E, Waldstr. 11.
Görigk, Rosa, Hospitalitin, Am Schloßgart. 1.
Görres, Felicitas, Ärztin, Danziger Str. 45.
Görtz, Wilhelm, Kaufmann, Dultz-Straße 11.
Götz, Bruno, Bureauangestellter, Danz. Str.20
Götze, Alwine, Rentiere, Am Schloßgart. 20.
Gohr, Bernhard, Händler, Zoppoter Str. 43.
— Theodor, Händler, Zoppoter Straße 41.
Goldschmidt, Ludwig, Magazinvorsteher, Zoppoter Straße 77.
Golembek, Johann, Lehrer a. D., Dultz-Str. 4.
Goletzki, Bernhard, Fleischer, Am Markt 5.
Goltz, Else, Verkäuferin Am Markt 10/11.
Golunski, Josef, Rentier, Ludolfiner Str. 7.
Golz, Wilhelm, Eisenbahnobersekretär a. D., Bergstraße 10.
Gomoll, Albert, Postbote, Zoppoter Straße 9.
Gornikiewicz, Franz, Lehrer a. D., Am Karlsberg 10a.
Gorsch, Arnold, Rentier, E, Kaisersteg 45.
Gosch, Josef, Arb., Am Hasenwinkel 3.
Goselitz, Klemens, Arb., Frischwasser.
Gosse, Johanna, Rentiere, Georgstraße 6.
v. Gostkowski, Gertrud, Ww., Bergstraße 18.
— Marie, Ww., Bergstraße 18.
Gottschalk, August, Revierförster a. D., Seestraße 10.
Gottschewski, Albert, Meiereibesitzer, Am Markt 3.
☞ siehe Inserat im Geschäftsanzeiger.
Gottschewski, Paul, Amtsgerichtsrat, Lessing-Straße 29.
Grabinski, Johann, Seefahrer, Glettkau 26.

Buchdruckerei A. W. Kasemann G. m. b. H., Ketterhagergasse 4.

Grabinski, Karl, Invalide, Glettkau Abbau.
— Max, Arb., Seestraße 20.
— Rudolf, Arb., Glettkau 26.
Grabowski, Paul, Pfarrer a. D., Georgstr. 36.
— Else, Lehrerin, Georgstraße 19.
Gradulewski, Albert, Invalide, Bergstraße 4.
Grämer, Artur, Eisenbahn-Unter-Assistent, Scheffler-Straße 11.
Gräntz, Anna, Privatlehrerin, Zieten-Str. 1.
Graf, Adolf, Kanzleirat, Danziger Straße 14.
Grage, Ferdinand, Oberkellner, Am Schloßgarten 21.
Gralewski, Johannes, Anstaltslehrer, Conrads-Hammer.
— Martin, Invalide, Bergstraße 1.
Gramdt, Pauline, Rentiere, Danzig. Str. 5.
Gratz, Max, Landesversicherungssekretär, Kaisersteg 19.
— Elise, Lehrerwitwe, Kaisersteg 19.
— Klara, Fräulein, Waldstraße 8.
Gratzel, Franz, Invalide, Ludolfiner Str. 4.
Grau, Julianna, Ww., Ottostraße 4.
— Magdalene, Schneiderin, Ottostraße 4.
— Margarete, Verkäuferin, Ottostraße 4.
Graw, Kunigunde, Wirtschafterin, Waldstr. 11.
— Martha, Privatiere, Ottostraße 3.
Gregoschewski, August, Arb., Fischmeisterweg.
Grenkowski, Albert, Maurer, Ludolf. Str. 15.
— August, Maurer, Rosengasse 20.
— Paul, Maurer, Ludolfiner Straße 10a.
— Elisabeth, Ww., Ludolfiner Straße 15.
Gresch, Emil, Filialleiter, Zoppoter Str. 32.
Griese, Alfred, Rentier, E, Zoppoter Str. 66b.
Griesert, Maximilian, Königl. Eisenbahnwerkmeister a. D., Delbrück-Straße 17.
Grill, Martha, Stütze, Strauchmühle 1.
Grobmeier, Eduard, Schuhmacher, Pelonker Straße 3b.
Gröning, Gottfried, Küster, Saltzmann-Str. 3.
Grönwald, Johann, Königlicher Zugführer, Rosengasse 27.
Gröschke, Johanna, Ww., Albertstraße 7.
Groll, Otto, Schmied, Bahnhofstraße 5.
Gronau, Franz, Rentner, Am Hasenwinkel 7.
— Johann, Arb., Glettkau 23.
— Theodor, Zimmerer, Ludolfiner Str. 12a.
— Gronau, Marie, Rentiere, Jahn-Str. 4.
Groneberg, Ernst, Müller, Seestraße 11.
Gronkowski, August, Tischler, Am Hasenwinkel 1.
— Franz, Schlosser, Am Hasenwinkel 1.
— Johann, Maurer, Am Hasenwinkel 1.
— Michael, Zimmerer. E, Am Hasenwinkel 1.
Grosser, Marie, Amtsgerichtsratwitwe, Paulastraße 3.
Groß, Mathilde, Ww., Zoppoter Straße 20.
Großmann, Anton, Arb., Seekate 1.
Groth, Hans, Gärtner, Alfredstraße 2.
— Karl, Hammerschmied, Ernsttal 3.
— Paul, Hammerschmied, Ernsttal 3.
Groth, Julianna, Wirtschafterin, Am Markt 10/11.
Grothe, Luise, Rentiere, Jahn-Straße 3.
Grubba, Anton, Kutscher, Pelonker Straße 4.
— Emil, Arb., Danziger Straße 21.
v. Gruchalla, Josef, Rentier, Georgstraße 17.
— Valeska, Rentiere, Zoppoter Straße 8.
Grünberg, Gottfried, Rechnungsrat, Albertstraße 1.
Gründling, Richard, Ingenieur, E, Blücher-Straße 8.
Grüning, Marie, Ww., Kronprinzenallee 13.
Grünwitzki, Wilhelm, Marinewerkmeister, Dultz-Straße 2.
Grunau, Gustav, Rentier, Waldstraße 12.
— Richard, Volksschullehrer, Kaisersteg 28.
Grund, Marie, Ww., Georgstraße 24.
Grundmann, Emil, Kaufmann, E, Friedensstraße. ☞ 70.
— Paul, Landwirt, Jahn-Straße 16.
Grundt, Ernst, Kaufmann, Pelonk. Str. 56.
Grunenberg, M., Chem. Reinigungs-Anstalt und Färberei, Am Markt 1.
☞ siehe Inserat im Geschäftsanzeiger.
Grzenkowitz, Felix, Arb., Pelonken, VI. Hof.
— Friedrich, Heizer, Danziger Straße 52.
Grzeskowski, Nikodem, Töpfer, Pelonk. Str. 10.
Grzybowski, Franz, Arb., Seestraße 94.
Guderian, Edith, Musiklehrerin, Waldstraße 9.
Gülsdorff, Bruno, Stud., Oliva, Sasp. Weg.
— Erich, Hilfstechniker, Oliva, Sasper Weg.
— Hermann, Lokomotivführer a. D., E, Oliva, Sasper Weg.
— Viktor, technischer Eisenbahnsekretär, Oliva, Sasper Weg.
Günther, Laura, Arztwitwe, Waldstraße 8.
Gürgens, Gustav, Privatier, Danzig. Str. 47.
Gurski, Emil, Arb., Glettkau 11.
— Leo, Kutscher, Am Markt 9.
— Wilhelm, Werftarb., Pelonker Straße 12.
Gusowski, Elisabeth, Pflegerin, Seestraße 11.
Guth, Benno, Rentier, Bergstraße 17.
— Ottomar, Volksschullehrer, Kaisersteg 30.
Gutkowski, Franz, Oberpostassistent, Danziger Straße 49.
— Gertrud, Buchhalterin, Delbrück-Straße 4.
— Marie, Ww., Delbrück-Straße 4.

H.

Haack, Hermann, Kommis, Zoppoter Str. 70.
— Johannes, Bahnhofsverwalter, Broskische Straße.
Haase, Heinrich, Gaswerksheizer, Danziger Straße 22.
— Paul, Heizer, Danziger Straße 50.
— Johanna, Rentiere, Delbrück-Straße 8.
— Ottilie, Kontoristin, Danziger Straße 22.
Haber, August, Invalide, Ludolfiner Str. 10.
— Felix, Fleischer, Ludolfiner Straße 10.

Haber, Rudolf, Fleischermeister, Ludolf. Str. 6.
Haberkant, Elise, Ww., Kronprinzenallee 13.
— Margarete, Lehrerin, Kronprinzenallee 13.
Haeser, Hans, Dr. med., Chirurg und Frauenarzt, Georgstraße 22 I. (9—11, 2—3.) 31.

Dr. med. Haeser, Chirurg und Frauenarzt, Georgstrasse 22, I. Tel. 31. Sprechstunden: 9—11, 2—3.

Häusler, Otto, Kinotheaterbesitzer, E, Am Schloßgarten 11.
Haffke, Felix, Kutscher, Danziger Straße 21.
— Franz, Arb., Danziger Straße 7/8.
— Johann, Arb., Seestraße 19.
Hagel, Hermann, Schlosser, Dultz-Straße 6.
Hagemann, Margarete, Schornsteinfegermeisterwitwe, E, Ludolfiner Straße 7.
Hager, Wilhelm, Gemeindebureaubeamter, Jahn-Straße 13.
Hahn, Bruno, Schlossermeister, Am Markt 1.
— Paul, Maurer, Ludolfiner Straße 1b.
— Peter, Invalide, Seestraße 20.
— Peter, Zimmerer, Zoppoter Straße 40.
Halba, Franz, Volksschullehrer, Glettkau 20.
Hallmann, Adolf, Seefahrer, Ludolf. Str. 21.
— August, Arb., Conrads-Hammer.
— Jakob, Invalide, Am Hasenwinkel 6.
— Johannes, Invalide, Am Hasenwinkel 2.
— Johannes, Maurer, Pelonker Str. 7.
— Josef, Schuhmachermeister, E, Kirchenstraße 14.
— Julius, Arb., Seestraße 2.
— Karl, Maurer, Ludolfiner Straße 21.
— Max, Zimmerer, Am Hasenwinkel 2.
— Robert, Schuhmachermeister, Kirchenstraße 13 und Danziger Straße 54.
— Johanna, Ww., Zoppoter Straße 45.
— Julianna, Invalidin, Seestraße 20.
— Pauline, Ww., Rosengasse 10.
Hamerski, Marian, Kaiserlicher Werftbuchhalter, Danziger Straße 45.
Hamm, Margarete, Lehrerin a. D., Am Schloßgarten 17.
— Marie, Lehrerin a. D., Kronprinzenallee13.
Hammer, Gustav, Maler, Danziger Str. 46.
Hanff, Johann, Schuhmacher, Zoppot. Str. 48.
Hannemann, Georg, Rentier, E, Waldstr. 9.
— Paul, Stellmacher, Zoppoter Straße 7.
— Johanna, Rentiere, Georgstraße 16.
— Margarete, Rentiere, Georgstraße 16.
Hannusch, Pauline, Gerichtsvollzieherwitwe, Danziger Straße 12.
Hantel, Johanna, Privatiere, Georgstraße 21.
Harbarth, Alexander, Landschaftskassenkontrolleur a. D., Kronprinzenallee 11.
Harder, Eduard, Arb., Glettkau Abbau.
— Gustav, Pächter, Glettkau 29.
— Gustav, Rentier, Albertstraße 6.
— Hermann, Zimmerer, Am Hasenwinkel 3.
Harder, Johannes, Kanzleigehilfe, Georgstr.10.
— Johannes, Volksschullehrer a. D., E, Rosengasse 3/4.
— Otto, Arb., Glettkau 29.
— Hedwig, Frau, E, Albertstraße 6.
Hardtke, Olga, Wirtin, Pelonker Straße 124.
Hardtmann, Amalie, Rentnerin, Klosterstr. 6.
Harpp, Gustav, Kaufmann, Am Markt 5.
Harries, Heinrich, Böttchermeister, Ludolfiner Straße 1b.
Hartung, Meta, Stütze, Am Karlsberg 9a.
Harwart, Bernhard, Lehrer, Georgstraße 23 part., Gartenhaus.
Hasse, Margarete, Rentiere, Kirchenstraße 5.
Haß, Gustav, Weichensteller, Delbrück-Str. 15.
— Otto, Fleischer, Delbrück-Straße 15.
— Willi, Kommis, Am Markt 8.
— Willi, Kaufmann, Schiller-Straße 1.
Haupt, Hermann, Zimmermeister, E, Zoppoter Straße 6. 82.
Hausding, Hermann, Königlicher Eisenbahn-Obersekretär, Zoppoter Straße 77.
Hausmann, Ferdinand, Kontrollinspektor, Pelonker Straße 32.
— Ferdinand, Privatier, E, Pelonker Str. 32.
d'Haussonville, Lena, Gräfin, Dultz-Straße 11.
Hawmann, Georg, Rentier, Georgstraße 2.
Hebel, August, Telegraphenvorarb., Seestr. 6.
— Franz, Arb., Zoppoter Straße 47.
— Johann, Arb., Zoppoter Straße 47.
— Johann, Invalide, Pulvermühle.
— Josef, Arb., Rosengasse 21.
— Rudolf, Arb., Rosengasse 21.
— Emilie, Ww., Seestraße 6.
Hebenbrock, Diedrich, Gend.-Wachtmeister a. D. E, Danziger Straße 7/8.
Heberlein, Franz, Gerichtsvollzieher a. D., Dultz-Straße 3.
Hecht, Margarete, Stütze, Bergstraße 4.
Heckendorf, Franz, Arb., Am Hasenwinkel 1.
— Gustav, Arb., Pelonker Straße 8.
— Karl, Arb., Rosengasse 10.
Heidukowski, Johann, Invalide, Glettkau 28.
Heimann, Julius, Kaufmann, Manufakturwaren- u. Konfektionsgeschäft, Am Markt6.
Heimowski, Franz, Stellmacher, Zoppoter Straße 58.
— Anna, Ww., Zoppoter Straße 43.
Hein, Eduard, Kaufmann, E, Danzig. Str. 44.
— Franz, Bureauvorsteher, Delbrück-Str. 4.
— Hermann, Vollziehungsbeamter, Zoppoter Straße 63.
— Karl, Rentier, Georgstraße 16.
— Stefanie, Ww., Bahnhofstraße 8.
Heinel, Gustav, Bücherrevisor, Georgstraße 10.
Heinicke, Anna, Lehrerin a. D., Danz. Str. 49.
Heinig, Meta, Ww., Ottostraße 2.
Heinowski, Albert, Arb., Rosengasse 9.
Heinrich, Friedrich, Schmied, Broskische Str.
— Paul, Töpfer, Rosengasse 7.

Heinrich, Robert, Banktaxator, Georgstr. 31.
— Margarete, Marine-Oberstabsingenieurwitwe, Bergstraße 7.
— Marie, Privatiere, Kirchenstraße 2.
— Marie, Ww., Kirchenstraße 6.
Heinrici, Charlotte, Lehrerin a. D., Kronprinzenallee 13.
v. Heise-Rotenburg, Wilhelm, Rentier, Georgstraße 17.
Heisen, Anna, Rentiere, Heimstätte 11.
Heldt, August, Rentner, Ludolfiner Straße 23.
Hellenstein, August, Amtsrat, Jahn-Straße 21.
Hellmold, Ernst, Landwirt, Zoppoter Str. 77.
— Lebrecht, Rentier, Zoppoter Straße 77.
Hellwig, Emil, Marinesekretär, Delbrück-Straße 13.
— Margarete, Filialleiterin, Ludolf. Str. 12.
Helmdach, Julius, Eisenbahnsekretär a. D., Georgstraße 9.
Henke, Karl, Rentier, E, Kaisersteg 36.
— Amalie, Ww., Dultz-Straße 7.
Henkelmann, Josef, Dr.-Ing., Zieten-Str. 3. ☎ 101.
Hennet, Antonie, Ww., Friedensstraße 2.
Hennig, Albert, Gartenwächter, Kgl. Schloß.
— Ernst, Bureaugehilfe, Königliches Schloß.
— Fritz, Postmeister a. D., Georgstraße 34.
Henning, Gustav, Rentier, Georgstraße 3.
Hennke, Otto, Amtssekretär, Pelonker Str. 37.
Herbasch, Felix, Kassierer, Danziger Str. 52.
Hering, Fritz, Rentier, Delbrück-Straße 2.
— Malwine, Kanzleivorsteherwitwe, Delbrück-Straße 11.
Hermann, Max, Arb., Kaisersteg 26.
— Otto, Major a. D., Zoppoter Straße 64.
— Martha, Buchhalterin, Am Markt 9.
Herrlich, Gertrud, Stütze, Am Schloßgart. 11.
Herrmann, Alexander, Rentier, Schäfereiweg 2.
— Artur, Ingenieur, Kaisersteg 31.
— Max, Deckoffizier a. D., E, Zopp. Str. 59.
— Otto, Gärtner, Alfredstraße 2.
Herrmann & Co., Willi, Buchdruckerei, Zoppoter Straße 77.
— Johanna, Ww., Bergstraße 19.
Herstowski, Felix, Dr., Professor, Danziger Straße 48.
Herzberg, Eugen, Gymnasialprofessor, Georgstraße 7.
Hesse, Charlotte, Kassiererin, Am Markt 2.
Hessenmüller, Matthäus, Ingenieur, E, Alfredstraße 1.
Hey, Georg Nachfl., C. Aßmus, Restaurant, Am Schloßgarten 9. ☎ 35.
☞ siehe Inserat im Geschäftsanzeiger.
Heyer, Albert, Kaufmann, Pelonker Str. 32.
— Berta, Ww., Waldstraße 7.
— Käthe, Rentiere, Waldstraße 7.
Heyn, Auguste, Kommerzienratswitwe, Georgstraße 28.
Hildebrand, Hermann, Rentier, Kaisersteg 16.
— Charlotte, Rentiere, Kaisersteg 16.
— Klara, Rentiere, Kaisersteg 16.
Hildebrandt, August, Gerichtsvollzieher a. D., Albertstraße 6.
— Julius, Invalide, Ludolfiner Straße 14b.
— Alma, Rentiere, Waldstraße 7.
Hilger, Gustav, Gärtner, Conrads-Hammer.
Hilla, Albert, Rohrleger, Pelonker Straße 54.
— August, Arb., Pelonker Straße 54.
Hilo, August, Arb., Rosengasse 10.
Hintzki, Bernhard, Maurer, E, Ludolf. Str. 11.
— Julius, Zimmerpolier, E, Zoppot. Str. 40.
— Paul, Maurer, Zoppoter Straße 49.
Hintzmann, Charlotte u. Magdalene, Eigentümerinnen, Am Markt 3.
— Martha, Ww., Am Markt 3.

Hotel Olivaer Hof
Oliva, Am Markt 3.
Vorzüglicher Mittagstisch. Vereins- u. Fremdenzimmer. Kegelbahn. Garten.
C. Hintzmann.

Hinz, Alexander, Schlosser, Ludolfin. Str. 21.
— Eugen, Gärtner, Glettkau Abbau.
— Franz,, Maurer, Rosengasse 5.
— Heinrich, Invalide, Pelonker Straße 12.
— Hermann, Rentner, Ludolfiner Straße 23.
— Josef, Maurer, Zoppoter Straße 41.
— Josef, Maurer, Zoppoter Straße 29.
— Karl, Rentier, Bergstraße 1.
— Otto, Hilfsweichensteller, Georgstraße 5.
— Paul, Zimmerer, Ludolfiner Straße 25.
— Robert, Gärtner, Glettkau Abbau.
— Rudolf, Dekorationsmaler, Seestraße 7.
— Amalie, Ww., E, Glettkau 28.
— Martha, Agentin, Zoppoter Straße 32.
Hipp, Anna, Ww., Am Markt 18.
Hirsch, Albert, Maurer, Glettkau Abbau.
— Franz, Maurergeselle, Am Karlsberg 9.
— Paul, Maurer, Zoppoter Straße 42.
— Anna, Ww., Zoppoter Straße 46.
— Ella, Bureaugehilfin, Jahn-Straße 4.
— Eugenie, Privatiere, Jahn-Straße 4.
Hirschfeld, Franz, Gend.-Wachtmeister a. D., Klosterstraße 6.
Hirt, August, Rentner, Bahnhofstraße 5.
Hochmuth, Albert, Hammerschmied, Ernsttal 3.
— Albert, Schlosser, Rosengasse 28.
— Ludwig, Rentier, Köllner Chaussee 6.

J. Warkentin, Uhrmacher und Juwelier Oliva, Klosterstr. 5.
Reichhaltiges Lager aller Arten Uhren, Goldwaren und Optik.
Eigene Werkstätte für Neuanfertigungen und Reparaturen.

Hochmuth, Henriette, Hospitalitin, Am Schloßgarten 1.
Hochstädt, Martha, Privatiere, Danz. Str. 47.
Höberlein, Charlotte, Ww., E, Rosengasse 6.
— Pauline, Rentiere, Georgstraße 34.
Höcherl, Alois, Rentier, E, Pelonker Str. 125.
— Franz, Rentier, E, Pelonker Straße 117. ☞ 13.
Hoffmann, Albert, Volksschullehrer a. D., Paulastraße 7.
— Ernstine, Kinderfrau, Am Markt 6.
Hoge, Albert, Büfettier, Köllner Chaussee 1.
Hohmann, August, Kaufmann, E, Kolonialwarenhandlung und Gastwirtschaft, Zoppoter Straße 70. ☞ 58.
— Bernhard, Arb., Rosengasse 16.
— Marie, Ww, Rosengasse 16.
Holzrichter, Artur, Kaufmann, E, Pelonker Straße 35. ☞ 96.
— Marie geb. Strenski, Rentiere, Pelonker Straße 37.
Hopfe, Fritz, Provinzialschulsekretär, Blücher-Straße 11.
Hoppe, Franz, Arb., Zoppoter Straße 45.
Hoppenheit, Klemens, Eisenbahnobersekretär, Delbrück-Straße 10.
Horn, Gustav, Hofmeister, Pelonken, VII. Hof.
— Anna, Schneiderin, Pelonker Straße 126.
— Hulda, Schneiderin, Pelonker Straße 126.
— Martha, Schneiderin, Pelonker Str. 126.
Hubrich, Albert, Arb., Ludolfiner Straße 17.
— Gregor, Schmied, Glettkau Abbau.
— Marie, Hospitalitin, Am Schloßgarten 1.
— Thekla, Aufwärterin, Ludolfiner Straße 17.
Hubrig, Benjamin, Arb., Ludolfiner Str. 17.
— Paul, Bahnhofswirt, Bahnhof 1.
— Ludwine, Ortsarme, Seestraße 20.
Hückstedt, Otto, Gärtnereibes., E, Alfredstr. 2.
Humboldt, Karl, Inspektor, Broskische Straße.
Huse, August, Betriebsmeister a. D., Pelonker Straße 128.
— Pauline, Ww., Danziger Straße 22.

J (i).

Imhoff, Balduin, Maler, Jahn-Straße 13.
Ising, Jenni, Ww., Kirchenstraße 2.
Ittrich, Rudolf, Postschaffner, Georgstraße 4.
Ittrich, Margarete, Kassiererin, Am Schloßgarten 8.
Ix, August, Rechnungsrat, Paulastraße 5.

J (j).

Jablonski, Johann, Maurer, Pelonk. Str. 57.
Jachmann, Malwine, Rentiere, Georgstraße 7.
Jachmann, Margarete, Rentiere, Georgstr. 7.
Jäkel, Olga, Rentiere, Georgstraße 11.
Jaenger, Friedrich, Hauptlehrer a. D., Kirchenstraße 18.
Jagielke, August, Volksschullehrer a. D., Paulastraße 4.
Jagodzinski, Franz, Arb., Georgstraße 39.
Jahn, Ida, Eisenbahn-Oberassistentenwitwe, Albertstraße 1.
Jahnke, Florenz, Lokomotivführer a. D., Jahn-Straße 3.
Jakobsen, Hulda, Rentiere, Kirchenstraße 18.
Jakubowitz, Arnold, Rechnungsrat, Jahn-Straße 26.
Jakubowski, Rosalie, Rentiere, Kirchenstr. 9.
Janiak, Stanislawa, Kinderfräulein, Jahn-Straße 6.
Janitzki, Paul, Tischler, Ludolfiner Str. 27.
Jankowski, Johann, Arb., Ludolfiner Str. 10.
— Johann, Bahnwärter a. D., Ludolfiner Straße 15a.
— Elisabeth, Stütze, Danziger Straße 4.
Jannusch, Frida, Wirtschaftsfräulein, Kirchenstraße 17. (Gartenhaus.)
Jantowski, Adolf, Invalide, Pelonker Str. 52.
— Franz, Töpfer, Ludolfiner Straße 26.
— Friedrich, Arb., Glettkau Abbau.
— Karl, Arb., Pelonker Straße 52.
— Karl, Nachtwächter, Zoppoter Straße 36.
— Martha, Plätterin, Ludolfiner Straße 5.
— Rosalie, Ww., Zoppoter Straße 50.
Janz, Anton, Arb., Pelonker Straße 52.
Janzen, Franz, Rentier, Pelonker Straße 3a.
— Friedrich, Rentier, Zoppoter Straße 66a.
— Paul, Spediteur, Möbeltransportgeschäft, Am Schloßgarten 6. ☞ 2.
— Willi, Privatier, Zoppoter Straße 63.
— Anna, Privatiere, Georgstraße 2.
— Maria, Lehrerin a. D., Georgstraße 2.
— Martha, Privatiere, Georgstraße 2.
Jarius, Paul, Privatbeamter, Dultz-Straße 4.
— Margarete, Kontoristin, Dultz-Straße 4.
Jaroschewski, Albert, Maurer, Pelonker Straße 126a.
— August, Maurer, Pelonker Straße 133a.
— Paul, Zimmerer, Ludolfiner Straße 9.
Jaruschewski, Albert, Arb., Ludolfiner Str. 17.
Jaschinski, Johannes, Arb., Zoppoter Str. 45.
— Viktor, Zimmerpolier, E, Ludolfin. Str. 21.
Jasinski, Adam, Maler, Kirchenstraße 4.
Jaskulski, August, Arb., Pelonker Str. 49.
— Hermann, Arb., Pelonker Straße 54.
— Josef, Arb., Ludolfiner Straße 24.
Jasniewski, Siegfried, Tapezier u. Dekorateur, Am Schloßgarten 23.
☞ siehe Inserat im Geschäftsanzeiger.
Jaszyjewski, August, Arb., Ludolfin. Str. 10.

Paul Janzen, Möbeltransport-Geschäft, Am Schloßgarten 6/7
Gegr. 1868 Mitglied des Internationalen Möbeltransport-Verbandes **Tel. 2**
Eegantel Spazier- u. Reisefuhrwerke und Trauerfuhrwesen.

Jaworski, Rosalie, Ww., Zoppoter Straße 48.
Jedrzejewski, Stanislaus, Staatsanwaltschaftsassistent, a. D., Ludolfiner Straße 6.
Jedtke, August, Arb., Ludolfiner Straße 18.
Jellwitzki, August, Arb., Seestraße 19.
Jendrzejewski, Anton, Böttcher, Ludolfiner Straße 12a.
Jensch, Hedwig, Lehrerin, Kronprinzenallee13.
Jensen, Albrecht, Schiffbauingenieur, E, Bahnhofstraße 4.
— Auguste, Lehrerin, Bahnhofstraße 4.
Jeszewski, J., Meierei Oliva, Pelonker Straße 2. ☞ 25.
☞ siehe Inserat im Geschäftsanzeiger.
— Johann, Meiereigehilfe, Pelonker Str. 2.
— Berta, Meiereiinhaberin, E, Pelonk. Str.2.
Jobsen, August, Arb., Pelonker Straße 7.
Jochem, Hedwig, Rentiere, Georgstraße 15.
— Therese, Rentiere, Am Karlsberg 10b.
John, Wilhelm, Dr., Syndikus, Bergstraße 21. ☞ 91.
— Amalie, Ww., Am Schloßgarten 13.
— Luise, Ww., Köllner Chaussee 6.
Johst, Willi, Bankbeamter, Delbrück-Str. 9.
— Margarete, Stenotypistin, Zoppot. Str. 64.
Jonath, Friedrich, Ober-Bahnassistent, Dultz-Straße 4.
Joost, Johanna, Rentiere, E, Bahnhofstr. 6.
— Marie, Rentiere, E, Bahnhofstraße 6.
Jude, Ewald, Monteur, Dultz-Straße 6.
— Richard, Schausteller, Zoppoter Straße 59.
Jüngken, Anna, Rentiere, Heimstätte 4.
Jütte, Friedrich, Rentier, Georgstraße 34.
Jüttner, Fräulein, Am Schloßgarten 7.
Julius, Emma, Näherin, Glettkau 24.
v. Jutrzonka, Hermann, Arb., Zoppot. Str. 45.
Jutrzonka, August, Arb., Zoppoter Str. 41.
— Marie, Hökerin, Glettkau 13.
— Paul, Zimmerer, Ludolfiner Straße 15b.
Jux, Josef, Lehrer, Albertstraße 8.

K.

Kabath, Adalbert, Regierungssekretär, Kronprinzenallee, Villa „Luise".
Kabus, Bruno, Geheimer Admiralitätsrat u. Werftverwaltungsdirektor, Elisenstraße 6. ☞ 45.
— Rudolf, Siedemeister, Jagow-Straße 1.
Kähler, Heinrich, Viehhändler, E, Kronprinzenallee 2.
— Johanna, Superintendentenwitwe, Am Markt 10/11.
Kämer, Adolf, Rangiermeister a. D., Dultz-Straße 7.
v. Känel, Fritz, Rentier, E, Zoppoter Str. 65.
Käthler, Ludwig, Rechnungsrat, Eisenbahnverkehrskontrolleur a. D., Dultz-Straße 3.

A. W. Kafemann
G. m. b. H.
Buchdruckerei und Buchbinderei.
Verlagsbuchhandlung.
Adressbuch-Verlag.
Städtische Anschlagsäulen.
Druck und Verlag der
„Danziger Zeitung"
und der
„Olivaer Nachrichten".
Geschäftsstellen:
Danzig: Ketterhagergasse 4.
☞ 3015, 3016, 3017,
Langfuhr: Hauptstrasse 29.
Oliva: Pelonker Strasse 135.
Zoppot: Seestrasse 46.

Kahlert, Julius, Mechaniker, Elektrotechnisches Bureau, Delbrück-Straße 4.
☞ siehe Inserat im Geschäftsanzeiger.
Kaisers Kaffeegeschäft, Am Markt 19.
Kaiser-Café, Inh.: Joh. Sominke, Zoppoter Straße 76. ☞ 97.
☞ siehe Inserat im Geschäftsanzeiger.
Kalähne, Alfred, Hochschulprofessor, Jahn-Straße 8.
Kalisch, Franz, Arb., Am Hasenwinkel 8.
— Karl, Arb., Am Hasenwinkel 8.
Kalkning, Hermann, Eigentümer, Glettkau 3/4.
Kallenbach, Berta, Ww., Ludolfiner Str. 10.
Kallies, Alfred, Eisenbahngehilfe, Bahnhofstraße 4.
Kallinowsky, Hildegard, Wirtschafterin, Pelonker Straße 116.
Kamerke, Reinhold, Gutsbes., E, Pulvermühle.
Kaminski, Heinrich, Anstaltslehrer, Conrads-Hammer.
Kamke, Walter, Kaufmann, Broskische Straße.
— Helene, Lehrerin a. D., Kronprinzenallee, Villa „Luise".
Kammel, Friederike, Rechnungsratswitwe, Delbrück-Straße 16.
Kammratowski, Emil, Lehrer a. D., Delbrück-Straße 12.
Kammrowski, Maximilian, Maschinist, Dultz-Straße 7.
Kandzorra, Anton, Arb., Georgstraße 38.
— Anton, Schuhmacher, Georgstraße 38.
— Josef, Arb., Friedensschluß.
Kanefke, Friedrich, Maurer, Glettkau 28.
— Gustav, Fischer, Glettkau 16.
— Johann, Fischer, Glettkau 31.
— Karl, Schiffszimmerer, E, Glettkau 16.
— Leo, Fischer, Glettkau 18.
— Leopold, Fischer, Glettkau 16.
— Max, Fischer, Glettkau 17.
— Otto, Fischer, Glettkau 31.
— Paul, Arb., Glettkau 29.

Kanefke, Siegfried, Fischer, Glettkau 32.
Kanikowski, Friedrich, Seemaschinist, Jagow-Straße 1.
Kankowski, August, Arb., Pelonker Str. 56.
— Friedrich, Arb., Pelonker Straße 52.
— Heinrich, Invalide, Pelonker Straße 52.
— Karl, Arb., Pelonker Straße 52.
— Paul, Maurer, Glettkau 24a.
— Paul, Zimmerer, Ludolfiner Straße 2.
— Anna, Hospitalitin, Am Schloßgarten 1.
— Franziska, Fräulein, Ludolfiner Straße 11.
— Marie, Ww., Pelonker Straße 56.
Kanschuß, Friedrich, Rentier, Gartenstraße.
Kanthack, Friedrich, Königlicher Revierförster a. D., Am Schloßgarten 7.
— Otto, Oberpostassistent, Danziger Str. 5.
— Otto, Postassistent, Am Schloßgarten 8.
Kapahnke, Friedrich, Arb., Mühlenhof.
Kapitkowski, Franz, Arb., Glettkau Abbau.
— Johannes, Arb., Conrads-Hammer.
— Josef, Arb., Glettkau 28.
Karbas, Wanda, Verkäuferin, Am Markt 5.
Karczewski, Leopold, Eigentümer, Bergstr. 10.
Karkowski, Michael, Arb., Zoppoter Str. 32.
Karohl, Otto, Anstaltsgärtner, Pelonk.Str.122.
Karpinski, Otto, Eigentümer, Jahn-Straße 1.
— Antonie, Lehrerin a. D., Ludolfin. Str. 4a.
— Lina, Fräulein, Privatiere, Am Karlsberg3
— Therese, Rentnerin, Kirchenstraße 5.
Kartschewski, Josef, Schneider, Am Schloßgarten 21.
Karwatki, August, Arb., Danziger Str. 52.
Kast, Artur, Rentier, Albertstraße 2.
Kasubski, Johann, Arb., Rosengasse 23.
Kaß, Anton, Amtsgerichtssekretär a. D., Rechnungsrat, Kirchenstraße 6.
Kather, Katharine, Wirtin, Jahn-Straße 5.
Katke, Athanasius, Dr., prakt. Arzt, Sanitätsrat, Am Schloßgarten 15. ☎ 83.

Dr. Katke, Arzt, Am Schloßgarten 15. Sprechstunden: 9—10, 3—4 Uhr. Tel. 83.

Katke, Kasimir, Gerichtsreferendar, Am Schloßgarten 15.
Katscher, Max, Arb., Rosengasse 22.
— Anna, Ww., Rosengasse 22.
Katscherowski, Leo, Zahnarzt, Am Schloßgarten 10.

Leo Katscherowski, Zahnarzt, Am Schloßgarten 10. Sprechstunden 9—1 und 3—6, Sonntags von 11 bis 1 Uhr.

Katschikowski, Albert, Invalide, Kronprinzenallee 11.
— Johannes, Maurer, Am Hasenwinkel 1.
— Luise, Ww., Am Hasenwinkel 1.
Katzki, Franz, Kriegsgerichtssekretär, Jahn-Straße 18.
— Wilhelmine, Ww., Jahn-Straße 18.
Kaufmann, Otto, Gärtner, Köllner Chaussee 9.
Kautz, Emma, Stütze, Albertstraße 4.
Keibel, Fritz, Regierungsbauführer, Am Schloßgarten 8.
Keiler, Pauline, Lehrerin a. D., Kronprinzenallee 13.
Kellas, Felix, Kommis, Am Schloßgarten 15.
Kendziorra, Hermann, Militär-Intendantur-Sekretär, E, Georgstraße 28.
Kern, Michael, Arb., Georgstraße 39.
Kersten, Konrad, Rentier, Pelonker Str. 135.
Keßler, Franziska, Ww., Bergstraße 1.
Kettler, Ernst, Rentier. Georgstraße 35.
Kickhefel, Frau Dr., Saltzmann-Str. ☎ 84.
Kienapfel, August, Maurer, Am Hasenwinkel 7.
— Franz, Zimmerer, Am Hasenwinkel 7.
Kiesler, Ernst, Bankbeamter, Zoppot. Str. 8.
Kindel, Käthe, Lehrerwitwe, Kronprinzenallee 11.
Kinder- und Waisenhaus Pelonken. ☎ 23.
Kindt, August, Privatier, Delbrück-Straße 11.
Kirschke, Alexander, Bäcker, Am Markt 16.
Kirschling, Josef, Arb., Conrads-Hammer, Sasper Weg 4.
Kirschnick, August, Rentier, E, Am Karlsberg 9a.
Kitowski, August, Arb., Ludolfiner Straße 20.
— Ernst, Maurer, Glettkau Abbau.
— Ferdinand, Arb., Ludolfiner Straße 20.
— Franz, Glaser, Ludolfiner Straße 20.
— Franz, Ofensetzer, E, Ludolfiner Str. 20.
— Johann, Maurer, Rosengasse 21.
— Paul, Holzarbeiter, Rosengasse 21.
— Richard, Maurer, Ludolfiner Straße 19.
Klaassen, Gerhard, Rentier, Am Karlsberg10b.
— Hermann, Rentier, Ottostraße 5.
Klaaß, Auguste, Ww., Ludolfiner Straße 4.
Klabs, Theodor, Rentier, Kirchenstraße 2.
Klafke, Heinrich, Volksschullehrer, Glettkau 20.
Klamrowski, August, Arb., Rosengasse 16.
Klante, Rudolf, amtlicher Fleischbeschauer, E, Am Markt 5.
Klatt, Julius, Maschinist, Conrads-Hammer, Sasper Weg 3.
— Rudolf, Friseur, Danziger Straße 3.
Klawikowski, August, Bahnwärter a. D., Zoppoter Straße 37.
— Edmund, Zimmermeister, E, Baugeschäft, Danziger Straße 14. ☎ 28.

E. Klawikowski, Oliva
Zimmermeister
Danziger Strasse 14. Fernspr. 28
Spezialgeschäft für
Hoch- und Tiefbau.

Klawikowski, Maria, Ww., Ludolfiner Str. 9.
— Martha, Näherin, Ludolfiner Straße 7.

Klawitter, Marie, Diakonisse, Kirchenstraße 7.
Klebba, Franz, Arb., Zoppoter Straße 35.
— Josef, Arb., Zoppoter Straße 47.
— Paul, Arb., Am Hafenwinkel 3.
Klechowitz, Otto, Tischler, Ludolfiner Str. 19.
— Valentin, Arb., Ludolfiner Straße 19.
Kleeberg, Horst, Monteur, Rosengasse 27.
Klein, August, Schutzmann a. D., Paulastr. 6.
— August, Stellmachermeister, Pelonk. Str. 7.
— Friedrich, Leitungsaufseher der Überlandzentrale Straschin-Prangschin, Georgstraße 24. 10.
— Hermann, Stellmacher, Pelonker Str. 7.
— Johann, Korbmacher, Kirchenstraße 3.
— Karl, Oberpostschaffner a. D., Ludolfiner Straße 3.
— Paul, Stellmacher, Pelonker Straße 7.
— Walter, Arb., Zoppoter Straße 30.
— Elise, Meiereiinhaberin, Am Markt 20. 120.
siehe Inserat im Geschäftsanzeiger.
— Henriette, Ww., Rosengasse 19.
Kleinecke, Marie, Ww., Am Schloßgarten 25.
Kleinschmidt, Bernhard, Bureaugehilfe, Jahn-Straße 3.
— Ernst, Kommis, Broskische Straße.
— Karl, Kutscher, Danziger Straße 22.
— Anna, Johanniterschwester, Pelonk.Str.121.
Kliewer, Sara, Rentiere, Jahn-Straße 18.
Klemz, Bruno, Elektrotechniker, Am Karlsberg 10.
Kling, Eduard, Rentier, Kronprinzenallee, Villa „Elisabeth".
Klinge, Herbert, Dr., prakt. Arzt, Am Markt18. 85.

Dr. Klinge, Arzt, Am Markt 18. Sprechst. von 9—10, 3—4. Tel. 85.

Klingenberg, Franz, Geschäftsführer der Berufsgenossenschaft, Jahn-Straße 21.
Klinkosch, Franz, Arb., Glettkau Abbau.
Klinkusch, Rosalie, Ww., Ludolfiner Str. 26.
Klinowski, Anton, Hauptlehrer a. D., Kirchenstraße 5.
Klochowitz, Michael, Arb., Rosengasse 23.
Klocka, Josef, Postschaffner, Danziger Str. 46.
Klotz, Adolf, Anstaltslehrer, Pelonker Str. 122.
Kludzynski, Franz, Volksschullehrer, E, Pelonker Straße 24.
Kluge, Erasmus, Klempner, Ludolfiner Str. 2.
— Oskar, Kassenbote, Am Schloßgarten 26.
Klus, Hedwig, Erzieherin a. D., Kronprinzenallee 13.
Kluth, Adolf, Rentier, Delbrück-Straße 9.
Knaack, Hermann, Regierungs-Kanzleisekretär, E, Heimstätte 12.
Knaak, Martin, Bauunternehmer, E, Sasper Weg. 47.
— Max, Zimmerer, Zoppoter Straße 30.
— Richard, Maurer, Zoppoter Straße 49.
— Auguste, Ww., Zoppoter Straße 32a.
Knack, Emil, Zimmerer, Ludolfiner Straße 2.
Knauer, Karl, Gärtner, Pelonker Straße 117.
Knetter, Paul, Tischler, Ludolfiner Straße 3b.
Knifzick, Johanna, Kassiererin, Danz. Str. 10.
Knischewski, Johannes, Taubstummenlehrer, Bergstraße 6.
Knitter, Marie, Steuerinspektorwitwe, Am Karlsberg 9a.
Knoche, Max, Kaufmann, Danziger Str. 45.
Knodel, Samuel, Gerichtsdiener a. D., Delbrück-Straße 17.
Knoop, Friedrich, Landwirt, Schwabental 4.
Knop, Anton, Arb., Zoppoter Straße 51.
— August, Invalide, Zoppoter Straße 46.
— Johannes, Buchbindermeister, E, Pelonker Straße 3.
— Paul, Arb., Zoppoter Straße 46.
— Margarete, Buchhalterin, Pelonk. Str. 3.
Knopp, Hilda, Rentiere, E, Heimstätte 16.
Knorr, Gustav, Rentier, Fürstliche Aussicht 2.
— Käthe, Lehrerin, Fürstliche Aussicht 1.
Knuth, Friedrich, Gend.-Oberwachtmeister a. D., Paulastraße 5.
— Marie, Rentiere, Paulastraße 5.
Knutowski, Josef, Volksschullehrer a. D., Pelonker Straße 24.
Kobiella, Johann, Arb., Zoppoter Straße 48.
— Johann, Arb., Zoppoter Straße 42.
Kobligk, Otto, Rentier, Seestraße 94.
Koch, Karl, Rechnungsrat, Albertstraße 8.
— Karl, Rentier, Steinstraße 1.
Kochanski, Max, Reisender, Steinstraße 1.
— Robert, Maler, Danziger Straße 3.
— Willi, Uhrmacher, Steinstraße 1.
Kock, Oskar, Kurhauspächter, Glettkau, Seestraße 57. 39.
— Margarete, Privatiere, Seestraße 57.
v. Koczikowski, Leo, Milchfahrer, Pelonken, VII. Hof.
Köbbert, Bernhard, Kesselschmied, Am Schloßgarten 8.
Köcker, Gustav, Marine-Feuerwerker a. D., Dultz-Straße 5.
Köllner, Elisabeth, Rentiere, Rosengasse 26.
— Klara, Rentiere, Rosengasse 26.
Köppen, Adolf, Forstverwalter a. D., Seestr.12.
Körner, Alexander, Bürstenmacher, Rosengasse 27.
— Martha, Verkäuferin, Rosengasse 27.
— Veronika, Verkäuferin, Rosengasse 27.
Körnig, Karl, Zivilingenieur, Pelonk. Str. 21.

J. Warkentin, Uhrmacher und Juwelier, Oliva, Klosterstr. 5.
Reichhaltiges Lager aller Arten Uhren, Goldwaren und Optik.
Eigene Werkstätte für Neuanfertigungen und Reparaturen.

Köttlitz, Auguste, Lehrerin a. D., Kronprinzenallee 13.
Kohbieter, Franziska, Fleischerwitwe, Seestr. 10
Kohn, Friedrich, Fleischermeister, Am Markt 5.
Kokoscha, Matthias, Invalide, E, Zoppoter Straße 49.
v. Kolzenberg, Else, Fräulein, Zopp. Str. 69
Komm, Walter, Büfettier, Köllner Chaussee 1
v. Komorowski, Emil, Zimmermeister, Gartenstraße.
— Klara, Rentiere, E, Gartenstraße.
Konkel, Anton, Arb., Conrads-Hammer.
Kontrowitz, Marie, Ww., Delbrück-Straße 18.
Kopahnke, Emil, Arb., Rosengasse 7.
Kopitkowski, Franz, Arb., Glettkau 21.
Kopitzki, Franz, Arb., Zoppoter Straße 9.
— Karl, Invalide, Pelonker Straße 126.
— Otto, Konditor, Am Schloßgarten 18.
— Richard, Maler, Am Hasenwinkel 3.
Koppen, Eugen, Rentier, Dultz-Straße 5.
— Friedrich, Erster Assistent an der Landwirtschaftskammer, Dultz-Straße 5.
Korioth, Josef, Privatier, Georgstraße 14.
Kork, Hermann, Arb., Pelonker Straße 12a
Kornell, Artur, Lehrer, Ludolfiner Str. 4
Kornjewski, Amanda, Ww., Pelonker Str. 128.
Kosanke, Hermann, Arb., Glettkau 32.
Koscheike, Reinhold, Sattler, Bergstraße 21.
Koschmider, Elisabeth, Privatiere, Delbrück-Straße 12.
Koschnick, Gustav, Arb., Schwabental 3.
Koscielny, Franz, Büfettier, Jahn-Straße 21.
Kosmack, Adolf, Rentier, Georgstraße 12.
Koslowski, Maria, Ww., Georgstraße 4.
Kostack, Anton, Arb., Am Markt 3.
— Paul, Arb., Seestraße 20.
Kowalski, Viktor, Kuratus, Jahn-Straße 5.
— Vinzent, Lehrer a. D., E, Zopp. Str. 31.
Kowalsky, Waclaw, Schuhmacher, Zoppoter Straße 9.
Koy, Friedrich, Inv., Ludolfiner Straße 12.
— Hans, Maurer, Am Karlsberg 9.
Kraatz, Max, Chem. Reinigungsanstalt und Färberei, Am Schloßgarten 23.

Max Kraatz
Chem. Reinigungs-Anstalt u. Färberei
Dampfwäscherei
Bettfedern-Reinigung.
Spezialität: **Gardinen-Wäscherei.**
23 Am Schlossgarten 23.

Krätzig, Georg, Kgl. Hilfsjäger, Kaisersteg 29.
Kramp, Berta, Industrielehrerin a. D., Pelonker Straße 14.
— Wilhelmine, Ww., Pelonker Straße 14.
Krampff, Rosalie, Rentiere, Am Karlsberg 10a.
Kranich, Albert, Arb., Ludolfiner Str. 28b.
Kranich, Artur, Administrator, E, Kronprinzenallee 6.
Kranke, Johanna, Ww., Kaisersteg 19.
Krause, Adolf, Invalide, Ludolfiner Str. 11a.
— Erich, Spediteur, E, Dultz-Str. 1. 4.

Erich Krause,
Inhaber der Firma P. Regehr Nachfl.,
Dultz-Strasse 1,
Bahnspedition, Möbeltransport und Luxusfuhrwesen.
Siehe Inserat Vorsatzblatt Rückseite.

Krause, Franz, Arb., Rosengasse 20.
— Johann, Arb., Danziger Straße 55.
— Johann, Arb., Ernsttal 2.
— Johann, Privatier, Klosterstraße 6.
— Josef, Arb., Ludolfiner Straße 25.
— Josef Arb., Zoppoter Straße 32b.
— Julius, Rentier, Kronprinzenallee, Villa „Viktoria".
— Karl, Rentier, Georgstraße 6.
— Klemens, Volksschullehrer, Jahn-Str. 5.
— Wilhelm, Gärtner, Pelonker Straße 116.
— Antonie, Ww., Danziger Straße 51.
— Ida, Privatiere, Danziger Straße 51.
— Juliane, Rentiere, Ernsttal 1.
— Marie, Privatiere, Danziger Straße 51.
Kraziewicz, Hedwig, Privatiere, Kronprinzenallee 5.
Krebs, Franz, Oberpostassistent, Kronprinzenallee 10.
— Franz, Schuhmacher, Schuhwaren-Maß- u. Reparaturwerkstatt, Bahnhofstraße 1.
siehe Inserat im Geschäftsanzeiger.
Krefeld, Rosa, Ww., Danziger Straße 51.
Kreft, Albert, Böttcher, Zoppoter Straße 50.
— Anton, Arb., Zoppoter Straße 35.
— August, Arb., Seekate 2.
— Bernhard, Fischer, Glettkau 19.
— Eduard, Fischer, Glettkau 17.
— Emil, Arb., Glettkau 18.
— Ernst, Fischer, E, Glettkau 11.
— Felix, Arb., Danziger Straße 22.
— Friedrich, Fischer, E, Glettkau 18.
— II., Friedrich, Fischer, Glettkau 19.
— Heinrich, Fischer, Glettkau 19.
— Hermann, Arb., Glettkau 31.
— Johann, Arb., Elisenstraße 1.
— Josef, Arb., Pelonken, VII. Hof.
— Karl, Vollziehungsbeamter, Glettkau 32.
— Paul, Fischer, E, Glettkau 31.
— Reinhold, Arb., Glettkau 13.
— Rudolf, Fischer, Glettkau 31.
— Theodor, Fischer, E, Glettkau 19.
— Theophil, Maschinenreisender, Waldstr. 7.
— Willi, Schriftsetzer, Pelonker Straße 3a.
— Karoline, Ww., Glettkau 29.
— Klara, Klavierlehrerin a. D., Rosengasse 18.
— Martha, Lehrerin, Rosengasse 18.

Kremse, Klara, Privatiere, Georgstraße 35.
Krentz, Olga, Rentiere, Ladestraße 2.
Kresin, Ferdinand, Invalide, Zoppot. Str. 41.
Kresmer, Elisabeth, Wirtin, Jahn-Straße 19.
Kressin, Maria, Rentiere, Georgstraße 9.
Kretschmer, Heinrich, Kaufmann, Danziger Straße 48.
Kreutzer, Marie, Fräulein, Rosengasse 1.
Kreuzholz, Martin, Rentier, Delbrück-Str. 16.
Kreyssig, Paul, Hotelbesitzer, E, Strauchmühle 1. ☞ 1.
Krieg, Rosa, Rentiere, Pelonker Straße 135.
Krieger, Franziska, Volksschullehrerwitwe, Ottostraße 3.
— Luise, Ww., Bahnhofstraße 5.
Kriegs, Veronika, Krankenschwester, Am Karlsberg 3.
v. Kries, Elisabeth, Rentiere, Kronprinzenallee, Villa „Elisabeth".
Krips, Friedrich, Katasterzeichner a. D., Delbrück-Straße 2.
Krischewski, Johann, Kaufmann, Klosterstr. 6.
— Friedrich, Reisender, Glettkau Abbau.
— Martha, Pensionsinhaberin, Ludolfiner Straße 2.
Kröck, Franz, Bäcker, Zoppoter Straße 47.
Kröding, Paul, Arb., Pelonker Straße 54.
Kröhnert, Klara, Erzieherin a. D., Kronprinzenallee 13.
Kröling, Hugo, Architekt, Pelonker Straße 15.

H. Kröling, Architekt, Bauprojekte, Bauleitungen. Oliva, Pelonker Strasse 15.

Krön, Bruno, Meiereibesitzer, Delbrück-Str. 4.
— Bruno & Heinrich Marx, Spezialhaus für Milch, Butter und Käse, Delbrück-Str. 4.

Bruno Kroen & Heinrich Marx Spezialhaus f. Milch, Butter u. Käse Oliva, Delbrück-Strasse 4.
☞ siehe Inserat im Geschäftsanzeiger.

Krönke, Hilda, Kindergärtnerin, Bergstraße 8.
Kroll, Josef, Arb., Ludolfiner Straße 24.
Krügel, Wilhelm, Kaufmann, E, Delbrück-Straße 10.
Krüger, Benno, Landesversicherungssekretär, Am Karlsberg 9a.
— Ferdinand, Rentier, Georgstraße 3.
— Hermann, Reisender, Danziger Straße 1
— Klemens, Lademeister a. D., Delbrück-Straße 7.
— Rudolf, Fischer, Glettkau 25.
— Wilhelm, Maschinist, Pelonken, VI. Hof.
— Elise, Wirtschafterin, Dultz-Straße 3.
— Anna, Ww., Bahnhofstraße 3.
— Elise, Wirtschafterin, Dultz-Straße 3.
— Josephine, Rentiere, Am Schloßgarten 11.
— Rosalie, Ww., E, Glettkau 25.
Krumm, Karl, Mechaniker, Kirchenstraße 10.
Krupp, August, Rentier, E, Zoppoter Str. 62.
Krutz, Friedrich, Rechtskandidat, Goethe-Str. 8
— Gustav, Rektoratsschullehrer, Goethe-Str. 8.
— Heinrich, Volksschullehrer a. D., Goethe-Straße 8.
Kryn, Ww., Am Markt 1.
Kryschewski, Josef, Reisender, Am Schloßgarten 25.
Kryza, Anton, Arb., Conrads-Hammer.
— Josef, Arb., Conrads-Hammer.
Kubicka, Brigitte, Wirtschaftsfräulein, Jahn-Straße 3.
Kubisch, Walter, Apotheker, Am Schloßgart. 12.
Kubitschek, Konrad, Kassengehilfe, Zoppoter Straße 77.
Kuchenbecker, Arnold, Architekt, Kaisersteg 28.
— Johann, Volksschullehrer a. D., Paulastraße 7.
— Paul, Rentier, Bergstraße 19.
Kudicke, Emil, Zolleinnehmer a. D., Jahn-Straße 8.
— Willi, Bureaugehilfe, Jahn-Straße 8.
Küchler, August, Arb., Danziger Straße 22.
— Franz, Arb., Danziger Straße 21.
Kühl, Eduard, Bürgermeister a. D. u. Königl. Preuß. Stempelverteiler, Delbrück-Str. 10.
— Franz, Kommis, Georgstraße 2.
— Paul, Zollsekretär a. D., Albertstraße 6.
Kühn, Johann, Bahnwärter a. D., Ludolfiner Straße 3.
— Peter, Eisenbahnweichensteller, Bahnhof 3.
— Wilhelm, Gend.-Wachtmeister a. D., Zoppoter Straße 66a.
Kühne, Karl, Stadtbaurat a. D., E, Zoppoter Straße 60/61.
— Julie, Professorwitwe, E, Zopp. Str. 60/61.
Kuhl, Ludwig, Privatier, Ludolfiner Str. 16.
— Anna, Privatiere, Georgstraße 21.
— Gertrud, Papier- und Konfitürengeschäft, Georgstraße 21.
☞ siehe Inserat im Geschäftsanzeiger.
Kuhlmann, Hermann, Zimmerer, Ludolfiner Straße 21.
— Johann, Arb., Ludolfiner Straße 21.
— Johannes, Maurer, Zoppoter Straße 32a.
— Karl, Maurer, Ludolfiner Straße 9a.
— Max, Maurer, Pelonker Straße 132a.
Kuhn, Adolf, Fuhrmann, Ludolfiner Str. 23.
— Ferdinand, Dreher, Rosengasse 21.
— Amalie, Steuereinnehmerwitwe, Kirchen-Straße 9.
— Marie, Rentiere, Pelonker Straße 36.
— Pauline, Eigentümerin, Ludolf. Str. 23.
Kuhr, Emil, Oberzolleinnehmer a. D., Kirchenstraße 18.
— Franz, Lehrer a. D., Georgstraße 8.
— Josef, Arb., Zoppoter Straße 38.
Kuhrke, Adolf, Friseur, Am Markt 8.
Kujawski, Anton, Kaufmann, Danz. Str. 52.

Kukucka, Marie, Wirtschaftsfräulein, Georgstraße 23.
Kulling, August, Weichensteller 1. Klasse, Scheffler-Straße 11.
— Pauline, Ww., Pelonker Straße 132.
Kumm, Emil, Fabrikinspektor, E, Zieten-Str 2.
Kummer, Albert, Arb., Zoppoter Straße 47.
— Alexander, Arb., Am Karlsberg 9.
— Johann, Arb., Danziger Straße 7/8.
— Gertrud, Schneiderin, Danziger Str. 21.
— Julie, Ww., Danziger Straße 21.
Kunath, Ernst, Zimmerer, Zoppoter Str. 29.
— Max, Zimmerer, Zoppoter Straße 32b.
Kunigk, Ernst, Rentier, Ottostraße 3.
Kunikowski, Johann, Monteur, Zopp. Str. 37.
Kunkel, August, Arb., Seekate 3.
— Ferdinand, Arb., Am Markt 3.
— Rudolf, Arb., Glettkau Abbau.
Kunna, Albert, Eigentümer, Ludolfin. Str. 22.
Kuntz, Karl, Dachdeckermeister, Kaisersteg 28.
Kupczyck, Agathe, Haushälterin, Ottostraße 3.
Kupper, August, Arb., Glettkau 24.
— Bernhard Maurer, E, Glettkau 24a.
— Franz, Maurer, Glettkau 24.
Kups, August, Hilfsauff., Conrads-Hammer.
Kurhaus Oliva, Inh.: Hermann Achterberg, Bergstraße 5. ☞ 27.
☞ siehe Inserat am Schlusse des IV. Teils, Behörden.
Kurianowsky, Wilhelm, Gärtner, Alfredstr. 2.
Kurkowski, Friedrich, Maler, Delbrück-Str. 8.
— Anna, Eigentümerin, Delbrück-Straße 8.
Kurnath, Fritz, Kommis, Danziger Straße 10.
Kurowski, Anton, Fischer, E, Glettkau 21.
— Anton, Fischer, Glettkau 21.
Kurr, Franz, Arb., Zoppoter Straße 37.
— Josef, Arb., Frischwasser.
Kurzbach, Antonie, Gefangenaufseherwitwe, Albertstraße 6.
Kusch, Gustav, Stellmacher, Danziger Str. 54.
Kuschinski, Stanislaus, Steuererheber a. D., Pelonker Straße 3a.
Kustak, Anton, Arb., Conrads-Hammer.
— Paul, Arb. Conrads-Hammer.
Kußmahly, Rose, Fräulein, Georgstraße 24.
Kuttenkeuler, Agnes, Rentiere, Am Schloßgarten 20.
Kwasniewski, Felix, Postschaffner, Ludolfiner Straße 14a.
— Franz, Maurer, Ludolfiner Straße 14a.
— Robert, Maler, Zoppoter Straße 7.
Kwatkowski, Paul, Kutscher, Ludolf. Str. 17.
Kwiatke, Franz, Arb., Kaisersteg 26.
Kwidzinski, Josef, Arb., Friedensschluß.

L.

Laatzke, Anna, Wirtin, Zoppoter Straße 74.
Labandt, Antonie, Geschäftsinhaberin, Kirchenstraße 5.
Labienski, Ida, Ww., Ludolfiner Straße 14b.
Labuda, Julianna, Ww., Rosengasse 10.
Labudda, Anton, Kutscher, Danziger Str. 22.
— Franz, Arb., Danziger Straße 22.
— Franz, Arb., Ludolfiner Straße 14.
— Franz, Maurer, Rosengasse 20.
— Johannes, Maurer, Am Hafenwinkel 6.
— Josef, Arb., Schwabental 3.
— Josef, Maurer, Am Hafenwinkel 3.
— Josef, Maurer, Am Hafenwinkel 6.
— Leo, Arb., Zoppoter Straße 43.
— Anna, Eigentümerin, Am Hafenwinkel 6.
Labudde, Bruno, Büfettier, Pelonker Str. 25.
— Theodor, Magistratssekretär a. D., Lessing-Straße 28.
— Margarete, Telegraphengehilfin, Lessing-Straße 28.
Labuhn, Johann, Bahnwärter a. D., Kirchenstraße 2.
— Maria, Ww., Jahn-Straße 23.
Ladandt, Paul, Seefahrer, Zoppoter Str. 40.
Lademann, Josef, Arb., Glettkau Abbau.
— Karl, Maurer, E, Delbrück-Straße 18.
Ladmann, Johann, Tischler, Georgstraße 4.
Ladzinski, Karl, Grenzaufseher a. D., Köllner Chaussee 7.
Lächelin, Maria, Ww., Seestraße 7.
Läufer, Philipp, Verbandsrevisor, Kirchenstraße 6.
Laga, Minna, Ww., Glettkau 22.
Lamek, Friedrich, Rentier, E, DanzigerStr.3.
Lams, Paul, Büfettier, Jahn-Straße 23.
Landmann, Ferdinand, Rentier, E, Kirchenstraße 17.
— Stephan, Kaufmann, Kirchenstraße 17, Gartenhaus.
— Herta, Eigentümerin, Kirchenstraße 18.
Landmesser, Rosa, Ww., Georgstraße 23.
Lang, Hermann, Platzverwalter, Dultz-Str. 6.
— Aurelie, Rentiere, Am Karlsberg 9a.
— Rosa, Ww., Pelonker Straße 11.
Lange, Anton, Arb., Zoppoter Straße 50.
— Franz, Arb., Seestraße 6.
— Franz, Malermeister, E, Georgstraße 16.
— Friedrich, Dr., wissenschaftlicher Lehrer, Lessing-Straße 27.
— Gustav, Oberfeuerwerker a. D., E, Bergstraße 15.
— Valentin, Arb., Seestraße 6.
— Martha, Oberin, Kronprinzenallee 13.
Langkowski, Hermann, Glasermeister, E, Bau- und Kunstglaserei, Pelonker Straße 134.
☞ siehe Inserat im Geschäftsanzeiger.
— Wilhelm, Zimmerer, Zoppoter Str. 50.
Langosch, Ernst, Stellmacher, Danz. Str. 51.
Languth, Artur, Monteur, Delbrück-Str. 8.
Lanser, Robert, Oberförster a. D., Delbrück-Straße 15.
Lanz, Gottlieb, Rentier, Jahn-Straße 7.

Laschewski, Hermann, Maurer, Ludolfiner Straße 15.
— Johann, Maurer, Ludolfiner Straße 11.
— Karl, Invalide, Ludolfiner Straße 15a.
— Karl, Maurer, Ludolfiner Straße 20.
Laskowski, Michael, Arb., Danziger Str. 55.
— Helene, Ww., Delbrück-Straße 15.
v. Laszewski, Hugo, Rentier, Zoppot. Str. 69.
Laßwitz, Elise, Pensionsinhaberin, E, Jahn-Straße 14.
Laubach, Eduard, Kommis, Jagow-Straße 1.
Launer, Elisabeth, Wirkliche Geheime Oberbauratwitwe, Jahn-Straße 20.
Laurer, Christoph, Kaufmann, Restaurant und Café, Ernsttal 1. 107.
Lawrenz, Johann, Arb., Glettkau Abbau.
Lebbe, Rudolf, Landwirt, Dultz-Straße 2.
— Amalie, Rentiere, Dultz-Straße 2.
— Gertrud, Rentiere, Dultz-Straße 2.
— Lucie, Zeichnerin, Dultz-Straße 2.
Legal, W., Weißhof. 67.
Lehmann, Ernst, Oberbriefträger, Dultz-Str. 6.
— Franz, Kaufmann, Likörfabrik, Elisenstr. 4. 102. PK Danzig 2539.
— Hermann, Kaufmann, Pelonker Straße 1.
— Julius, Steueraufseher a. D., Paulastr. 8.
— Gertrud, Buchhalterin, Dultz-Straße 6.
Lehre, Berta, Verkäuferin, Am Schloßgart. 18.
Lehrerinnen-Feierabendhaus, E, Kronprinzenallee 13.
Lemanczik, Paul, Kaufmann, E, Bahnhofstr. 4.
— Johann, Arb., Mühlenhof.
Lembke, Adelheid, Rentiere, Jahn-Straße 26.
Lemke, Albert, Postbote, Kaisersteg 27.
— Johann, Arb., Glettkau 13.
— Wilhelm, Kaufmann, E, Albertstraße 9.
Lengowski, Franz, Mühlenpächter, Conrads-Hammer.
Lenser, Martha, Försterwitwe, Kronprinzenallee 10.
Lentz, Bernhard, stud. mach., Pelonk. Str. 129.
— Erich, Werfthilfstechniker, E, Lessing-Str. 4, Villa „Erna".
— Ernst, Dr., Professor am Kronprinz-Wilhelm-Realgymnasium in Langfuhr, Pelonker Straße 129.
— Karl, Werftspritzenmeister a. D., Lessing-Straße 4.
— Walter, Ingenieur, Fürstliche Aussicht 5. 22.
Lenz, Paul, Landbriefträger, Ludolf. Str. 14a.
Leppke, Johannes, Geschäftsreisender, Ottostr. 3
Lerch, Emil, Prokurist, Bergstraße 8.
— Hans, Bankbeamter, Bergstraße 8.
Leschinski, August, Maurer, Glettkau Abbau.
— Wilhelm, Königlicher Förster a. D., Danziger Straße 20.
Lessing, Emilie, Privatiere, Kaisersteg 28.
Leszke, Johann, Hauptlehrer a. D., Waldstr. 7.
Leßnow, Johannes, Maurer, Rosengasse 5.
— Franziska, Arbeiterin, Seestraße 20.
Lettau, Eduard, Rentier, Bergstraße 1.
Leu, Heinrich, Armenanstalts-Oberinspektor, Pelonker Straße 124.
Leupold, Anna, Lehrerin a. D., Kronprinzenallee 13.
Leutloff, Anna, technische Lehrerin, Zoppoter Straße 6.
— Emilie, Privatiere, Zoppoter Straße 6.
Lewanczik, August, Arb., Ludolfiner Str. 15.
— Xaver, Schuhmachermeister, E, Ludolfiner Straße 26.
Lewandowski, Johannes, Rentner, Ludolfiner Straße 11a.
— Julius, Kaufmann, Am Markt 4.
— Amanda, Geschäftsinhaberin, E, Manufakturwaren- und Konfektionsgeschäft, Am Markt 4.
— Susanna, Ww., Ludolfiner Straße 1c.
Lewanschick, Julianna, Ww., Rosengasse 22.
Lewitzki, Johann, Invalide, Mühlenhof.
Ley, Gustav, Rentier, Georgstraße 34.
Libotzki, Josef, Arb., Am Markt 3.
Libuda, Berta, Ww., Ludolfiner Straße 17.
— Ida, Schneiderin, Ludolfiner Straße 17.
Liczbarski, Josef, Arb., Seestraße 20.
v. Liczkowski, Johanna, Plätterin, Dultz-Straße 7.
Liebeneiner, Eva, Fräulein, Privatiere, Dultz-Straße 4.
Liebenow, Wilhelm, Friseur, Danziger Str. 5.

Wilhelm Liebenow, Friseur, Danziger Strasse 5.

Liebrecht, Rudolf, Geschäftsagent, E, Georgstraße 13.
Liedtke, August, Arb., Glettkau Abbau.
— Franz, Arb., Rosengasse 22.
— Karl, Arb., Zoppoter Straße 30.
— Paul, Arb., Ludolfiner Straße 26.
— Marie, Hospitalitin, Am Schloßgarten 1.
Liegmann, Karl, Volksschullehrer a. D., Delbrück-Straße 11.
Lienau, Otto, Professor, E, Albertstraße 4.
Lieske, Auguste, Blumenbinderin, Am Hafenwinkel 6.
Lietke, Julius, Arb., Ludolfiner Straße 26.
Lietz, Julius, i. Fa. Lietz & Co., Holzindustrie. 59.
Lietzau, August, Maler, Pelonker Straße 10.
— Bruno, Volksschullehrer, E, Heimstätte 7.
— Franz, Arb., Glettkau 23.
— Franz, Arb., Ludolfiner Straße 1b.

J. Warkentin, Uhrmacher und Juwelier, Oliva, Klosterstr. 5.
Reichhaltiges Lager aller Arten Uhren, Goldwaren und Optik.
Eigene Werkstätte für Neuanfertigungen und Reparaturen.

Lietzau, Josef, Rentner, Rosengasse 10.
— Paul, Müller, Köllner Chaussee 17/18.
Liezau, Franz, Arb., Friedensschluß.
Lilienthal, Rudolf, Bürgermeister a. D., Bergstraße 7.
Lindenau, Albert Kaufmann, Danzig. Str. 53.
— Bruno, Drogeriebesitzer, E, Kreuz-Drogerie, Am Markt 6. ☎ 66.

Bruno Lindenau, Am Markt 6.
Kreuz ✝ Drogerie. Tel. 66.
Verbandstoffe und Photoartikel.

Lingenberg, Max, Klempnermeister, E, Klosterstraße 6.
Lingmann, Minna, Privatiere, Dultz-Str. 7.
Link, Anton, Rentier, E, Zoppoter Straße 69.
— Hans, Kaufmann, Zoppoter Straße 69.
Linke, Louis, Obersekretär a. D., Georgstr. 24.
Lion, Ernst, Regierungsbauführer, Jahn-Straße 1.
Lipinski, Johann, Arb., Glettkau Abbau.
— Franziska, Ww., Am Karlsberg 9.
Lipkowski, August, Kaufmann, E, Restaurant, Pelonker Straße 58. ☎ 86.
Lipski, Karl, Postbote, Georgstraße 5.
Lison, Alexander, Inspektor, Pelonk. Str. 124.
Lisse, Agnes, Schulvorsteherin a. D., Kronprinzenallee 13.
Liß, Valentin, Invalide, E, Zoppoter Str. 48.
Littwin, Franz, Arb., Danziger Straße 55.
— Johann, Maurer, Zoppoter Straße 50.
— Paul, Arb., Danziger Straße 50.
— Auguste, Ww., Danziger Straße 55.
Litwin, Michael, Maurer, Zoppoter Str. 41.
Litzbarski, Franz, Kastellan, Am Markt 15.
— Johann, Arb., Glettkau Abbau.
— Josef, Arb., Glettkau Abbau.
— Josef, Arb., Ludolfiner Straße 5.
— Karl, Arb., Rosengasse 21.
— Michael, Arb., Zoppoter Straße 35.
Löber, Robert, Torpedoobermaschinist a. D., Pelonker Straße 51.
— Ottilie, Ww., E, Pelonker Straße 51 .
Löding, Johann, Rentier, Dultz-Straße 5.
Lösdau, Wilhelmine, Wirtin, Pelonk. Str. 124.
Löwens, Ernst, Privatier, Friedensstraße 1.
Lohff, Johannes, Regierungssekretär E, Kronprinzenallee 10.
— Paul, Kaufmann, Kronprinzenallee 10.
— Alma, Rentiere, Kronprinzenallee 10.
— Berta, Ww., Kronprinzenallee 10.
Lohse, Wilhelm, Rentier, E, Waldstraße 3.
Lojewski, Johanna, Arbeiterin, Ludolfiner Straße 1a.
Lorenscheid, Meta, Verkäufn., Glettkau Abbau.
Lorentz, Friedrich, Dr., Schriftsteller, Zoppoter Straße 62.
Lorenz, Anna, Verkäuferin, Am Markt 9.
Lorkowski, Ignatz, Kunsttischler, Zoppoter Straße 31.
Lotzin, Berta, Kaufmannswitwe, Waldstr. 8.
Lozoreit, Johann, Rektor a. D., Bahnhofstr. 7.
— Toni, Kontoristin, Bahnhofstraße 7.
Lubbe, Mathilde, Königl. Steuereinnehmerwitwe, Georgstraße 31.
Lubner, Anton, Arb., Zoppoter Straße 30.
— August, Arb., Glettkau Abbau.
Luchterhand, Paul, Amts- und Gemeindevorsteher, Zoppoter Straße 6.
Lucks, Laura, Gesellschafterin, Kronprinzenallee 11.
Ludwig, August, Arb., Köllner Chaussee 5.
— Anna, Ortsarme Seestraße 20.
Lück, Josef, Arb., Danziger Straße 47.
— Amalie, Ww., Danziger Straße 1.
Lüdtke, Theodor, Oberlandmesser a. D., Paulastraße 8.
— Auguste, Rentiere, Ottostraße 15.
Lütcke, Bruno, Tischlermeister, E, Kirchenstr. 14
— Franz, Vermessungstechniker, Danziger Straße 12.
— Hermann, Tischler, Kirchenstraße 14.
— Theodor, Privatier, Danziger Straße 12.
Lützow, Marie, Lehrerwitwe, Kronprinzenallee 3.
Lukas, Erdmuthe, Haushälterin, Dultz-Str. 11.
Lukaschewski, Adalbert, Bureauhilfsdiener der Kais. Werft, Am Hafenwinkel 6.
Lulkowski, Hedwig, Stütze, Bergstraße 4.

M.

Mach, Johann, Arb., Ludolfiner Straße 18.
Machalinski, Josef, Arb., Rosengasse 22.
Machalowski, Josef, Arb., Ludolfiner Str. 26.
Machnikowski, Helene, Lehrerwitwe, Georgstraße 14.
Macholl, Robert, Invalide, Zoppoter Str. 8.
Macholz, Kurt, Dr., Oberstabsarzt a. D. und prakt. Arzt, Lessing-Str. 22. (11—1, 3—4.)
Mackiewicz, Leon, Destillateur, Elisenstr. 4.
Mader, Gustav, Privatier, Rosengasse 3/4.
Mähle, Alfred, Anstaltsaufseher, Conrads-Hammer.
Märker, Otto, Rechnungsrat, Paulastraße 4.
Märtens, Marie, Ww., Georgstraße 9.
Majewski, Franz, Arb., Am Hafenwinkel 3.
— Leo, Arb., Am Hafenwinkel 3.
— Stanislaus, Rentier, Kirchenstraße 6.
— Johanna, Ww., Ludolfiner Straße 10.
Makowska, Klotilde, Haushälterin, Jahn-Str. 1.
Makurat, Valerian, Arb., Ludolfiner Str. 14b.
Maleck, Martha, Arbeiterin, Pelonker Str. 54.
Malewitz, Therese, Ww., Seestraße 20.
Malewski, Alfons, Kommis, Bahnhofstraße 1.
Malischewski, Agnes, Verkäuferin, Am Markt 9.
Mallon, Hermann, Rentier, Jahn-Straße 23.
— Elisabeth, Ww., Ludolfiner Straße 4a.
v. Malotki, Karl, Drogist, Am Markt 6.

v. Malottki, Auguste, Rentiere, Kirchenstr. 9.
Malottki, August, Arb., Friedensschluß.
Mampe, Paul, Dentist, Zahnatelier, Am Markt 10/11.

Paul Mampe, Dentist,
Am Markt 11, I. Et. Eing. Rosengasse.
Sprechzeit: vorm. 9–1, nachm. 3–6.

Manka, Georg, Arb., Am Markt 3.
Manteuffel, Heinrich, Rentier, Pelonk. Str. 28.
Marchlewski, Johann, Rentier, E, Heimstätte 4.
Markowski, August, Werftarbeiter, Am Hasenwinkel 2.
Marotz, Albert, Werftarb., Zoppoter Str. 41.
Marquardt, Elisabeth, Lehrerin, Waldstr. 12.
— Marie, Seminarlehrerwitwe, Waldstr. 12.
Marschall, Johann, Hausvater, Seestraße 20.
— Viktor, Zimmerer, Ludolfiner Straße 26.
Marten, Julius, Maurer, Ludolfiner Str. 12a.
Martin, Artur, Schmied, Rosengasse 1.
— Georg, Briefträger a. D., Am Schloßgarten 13.
von der Marwitz, Eduard, Rentier, Bergstr. 4.
Marx, Heinrich, Meiereibesitzer, Delbrück-Straße 4.
Massow, Marie, Ww., Ludolfiner Straße 11
Masurke, Marie, Pflegerin, Kirchenstraße 9
— Pelagia, Ww., Georgstraße 18.
Maszkowski, Bernhard, Kaufmann, Bahnhofstraße 3a.
Mathea, Josef, Arb., Danziger Straße 11.
Matzick, Martha, Rentiere, Bahnhofstraße 7.
Mau, Hermann, Kommis, Delbrück-Straße 16.
— Reinhold, Kontorist, Dultz-Straße 11.
Maul, Rose, Privatlehrerin a. D., Kronprinzenallee 13.
Mauß, Wilhelm, Kaufmann, Bergstraße 17.
Mayen, Friedrich, Bäckermeister, E, Zoppoter Straße 57.
Meckelburger, Johann, Eigentümer, Am Karlsberg 10.
Mecklenburg, Karl, Rentier, Paulastraße 8.
Megow, Albert, Königlicher Förster a. D., E, Georgstraße 6.
— Emil, Musiklehrer, Georgstraße 6.
Mehrlein, Melitta, Landesratswitwe, Goethe-Straße 4. 72.
Meierei Oliva (J. Jeszewski), Pelonk. Str. 2 25.
siehe Inserat im Geschäftsanzeiger
Mein, Leo, Arb., Zoppoter Straße 39.
Meironke, Franz, Zimmerer, Kaisersteg 26.
— Johannes, Maurer, Ludolfiner Straße 9a.
Meißner, Anna, Kontoristin, Zoppot. Str. 64.
— Marie, Rentiere, Zoppoter Straße 64.
— Mary, Ww., Am Schloßgarten 25.
Meller, Anton, Landarb., Seestraße 3.
— Gertrud, Fräulein, E, Seestraße 3.
Meltzer, Marie, Privatiere, Rosengasse 24.
Meltzer, Rosa, Hauslehrerin a. D., Seestr. 10.
Mendelsohn, Salli, Kaufmann, Zopp. Str. 77.
Mengebier, Martin, Landesversich.-Sekretär, Lessing-Straße 28.
Mentz, Elise, Gärtnerin, Pelonker Str. 121.
Mentzel, Johann Erdmann, Prokurist, Georgstraße 6.
Merchel, Viktoria, Ww., Zoppoter Straße 39.
Merres, Friederike, Rentiere, Pelonk. Str. 3a.
Meske, Friedrich, Bankprokurist, E, Heimstätte 11.
Metzke, Heinrich, Privatier, Danziger Str. 47.
Mey, Johannes, Rentier, Jahn-Straße 6.
Meyer, Albert, Arb., Zoppoter Straße 43.
— Arno, Kaufmann, E, Zoppoter Str. 76 18.
— August, Rechnungsrat, E, Steinstraße 1.
— Eduard, Arb., Glettkau Abbau.
— Friedrich, Schmied, E, Zoppoter Str. 32b.
— Gustav, Arb., Glettkau Abbau.
— Hermann, Schlosser, Pelonker Straße 12.
— Johannes, Korbmacher, Zoppoter Str. 7.
— Josef, Arb., Strauchmühler Weg.
— Josef, Rentner, E, Rosengasse 6.
— Karl, Bahnwärter a. D., Ludolf. Str. 23.
— Martin, Arb., Seekate 2.
— Max, Schlosser, Rosengasse 6.
— Reinhold, Steinschläger, Zoppot. Str. 42.
— Richard, Diplom-Ingenieur, Dultz-Str. 2.
— Anna, Schneiderin, Danziger Straße 51.
— Anna, Ww., Danziger Straße 51.
— Julia, Ww., Jahn-Str. 20.
— Konstantia, Ww., E, Rosengasse 22.
— Marie, Steuersekretärwitwe, Zopp. Str. 76.
— Mary, Schiffbauingenieurwitwe, E, Lessing-Straße 27.
Meyna, Josef, Vorarb., E, Glettkau Abbau.
Meynas, Olga, Gouvernante, Ludolf. Str. 12a.
Meyrowski, Paul, Lehrer a. D., Danz. Str. 3.
Meys, Emma, Ww., Pelonker Straße 29.
Michalik, Walter, Bankvorsteher, Kaisersteg 29.
Mielke, Minna, Pensionsinhaberin, Rosengasse 24.
Mierau, Edmund, Installateur, Kirchenstr. 6.
Mierzwitzki, Bernhard, Volksschullehrer, Pelonker Straße 128.
Miethke, Rosa, Ww., Am Markt 19.
Milczewski, Johann, Regierungskanzlist, Dultz-Straße 4.
Milewczyk, Felix, Zimmerer, Zoppot. Str. 58.
Militäranwärter-Erholungsheim Oliva, E. V., E, Köllner Chaussee 1.
Millgramm, Walter, Gärtner, Kaisersteg 8.
Milusch, Michael, Arb., Zoppoter Straße 48.
Mindt, Hulda, Wirtin, Georgstraße 8.
Miodunski, Paul, Bäcker, Zoppoter Str. 57.
Miotk, Johann, Schuhmacher, Delbrück-Str. 9.
— Josef, Provisionsreisender, Delbrück-Str. 12
— Franziska, Friseuse, Delbrück-Straße 12.
Miotke, Karl, Maurer, E, Am Hasenwinkel 7.

Miotke, Paul, Zimmerer, Am Hasenwinkel 3.
Miottke, Paul, Arb., Glettkau Abbau.
Mireau, Hedwig, Lehrerin a. D., Kronprinzenallee 13.
Mischke, Johann, Arb., Rosengasse 7.
— Emilie, Ww., Rosengasse 7.
Mittelstadt, Minna, Hauptmannswitwe, Kronprinzenallee, Villa „Elisabeth".
Mix, Ernst, Kaufmann, E, Am Schloßgart. 14.
Mock, Katharina, Rentiere, Zoppoter Str. 59.
— Marie, Privatiere, Zoppoter Straße 59.
Möhl, Hermann, Schmied, Glettkau Abbau.
Moeller, August, Mühlenbau-Ingenieur, E, Seestraße 4. ☞ 30.
— Eduard, Rentier, Georgstraße 14.
Möws, Ludwig, Arb., Danziger Straße 6.
Moffat, Margarete, Privatiere, Jahn-Str. 3.
Mollau, Emil, Kaufmann, Rosengasse 26.
— Frida, Rentiere, Rosengasse 26.
— Martha, Rentiere, Rosengasse 26.
Morgenroth, Ottilie, Lehrerin a. D., Kronprinzenallee 13.
Moser, Leo, Rentier, E, Kaisersteg 47. ☞ 87.
Motschmann, Rosa, Privatiere, Ottostraße 15.
Mowitz, Felix, Oberpostsekretär a. D., Am Schloßgarten 6.
— Gertraud, Lehrerin, Am Schloßgarten 6.
— Katharina, Lehrerin, Am Schloßgarten 6.
Mroch, Paul, Arb., Zoppoter Straße 32a.
— Anna, Ww., Danziger Straße 11.
— Ida, Wäscherin, Glettkau 12.
— Josephine, Ortsarme, Seestraße 20.
Mrosewski, Johann, Arb., Seestraße 94.
— Leo, Schuhmacher, Seestraße 94.
— Paul, Arb., Seestraße 94.
— Katharina, Arbeiterin, Pelonker Str. 121.
Mrozek, Elise, Ww., E, Restauration, Schwabental 1. ☞ 88.
Mucha, Elisabeth, Wirtin, Danziger Str. 46.
Mück, Emil, Fleischer, Zoppoter Straße 36.
— Ernst, Beamter der Hagelversicherung „Ceres", Ottostraße 15.
Mühle, Marie, Ww., Jahn-Straße 19.
Mühling, Julianna, Ww., Ludolf. Str. 28a.
Müller, Albert, Arb., Pelonken, VII. Hof.
— Artur, Rentier, Albertstraße 3.
— August, Bahnwärter, Bahnwärterhaus 252.
— August, Maurer, Rosengasse 1.
— August, Zimmerer, Pelonker Straße 12.
— Franz, Maurer, Rosengasse 7.
— Karl, Maurer, Dan[illegible]r Straße 21.
— Karl, Rektor a. D., Delbrück-Straße 14.
— Otto, Rechnungsrat, Danziger Straße 48.
— Paul, Kaufmann, Biergroßhandlung, E, Rosengasse 1. ☞ 94.
☞ siehe Inserat nächste Spalte.
— Richard, Rentier, Bahnhofstraße 3.
— Valentin, Invalide, Rosengasse 7.
— Walter, Küster, Kirchenstraße 15.
— Wilhelm, Kaufmann, E, Pelonker Str. 36.

Paul Müller
vom Frühjahr 1914 ab Rosengasse 1, Nähe des Marktes. Tel. 94.
Versandgeschäft für hiesige und fremde Biere
in Gebinden, Flaschen u. Syphons.
Fabrik alkoholfreier Getränke.

Müller, Wilhelm, Schrankenwärter, Bahnwärterhaus 253.
— Auguste, Arbeiterin, Pelonker Straße 8.
— Luise, Schneiderin, Bahnwärterhaus 253.
— Margarete, Rechtsanwaltswitwe, E, Am Karlsberg 7/8. ☞ 20.
— Reinholde, Lehrerwitwe, Georgstraße 15.
Müller-Kranefeld, Helene, Privatiere, Jahn-Straße 3.
v. Münchow, Bruno, Kaufmann, Zoppoter Straße 8.
— Helene, Kassiererin, Zoppoter Straße 8.
— Liesbeth, Filialleiterin, Zoppoter Str. 8.
Münsterberg, Anna, Klavierlehrerin a. D., Kronprinzenallee 13.
Mürau, Adolf, Rentier, E, Am Karlsberg 2a.
— Kurt, Justizanwärter, Jahn-Straße 19.
— Wilhelm, Rentier, Jahn-Straße 19.
Muhl, Michael, Weichensteller a. D., Kirchenstraße 3.
Muhlert, Klara, Privatiere, Steinstraße 2.
Mukrowsky, Hans, Bankbeamter, Seestr. 12.
Mull, Georg, Arb., Fischmeisterweg.
Munski, Josef, Invalide, Rosengasse 13.
— Elisabeth, Kinderfräulein, Rosengasse 13.
— Hedwig, Ww., Glettkau Abbau.
Murawski, Stanislaus, Tischler, Georgstr. 5.

N.

Nabakowski, Michel, Volksschullehrer a. D., Pelonker Straße 23.
Nachtigall, Fritz, Kaufmann, Zoppot. Str. 9.
Nadolski, Johann, Arb., Glettkau Abbau.
— Max, Müller, Zoppoter Straße 70.
— Paul, Kutscher, Broskische Straße.
Nagel, Gustav, Maurer, Zoppoter Straße 32a.
— Hermann, Arb., Zoppoter Straße 32a.
— Louis, Händler, E, Zoppoter Straße 32a.
— Klara, Ww., Zoppoter Straße 41.
— Kunsthandlung, Am Markt. ☞ 108.
Nagorski, Josephine, Rentiere, Pelonk. Str. 58.
Nagorsni, Agnes, Rentiere, Rosengasse 14.
Nagrotzki, Artur, Sekretär, Zopp. Str. 71/72.
Napromski, Lydia, Ww., Albertstraße 9.
— Magda, Rentiere, Pelonker Straße 22.
v. Narczynski, Helene, Fräulein, Ernsttal 1.
v. Naso, Helene, Oberin (Johanniterschwester) des Genesungsheims der Landes-Versich.-Anstalt, Pelonker Straße 121.

Plakat-Institut A. W. Kafemann G. m. b. H., Ketterhagergasse 4.

Nastelski, Klara, Rentiere, Am Karlsberg 10b.
Naue, Marie, Rentiere, Kronprinzenallee 6.
Naworcki, Gustav, Zimmerer, Zoppot. Str.38.
Nawortzki, August, Arb., Zoppoter Str. 39.
Nawrotzki, Helene, Ww., Ludolfiner Str. 26.
Nehring, Charlotte, Frau, Saltzmann-Straße. 106.
— Marie, Rentiere, Zoppoter Straße 1.
Neidhardt, Anton, Zimmerer, E, Ottostraße 2.
— Karl, Arb., Rosengasse 8.
Neitzke, Klara, Rentiere, Georgstraße 10.
Netzkau, Florentine, Eigentümerin, Zoppoter Straße 32.
Netzki, Anna, Wirtin, Danziger Straße 48.
Neubauer, Eduard, Invalide, Danzig. Str. 47.
— Erdmann, Lehrer a. D., Georgstraße 22.
— Wilhelm, Tischler, Danziger Straße 50.
— Johanna, Schneiderin, Danziger Str. 50.
Neubert, Friedrich, Klempner, E, Bahnhofstraße 2.
Neubeyser, Elisabeth, Privatiere, Kirchenstr. 9.
Neudorff, Olga, Lehrerin a. D., Kronprinzenallee 13.
Neumann, Eduard, Rentier, Waldstraße 4.
— Ernst, Fuhrmann, E, Ludolfiner Str. 25.
— Ferdinand, Arb., Schwabental 3.
— Franz, Arb., Am Markt 3.
— Franz, Geschäftsreisender, Kronprinzenallee, Villa „Viktoria". 73.
— Friedrich, Bahnmeister, Broskische Straße.
— Otto, Kaufmann, Pelonker Straße 25.
— Otto, Nachfl., P. Fast, Kolonial-, Eisenwaren-, Baumaterialien- und Kohlengeschäft, Am Markt 7. 24.
siehe Inserat im Geschäftsanzeiger.
— Paul, Kaufmann, Seestraße 12.
— Paul, Konditoreibesitzer, Am Schloßgarten 18. 42.
— Wilhelm, Schuhfabrikant, Seestraße 12.
— Charlotte, Kanzlistin, Kronprinzenallee, Villa „Viktoria".
— Emilie, Ww., Kronprinzenallee 10.
— Johanna, Ww., Am Markt 3.
— Ottilie, Ww., Albertstraße 6.
— Valerie, Ww., Am Markt 10/11.
Neumeyer, Max, Bankbeamter, Delbrück-Str.15.
— Ida, Fräulein, Danziger Straße 45.
Nickel, Franz, Arb., Seekate 3.
— Friedrich, Deichhauptmann, Pelonk. Str. 1.
— Jakob, Arb., Seekate 3.
— Josef, Arb., Seekate 3.
— Robert, Rentier, Am Karlsberg 9a.
Niclas, Franz, Privatbeamter, E, Georgstr.19.
Nicolai, Ida, Ww., Am Schloßgarten 17.
Niedballa, Helene, Ww., Danziger Straße 55.
Niemakowski, Franz, Lehrer a. D., Am Schloßgarten 6.
Niemann, Gustav, Privatier, Blücher-Str. 10.
— Johanna, Volksschullehrerin a. D., Blücher-Straße 10.
— Marie, Privatiere, Blücher-Straße 10.
Nikleniewitz, Marian, Bäckermeister, Danziger Straße 53.
Nitsch, Elisabeth, Rentiere, Danziger Str. 48.
— Mathilde, Büchsenmacherwitwe, Am Markt 5
Nobis, August, Eisenbahn-Betriebssekretär a. D., Pelonker Straße 26.
Nötzel, Ferdinand, Hotelbesitzer, E, Glettkau 30. 105.
— Franz, Arb., Ludolfiner Straße 1a.
— Josef, Kutscher, Pelonker Straße 7.
— Josef, Zimmerer, Ludolfiner Straße 20.
— Moritz, Lehrer a. D., Kirchenstraße 5.
Norddeutsche Creditanstalt, Bankgeschäft, Am Schloßgarten 26. 11.
Nowoczyn, Klemens, Volksschullehrer, Jahn-Straße 4.
Nowowiecki, Paul, Ingenieur, Zoppot. Str.77.
Nozon, Josef, Kesselheizer, Conrads-Hammer, Sasper Weg 4.
Nürmberger, Hermann, Techniker, Danziger Straße 56.

O.

Obalski, Albert, Zimmerer, Glettkau 26.
— Luise, Ww., Ludolfiner Straße 20.
Obereindorf, Wilhelm, Privatier u. Versicherungshauptagent, Dultz-Straße 3.
Oberschachtsik, Gustav, Arb., Danziger Str. 20.
Odwald, Auguste, Ortsarme, Seestraße 20.
Oelkers, Käthe, Rentiere, Georgstraße 12.
Oelschner, Johanna, Privatiere, Bahnhofstr. 8.
Oesterreich, Karl, Kassengehilfe, Rosengasse 18.
Oft, Karl, Maurer, Zoppoter Straße 29.
Okrey, Josef, Invalide, Conrads-Hammer, Sasper Weg 4.
Okroy, Leo, Fleischer, Am Markt 2.
— Robert, Arb., Conrads-Hammer.

„Olivaer Nachrichten",
orientieren über die kommunalen Verhältnisse des Luftkurortes und Seebades Oliva, enthalten die amtliche Kurliste des Ortes und alle auf den Ort bezüglichen Gesetze, Bekanntmachungen sowie Anzeigen und bringen Mitteilungen aus den verschiedensten Gebieten der Lebensreform.
— 14. Jahrgang. —
Wöchentlich 3 Ausgaben.
Monatsabonnement 25 Pf.
Inserate pro Zeile 10 Pf.
Expeditionen:
Danzig: Ketterhagergasse 4.
Oliva: Pelonker Strasse 135.

J. Warkentin, Uhrmacher und Juwelier, Oliva, Klosterstr. 5.
Reichhaltiges Lager aller Arten Uhren, Goldwaren und Optik.
Eigene Werkstätte für Neuanfertigungen und Reparaturen.

Ollhof, Wilhelm, Rentier, Zoppoter Str. 64.
Oloff, Kurt, Kaufmann, Kolonialwarenhandlung, Delbrück-Straße 10. 17.
Olschewski, Christian, Invalide, Saltzmann-Straße 3.
— Gustav, Fleischer, Am Markt 9.
— Anna, Schneiderin, Saltzmann-Straße 3.
Oltersdorf, Richard, Gärtner, Ernsttal 2.
— Marie, Rentiere, Zoppoter Straße 65a.
Orlovius, Emilie, Privatlehrerin a. D., Kronprinzenallee 13.
Orlowski, Ferdinand, Arb., Ludolfin. Str. 20.
— Julian, Korbmacher, Georgstraße 1.
— Josephine, Hospitalitin, Am Schloßgart. 1.
Ornaß, Alexander, Rentier, Winterbergstraße, Villa „Gerta".
— Franz, Rentier, Am Schloßgarten 6.
Oschinski, Robert, Rentier, Am Schloßgart. 6.
Oschnewski, Alexander, Arb., Conrads-Hammer.
— Franz, Arb., Glettkau Abbau.
— Josef, Arb., Zoppoter Straße 35.
Ostrowski, Maurer, Ludolfiner Straße 15.
— Albert, Militärinvalide, Ludolfin. Str. 11.
— Hermann, Maurer, Ludolfiner Straße 12.
— Max, Maurer, Ludolfiner Straße 15b.
— Richard, Maurer, Ludolfiner Straße 26.
— Stephan, Invalide, Ludolfiner Straße 15b.
Oß, Josef, Arb., Am Hasenwinkel 7.
Ott, Alfred, Parkettarb., Zoppoter Str. 51.
— Karl, Müller, Köllner Chaussee 17/18.
— Paul, Töpfer, Zoppoter Straße 32.
— Wilhelm, Heizer, Zoppoter Straße 51.
Otto, Albert, Pfarrer, Am Karlsberg 5.
— Regierungsbauführer, Am Schloßgart. 8.

P.

Paalau, Karl, Bahnhofswärter a. D., Bergstraße 8.
Packeisen, Friedrich, Rentier, Rosengasse 27.
Pätschke, Reinhold, Kellner, Rosengasse 13.
Pahnke, Julius, Anstaltslehrer, Pelonker Straße 122.
Pallasch, Hermann, Privatier, Am Schloßgarten 10.
Panzer, Hermann, Rentier, Paulastraße 7.
— Otto, Tischler, Am Schloßgarten 23.
Pape, Alfred, Bureaugehilfe, E, Am Markt 20.
— Gustav, Tischlermeister, Am Markt 20.
— Hedwig Friseuse, Am Markt 20.
— Hedwig, Rentiere, Heimstätte 16.
— Therese, Putzmacherin, Am Markt 20.
Paradies, Berta, Ww., Bergstraße 10.
v. Parczewski, Ignatz, Rentier, Delbrück-Straße 8.
Pardon, Emil, Rentier, Pelonker Straße 117.
Paschke, Josef, Arb., Pelonken, VII. Hof.
Paschuß, Jenni, Frau Ober-Bahnassistent, Bahnhofstraße 4.
Patock, Albert, Arb., Ludolfiner Straße 17.
Patock, Anton, Arb., Conrads-Hammer, Sasper Weg 4.
— August, Invalide, Conrads-Hammer, Sasper Weg 4.
— Josef, Arb., Pelonker Straße 7.
Patschke, Leni, Frau, Bergstraße 4.
Patzke, Wilhelmine, Wärterin, Pelonk.Str.124.
Patzki, Johannes, Töpfermeister, Zoppoter Straße 45.
— Anna, Ww., Pelonker Straße 12a.
— Gertrud, Verkäuferin, Rosengasse 18.
— Johanna, Ww., Rosengasse 18.
Paulat, Albert, Polizeisergeant, Am Karlsberg 10.
v. Paulitz, Gertrud, Rentiere, Georgstraße 24.
— Hedwig, Rentiere, Georgstraße 24.
Pauls, Johannes, Rentier, Pelonker Str. 22.
Paulus, Marie, Lehrerin a. D., Kronprinzenallee 13.
Pausch, Otto, Kommis, Broskische Straße.
Pehnke, August, Schuldiener, Klosterstraße 1.
— Josef, Arb., Am Hasenwinkel 8.
Peilecke, Paul, Bureauangestellter, Paulastr. 8.
Pekoch, Heinrich, Arb., Glettkau Abbau.
Pekron, August, Arb., Ludolfiner Straße 27.
Pekrun, Wilhelm, Arb., Am Markt 3.
Pellatz, Johanna, Näherin, Danziger Str. 1.
Pelzer, Heinrich, Invalide, Rosengasse 9.
Penk, Johannes, Maurer, Friedensschluß.
Penner, Adolf, Privatier, Zoppoter Str. 65b.
— Heinrich, Rentier, Bergstraße 7
— Kornelius, Rentier, Jahn-Straße 5.
— Max, Landwirt, Schäfereiweg 1.
— Käthe, Oberwärterin, Pelonker Str. 124.
Peplinski, Johann, Arb., Seekate 2.
Peter, August, Händler, Zoppoter Straße 42.
Petermann, Karl, Eisenbahn-Zugführer a. D., Jahn-Straße 20.
Peters, Julius, Rentier, Georgstraße 10.
Petersen, Adolf, Schiffbautechniker, Kaisersteg 38
— Elise, Rentiere, Delbrück-Straße 16.
Peterson, Martin, Rentier, Georgstraße 12.
Petke, Paul, Arb., Glettkau Abbau.
Petrinski, Franz, Arb., Zoppoter Straße 46.
Petrusch, Eugen, Kaufmann, E, Heimstätte 8.
— Anna, Rentiere, Kirchenstraße 18.
— Luise, Ww., Kirchenstraße 18.
Pettke, Rudolf, Maurer, Am Hasenwinkel 1.
Petz, Theodor, 2. Armeninspektor a. D., Georgstraße 8.
— Walter, Sattler, Georgstraße 8.
Petzold, Emil, Rechnungsrat, Georgstraße 34.
— Auguste, Kaufmannswitwe, Kronprinzenallee, Villa „Elisabeth".
Peuker, Alfred, Chemiker, Seestraße 11.
Pfeiffenbrück, Eugen, Disponent, Delbrück-Straße 6.
Philipp, Hans, Kaufmann, Delbrück-Str. 12. 93.
— Marie, Ww., Waldstraße 3.

Buchbinderei A. W. Kafemann G. m. b. H., Ketterhagergasse 4.

Piasecki, Maria, Ww., Delbrück-Straße 18.
Pichowski, August, Arb., Rosengasse 28.
— Karl, Ofensetzer, Ludolfiner Straße 9.
— Rudolf, Arb., Rosengasse 21.
— Paul, Schlosser, Rosengasse 21.
Pieczkowski, Josef, Stationsaufseher, Am Schloßgarten 16.
Pielenz, Gustav, Rentier, E, Jahn-Str. 22.
Pienschke, Friedrich, Zimmerer, Glettkau 24.
— Julius, Eigentümer, Glettkau 24.
Piepenburg, Paul, Eisenbahnassistent, Georgstraße 3.
Pieper, Ferdinand, Rentier, Georgstraße 31.
— Johann, Portier, Zoppoter Straße 77.
— Josef, Arb., Danziger Straße 9.
Piepke, Johann, Arb., Kronprinzenallee 10.
Piesker, Klara, Privatiere, Dultz-Straße 6.
Pifkowski, Johannes, Arb., Zoppoter Str. 46.
Pinunski, Paul, Arb., Glettkau Abbau.
Pioch, Franz, Invalide, Kaisersteg 27.
— Johann, Arb., Am Markt 3.
— Johann, Maurer, Zoppoter Straße 29.
— Josef, Maurer, Ludolfiner Straße 14.
Pionke, Johann, Zimmerer, E, Ludolf. Str.12.
Pionski, Johann, Arb., Conrads-Hammer, Sasper Weg 4.
Piosinski, Anton, Königl. Hegemeister a. D., Georgstraße 3.
Piotrowski, Ladislaus, Schuhmachermeister, Am Markt 8.
— Emma, Ww., Ludolfiner Straße 4a.
Pistor, Ferdinand, Arb., Zoppoter Straße 48.
— Charlotte, Rentiere, Fürstliche Aussicht 1.
Plasse, Elisabeth, Klavierlehrerin, Georgstr. 8.
Pleger, Felix, Maurer, E, Albertstraße 5.
Plenikowski, Albert, Arb., Ludolfiner Str.15a.
— Hermann, Arb., Pelonker Straße 50.
— Gustav, Arb., Ludolfiner Straße 21.
— Johann, Kuhfütterer, Pelonker Str. 122.
— Josef, Arb., Seestraße 19.
— Michael, Arb., Seestraße 19.
— Paul, Arb., Ludolfiner Straße 15b.
Plewacki, Cäcilie, Fräulein, Jahn-Straße 21.
Plewka, Martha, Pensionsinhaberin, Bergstraße 13.
Plicht, Anton, Schmied, Am Hasenwinkel 3.
Plomin, Anton, Arb., Glettkau Abbau.
Plottek, Paul, Bäcker, Am Markt 1.
Pluschke, Gustav, Eisenschiffbauer, Am Karlsberg 12.
Pluszkiewicz, Hippolyt, Rentier, Ottostraße 4.
Poblotzki, Josef, Arb., Zoppoter Straße 43.
Poch, Julius, Schlosser, E, Albertstraße 2.
v. Podjaski, Margarete, Lehrerin, Kirchenstraße 15.
Pörschke, Franz, Fleischer, Am Markt 9.
Pötzel, Richard, Schiffszimmerer, Lessing-Straße 22.
Pohl, Hugo, Zimmerer, Zoppoter Str. 66a.
Pohlmann, Luise, Rentiere, Waldstraße 12.
Pokolm, Andreas, Schmiedemeister, E, Danziger Straße 54.
Polakiewitz, Balbine, Ww., Ludolfin. Str. 9.
Polczynski, August, Gärtner, E, Ludolfiner Straße 16.
Poligowski, Johann, Rentner, Conrads-Hammer.
Politur, Richard, Tischler, Georgstraße 5.
Polizeiwache, Am Schloßgarten 24. 33.
Polley, Gustav, Schuhmachermeister, Pelonker Straße 1.
Pollnau, Johann, Rentier, Zoppoter Str. 69.
Polschinski, Valentin, Arb., Pelonken, VII. Hof.
Poltrock, Ernst, Maler, Rosengasse 20.
Pompecki, Bruno, Oberlehrer a. D., Albertstraße 7.
Pompecki, Agathe, Lehrerwitwe, Albertstr. 7.
Pompese, Auguste, Wäscherin, Pelonk. Str. 8.
Ponczek, Emil, Apothekergehilfe, Pelonker Straße 1.
— Julian, Rentier, Pelonker Straße 1.
Porsch, Charlotte, Ww., Broskische Straße.
Posanski, Max, Maurer, E, Ludolf. Str. 14a.
— Rudolf, Fischer, E, Glettkau 26.
Posenauer sen., Eduard, Arb., Broskische Straße.
— jun., Eduard, Arb., Broskische Straße.
Postmeister (Amtszimmer). 140.
Potratz, Therese, Oberwärterin, Pelonk. Str. 124.
Potrykus, Johann, Melker, Seestraße 94.
— Josef, Rentier, Jahn-Straße 16.
— Marie, Ingenieurwitwe, Pelonker Str. 13.
Poveleit, Friedrich, Schneidemüller, Dultz-Straße 6.
Präfke, Eduard, Fleischermeister, E, Zoppoter Straße 36.
— Fritz, Fleischermeister, Zoppoter Straße 45.
— Gottlieb, Fleischermeister, Zoppot. Str. 36.
Pranschke, Eduard, Maurer, Dultz-Straße 7.
— Rosalie, Ww., Ludolfiner Straße 8.
Pranschki, Bernhard, Arb., Glettkau Abbau.
— Johann, Arb., Ludolfiner Straße 14b.
Prantschke, Franz, Arb., Zoppoter Str. 32.
Preßler, Georg, Gärtner, Saltzmann-Str. 1/2.
Pretzell, August, Rentier, Georgstraße 33.
Preuß, Albert, Fischer, Glettkau 28.
— Franz, Invalide, Ludolfiner Straße 16.
— Franz, Maler, Ludolfiner Straße 16.
— Franz, Schuhmacher, Danziger Straße 7/8.
— Heinrich, Eigentümer, Pelonker Str. 132.
— Hermann, Töpfer, Pelonker Straße 132.
— Johann, Invalide, Pelonker Straße 12a.
— Johann, Seefahrer, Glettkau 29.
— Julius, Eigentümer, Kirchenstraße 5.
— Karl, Arb., Conrads-Hammer, Sasp. Weg 4.
— Karl, Elektrotechniker, Zoppoter Str. 49.
— Karl, Töpfermeister, E, Georgstraße 18.
— Karl, Töpfermeister, Georgstraße 18.
— Ludwig, Arb., Glettkau 32.
— Otto, Invalide, Glettkau 15.

Preuß, Paul, Staatsanwaltschafts-Sekretär, Danziger Straße 14.
— Robert, Rentier, Kaiersteg 30.
— Walter, Maurer, Glettkau 29.
Priem, Florentine, Försterwitwe, Köllner Chaussee 6.
Prinz, Jakob, Invalide, Ludolfiner Str. 1a.
— Julius, Kaufmann, E, Manufakturwarengeschäft, Am Markt 21.
— Max, Kommis, Am Markt 21.
Pritzel, Marie, Ww., Rosengasse 17.
Pritzkoleit, Paul, Tischler, Bahnhofstraße 5.
Proch, Ferdinand, Arb., Rosengasse 23.
— Friedrich, Arb., Ludolfiner Straße 15a.
— Karl, Arb., Rosengasse 20.
Prochnow, Franz, Apotheker, Steinstraße 1.
— Herman, Maurermeister, E, Pelonker Straße 115. ☞ 95.
— Max, Kaufmann, Jahn-Straße 3.
— Emmi, Rentiere, Jahn-Straße 3.
Pröbsting, Josef, Tierarzt, Georgstraße 35.
Prohl, Hermann, Eigentümer, Rosengasse 18.
— Paul, Rentier, Kronprinzenallee 10.
Proma, Franz, Pächter, Strauchmühle 2.
Przenitzki, Anton, Arb., Zoppoter Straße 47.
Przybylski, Josef, Güteragent, Bahnhofstr. 2.
Ptach, Konstantia, Ww., Am Hasenwinkel 6.
— Lucia, Privatiere, Strauchmühle 1.
Pupacz, Peter, Arb., Rosengasse 12.
Pusch, Karl, Invalide, Ludolfiner Str. 1c.
Puzowski, Boleslaus, Kaufmann, Ottostr. 5.
— Martha, Plätterin, Georgstraße 39.

Q.

Quanzler, Luise, Ww., Seestraße 11.
Quaschniewski, Adolf, Tischler, Rosengasse 7.
Quitzinski, Johann, Maurer, Ludolfin. Str. 20.
Quiatkowski, Johann, Maurer, Ludolf. Str. 19.

R.

Raabe, Friedrich, Zollaufseher a. D., Georgstraße 10.
— Gustav, Volksschullehrer a. D., Paulastr. 3.
Rabe, Ernst, Rentier, Bahnhofstraße 3a.
Radatz, Hans, Schuldiener, Pelonker Str. 130.
Radicke, Magdalene, Ww., Georgstraße 23.
Radig, Adalbert, Tischlermeister, Georgstr. 4.
Radke, Franz, Rentier, Jahn-Straße 7.
Radmacher, Wilhelm, Volksschullehrer a. D., Waldstraße 10.
Radmann, Heinrich, Kaufmann, E, Elisenstraße 2/3.
Radtke, Karl, Lehrer, Am Karlsberg 4.
— Wilhelmine, Kürschnermeisterwitwe, Ludolfiner Straße 6.
— Ida, Ww., Kirchenstraße 1.
Rafalski, Agnes, Privatiere, Delbrück-Str. 14.
— Stanislawa, Privatiere, Delbrück-Str. 14.
Raflewski, Anna, Krankenpflegerin, Georgstraße 4.
Ragnit, Wilhelm, Rentner, Am Markt 21.
— Wilhelm, Rentier, Bergstraße 6.
Rahn, Franz, Kaufmann, Georgstraße 24.
v. Rakowski, Marie, Wirtin, Waldstraße 10.
Ramlau, Emil, Rentier, Georgstraße 23.
Ramminger, Otto, Gemeinde-Steuersekretär, Am Markt 19.
v. Ranisch, Karl, Rentier, Am Schloßgart. 17.
— Marie, Rentiere, Am Schloßgarten 17.
Rareck, August, Arb., Pelonker Straße 3b.
Raschewski, Albert, Schuhmachermeister, Pelonker Straße 3b.
— Franz, Arb., Rosengasse 21.
— Gustav, Arb., Ludolfiner Straße 21.
— Karl, Arb., Ludolfiner Straße 24.
— Paul, Maurer, Ludolfiner Straße 28.
— Peter, Invalide, Ludolfiner Straße 24.
— Richard, Arb., Ludolfiner Straße 24.
— Martha, Buchhalterin, Pelonker Straße 3b.
Rath, Wilhelm, Geometer, Zoppoter Str. 10.
Rathmann, Paul, Restaurateur, Schloß-Automat, Am Schloßgarten 8. ☞ 60.
Ratock, Franz, Arb., Am Hasenwinkel 1.
Ratzki, Paul, Bauunternehmer, E, Delbrück-Straße 7.
Raubusch, Marie, Lehrerin a. D., Kronprinzenallee 13.
Rauschning, Ewald, Königlicher Hegemeister, Zoppoter Straße 34.
Raykowski, Fritz, Rentier, Am Markt 16.
— Julius, Rentier, Jahn-Straße 26.
Reckwald, Josef, Verwaltungsinspektor a. D., Georgstraße 21.
Redmann, Valentin, Arb., Zoppoter Str. 32a.
Redner, Friedrich, Tischler, Seestraße 7.
Reefschläger, Oskar, Rentier, Jahn-Straße 7.
Reetz, Adolf, Zimmerer, Rosengasse 7.
— Otto, Zimmerer, Rosengasse 5.
Regehr, Gerhard, Rentier, Am Markt 3.
— Jakob, Rentier, Ludolfiner Straße 30.
— P., Nachfl., Spedition, Dultz-Str. 1. ☞ 4.

P. Regehr Nachfl., Inh. Erich Krause,
Dultz-Strasse 1. Tel. 4.
Bahnspedition, Möbeltransport und Luxusfuhrwesen.
☞ Siehe Inserat Vorsatzblatt Rückseite. ☜

Regendanz, Walter, Tischler, Ludolf. Str. 1a.
Reglinski, Franziska, Wirtin, Kölln. Chauss. 17/18.
Rehberg, Julian, Stadtbaurat a. D., Dultz-Straße 3.
Rehfeldt, Wilhelm, Tapezier, Elisenstraße 1.
Reich, Julius, Privatier, Ludolfiner Str. 14b.
Reichel, Georg, Eigentümer, Scheffler-Str. 7.

Reichel, Paul, Rentier, Bergstraße 8.
Reichenberg, Berta, Privatiere, Gartenstraße.
Reichmann, Paul, Dr., akad. Lehrer, Zoppoter Straße 8.
Reiczug, Marie, Fräulein, Georgstraße 37.
Reikowski, Karoline, Ww., Köllner Chaussee 7.
Reimann, Richard, Gemeindekassenbuchhalter, Ottostraße 1.
— Richard, Kommis, Kaisersteg 31.
— Marie, Rentiere, Kronprinzenallee 6.
Reimer, Johann, Rentier, Albertstraße 7.
— Auguste, Rentiere, Bergstraße 7.
Reinecker, Franz, Militärinvalide, Köllner Chaussee 6.
Reinfandt, Johann, Stationsschaffner, Scheffler-Straße 11.
Reinick, Julie, Ww., Kronprinzenallee 10.
Reinke, Richard, Schneidermeister, Am Schloßgarten 25I.
☞ siehe Inserat im Geschäftsanzeiger.
— Ida, Rentiere, Kaisersteg 16.
— Laura, Ww., Ludolfiner Straße 23.
Reisberg, Christoph, Hökereibesitzer, Pelonker Straße 26.
Reishoff, Paul, Rentier, Jahn-Straße 22.
Reiß, Adalbert, Lehrer, Georgstraße 8.
— Georg, Hegemeister a. D., Georgstraße 23.
Reißke, Sophie, Beamtenwitwe, Georgstr. 19.
Reißnauer, John, Bäckereiinhaber, Danziger Straße 3.
Rekowski, Julius, Bahnhofsaufseher a. D., Ludolfiner Straße 3a.
Remahn, Friedrich, Mühlenwerkführer, Seestraße 94.
Rempel, Jakob, Gutsverwalter, Jahn-Str. 15.
Remus, John, Werfttechniker, E, Bahnhofstraße 9.
Renakowski, August, Arb., Glettkau Abbau.
Reschke, August, Arb., Schwabental 3.
— Bernhard, Arb., Schwabental 3.
— Otto, Bernsteindreher, Zoppoter Str. 38.
Reschkowski, August, Rentner, Schwabental 3.
Retowski, August, Klempner, Ludolfin. Str. 19.
Rettmanski, Leo, Schmiedemeister, Zoppoter Straße 70.
Retzke, Albert, Zimmerer, Pelonk. Str. 132a.
Retzki, Josef, Arb., Pelonker Straße 56.
— Karl, Zimmerer, Pelonker Straße 12.
Reuter, Margarete, Privatiere, Kronprinzenallee 11.
Rewa, Emil, Maurer, Zoppoter Straße 47.
Rex, Adolf, Kanzleibeamter, Ludolfin. Str. 4a.
— Richard, Lokomotivführ. a. D., Rosengasse 26.
Reyer, Alfred, Maler, Pelonker Straße 133a.
— Johannes, Zimmerer, Pelonker Str. 133a.
— Reinhold, Zimmerer, Pelonker Str. 133a.
— Wilhelm, Tapezier, Pelonker Straße 133a.
Rhode, Johann, Eigentümer, Ludolf. Str. 3a.
— Josef, Arb., Ludolfiner Straße 1a.
Ribinski, Georg, Maler, Rosengasse 6.
— Gustav, Maurerpolier, Rosengasse 6.
— Margarete, Verkäuferin, Rosengasse 6.
Richardt, Gustav, Schornsteinfeger, Rosengasse 19.
Richert, Albert, Arb., Pelonker Straße 54.
— August, Arb., Glettkau 31.
— Franz, Arb., Glettkau 29.
— Hermann, Arb., Glettkau 24.
— Johann, Arb., Glettkau Abbau.
— Johann, Arb., Glettkau 24.
— Josef, Amtssergeant, Zoppoter Straße 7.
— Josef, Ortsarmer, Seestraße 20.
— Ida, Arbeiterin, Pelonker Straße 54.
— Margarete, Mamsell, Am Schloßgarten 9.
— Martha, Ww., Am Karlsberg 9.
Richter, Charles, Kaufmann, Oliva, Sasp. Weg.
— Hans, Gartenbaueleve, Oliva, Sasp. Weg.
— Karl, Volksschullehrer, Heimstätte 9.
— Gertrud, Haushaltungslehrerin, Heimstätte 9
Riebandt, August, Ortsarmer, Seestraße 20.
— Felix, Arb., Ludolfiner Straße 28.
— Johann, Invalide, Kirchenstraße 15.
— Johannes, Rektor, Kirchenstraße 15.
— Josef, Arb., Ludolfiner Straße 28.
Riedel, Wilhelm, Eisenbahnpraktikant, Waldstraße 2.
— Marie, Ober-Bahnassistentenwitwe, Waldstraße 2.
Riegel, Johann, Arb., Kirchenstraße 18.
Riel, Dora, Ww., Am Markt 19.
Riepert, Rosa, Rentnerin, Jahn-Straße 1.
— Veronika, Näherin, Jahn-Straße 1.
Riesemann, Willi, Kaufmann, Danzig. Str. 45.
v. Riesen, Walter, Kaufmann, Danzig. Str. 47.
— Alwine, Lehrerin, Schiller-Straße 5.
— Margarete, Gärtnerin, Schiller-Straße 5.
Ring, Emma, Assistentin, Kaisersteg 28.
— Johanna, Ww., Kaisersteg 28.
Riß, Otto, Gemeindegärtner, Am Markt 1.
— Auguste, Ww., Pelonker Straße 3.
v. Rittberg, Ellen, Gräfin, Kronprinzenallee 11.
Ritter, Georg, Kgl. Förster a. D., Ottostr. 6.
— Maria, Pensionsinhaberin, Ottostraße 15.
— Marie, Ww., Am Karlsberg 10b.
Ritzke, Paul, Kaufmann, Kaisersteg 28.
Rodenberg, Louis, Rentier, E, Elisenstraße 5.
Rodtke, Anna u. Marie, Geschäftsinhaberinnen, Am Schloßgarten 23.
— Geschw., Konfitüren-, Papier- u. Schreibwarenhandlung, Am Schloßgarten 23.
☞ siehe Inserat im Geschäftsanzeiger.
Roeckner, Gustav, Königlicher Forstmeister a. D., E, Rosengasse 11.
— Rudolf, Gerichtsreferendar, Rosengasse 11.

J. Warkentin, Uhrmacher und Juwelier, Oliva, Klosterstr. 5.
Reichhaltiges Lager aller Arten Uhren, Goldwaren und Optik.
Eigene Werkstätte für Neuanfertigungen und Reparaturen.

Roeckner, Hildegard, Lehrerin, Rosengasse 11.
Röding, Anna, Bureauassistentenwitwe, Georgstraße 34.
Röhl, Helene, Pfarrerwitwe, Kirchenstraße 5.
Römer, Paul, Bäckermeister, E, Pelonker Straße 56.
Rösner, Richard, Rentier, Danziger Str. 12.
Röthling, Walter, Gaswerksbuchhalter, Am Schloßgarten 24a.
Rogacki, Paul, techn. Eisenbahn-Obersekretär, E, Georgstraße 37.
Rogalewski, August, Volksschullehrer a. D., Heimstätte 2.
— Valerie, Volksschullehrerin, Heimstätte 2.
Rogalski, Paul, Fleischer, Am Markt 9.
Rogge, Robert, Bahnwärter a. D., Bahnhofstraße 5.
Roggenbuck, Franz, Bäcker, Am Markt 16.
Rohbeck, Michael, Postverwalter a. D., Ludolfiner Straße 5.
Rohde, Anton, Kutscher, Kaisersteg 26.
— Auguste, Kaufmannswitwe, E, Delbrück-Straße 2.
— Martha, Wirtschafterin, Danziger Str. 3.
Rohdies, Paul, Kanzleibeamter, Rosengasse 24.
— Elisabeth, Rechnungsratwitwe, Rosengasse 24.
Rohland, Josef, Pächter, Seestraße 90.
Rohrdanz, Charlotte, Kontoristin, Bahnhofstraße 2.
— Hulda, Rentiere, Bahnhofstraße 2.
Rohwerder, Adolf, Königlicher Eisenbahnlademeister a. D., Zoppoter Straße 63.
Roloff, Meta, Ww., Pelonker Straße 117.
Romanowski, Marian, Gerichtsvollzieher a. D., Dultz-Straße 4.
— Cecilie, Lehrerin, Dultz-Straße 4.
— Johanna, Distriktskommissarwitwe, Am Karlsberg 9a.
Rombock, Anastasia, Lehrerwitwe, Pelonker Straße 1.
Rompca, Johann, Arb., Elisenstraße 1.
Romschik, August, Maurer, Ludolf. Str. 27.
Roschewski, Julius, Maurer, Rosengasse 22.
— Wilhelmine, Ww., Pelonker Straße 7.
Rose, Franz, Bankbeamter, Georgstraße 28.
Rosenthal, Gustav, Königlicher Förster a. D., Georgstraße 11.
Rosomm, Hermann, Maschinist, Pelonken, VI. Hof.
Rost, Antonie, Privatiere, Delbrück-Straße 17.
Roßmann, Anna, Wirtschafterin, Kaisersteg 31.
Rothe, Hugo, Gend.-Wachtmeister a. D., E, Seestraße 7.
Rotta, Johannes, Maurer, Rosengasse 20.
— Paul, Maurer, Pelonker Straße 7.
— Rudolf, Arb., Rosengasse 23.
— Karoline, Ww., Rosengasse 8.
Rotzoll, Helene, Rentiere, Jahn-Straße 1.
Rowinas, Peter, Arb., Rosengasse 8.
Roznerski, Anton, Friseur, Am Markt 19.
Ruckstinath, Gertrud, Frl., Gesang- u. Musiklehrerin, Seestraße 90.
Rudel, Auguste, Ww., Ottostraße 3.
Rübe, Franziska, Ww., Conrads-Hammer.
Rumschick, Michael, Arb., Strauchmühler Weg.
— Valentin, Arb., Glettkau Abbau.
— Valentin, Uhrmacher, Glettkau Abbau.
Runde, Klara, Buchhalterin, Lessing-Str. 27.
Rusch, August, Arb., Rosengasse 22.
— August, Maurer, Rosengasse 20.
Ruth, Hermann, Tischler, Pelonker Str. 26.
— Johann, Glasermeister, Danziger Str. 6.
Rutow, Bruno, Buchhalter, Ludolfiner Str. 24.
— Maria, Ww., E, Ludolfiner Straße 24.
Rutowski, Anton, Bauunternehmer, E, Glettkau Abbau.
Ruttkowski, Johann, Arb., Klosterstraße 6.
Rutz, Reinhold, Zimmerer, Ludolfin. Str. 26.
Rux, Max, Schuhmacher, Delbrück-Straße 16.
— Klara, Ww., Pelonker Straße 123.

S.

Saalfeldt, Hugo, Kaufmann, Kaisersteg 29.
Sablowski, Georg, Bahnarb., Georgstraße 37.
Sabrowski, Albert, Zimmerer, Ludolf. Str. 2.
Sach, Helene, Rentiere, Georgstraße 15.
Sachs, Emilie, Ww., Am Markt 10/11.
Saltzmann, Olga, Rittergutsbesitzerwitwe, E, Pelonker Straße 5 (im Winter in Danzig, Jopengasse 50).
Samlowski, Hermann, Amtssergeant, Pelonker Straße 11.
Samp, Franz, Arb., Ludolfiner Straße 27.
— Johann, Arb., Pelonker Straße 7.
Samson, Franz, Arb., Seestraße 6.
Sander, Klara, Filialleiterin, E, Georgstr. 23.
Sapieha, Alfred, Ober-Postassistent, Danziger Straße 45.
Sarkolowski, Gustav, Rechnungsrat, Delbrück-Straße 13.
Sarsizki, Josef, Schuhmacher, Rosengasse 1.
Saß, Felix, Arb., Glettkau Abbau.
— Johann, Chausseearb., Glettkau Abbau.
— Viktor, Maurer, Rosengasse 23.
v. Saucken, Konstanzia, Fräulein, Georgstr. 18.
Sauer, Hermann, Zimmerer, Georgstraße 5.
Sawetzki, August, Büfettier, Zoppoter Str. 74.
Schadach, Wilhelm, Buchhalter, Danz. Str. 3.
— Helene, Pensionärin, Danziger Straße 3.
— Toni, Lehrerin, Danziger Straße 3.
Schadei, Elisabeth, Flickfrau, Pelonk. Str. 122.
Schadowski, Franz, Arb., Zoppoter Straße 39.
Schäfer, Karl, Schiffbauingenieur, E, Heimstätte 3.
— Otto, Architekt, Am Schloßgarten 8.
Schäfke, Josef, Arb., Zoppoter Straße 42.
Schäpke, Franz, Aushilfsweichensteller, Scheffler-Straße 10.

Schamp, Waldemar, Bureaugehilfe, Elisenstraße 5.
— Hulda, Rentiere, Elisenstraße 5.
Scheffler, Oswald, Steinsetzmeister, E, Scheffler-Straße 9. 16.
— Robert, Parkwärter, Pelonken, VI. Hof.
Schefker, Josef, Arb., Zoppoter Straße 48.
Scheibe, Jakob, Eigentümer, Glettkau 11.
— Marie, Lehrerin a. D., Kronprinzenallee13.
Schemke, Emil, Eigentümer, Danziger Str.50.
— Johann, Pantoffelmacher, Danzig. Str. 50.
Scheppka, Johanna, Verkäuferin, Köllner Chaussee 17/18.
Schereschewski, Artur, Rentier, Seestraße 7.
Scherler, Amalie, Ww., Kronprinzenallee 13.
Scherrelies, Christoph, Rentier,Pelonk.Str.133
Schewe, Wilhelmine, Kaufmannswitwe, Delbrück-Straße 8.
Schewski, Walter, Arb., Glettkau Abbau.
Schiedler, Minna, Privatiere, Am Markt 20.
Schielke, Johanna, Lehrerin a. D., Kronprinzenallee 13.
Schiers, Ernst, Hegemeister a. D., Zoppoter Straße 71/72.
Schilaski, Emil, Tischler, Ludolfiner Str. 19.
— Wilhelm, Fleischermeister, Ludolf. Str. 19.
— Henriette, Bahnwärterwitwe, Am Hasenwinkel 2.
Schilling, Friedrich, Dr., Professor, E, Lessing-Straße 26.
— Gustav, Rentier, Rosengasse 26.
— Richard, Warenagent, Kaisersteg 32. 92.
Schimanski, Hermann, Rentier, Zopp. Str.64.
— Karl, Fleischer, Rosengasse 28.
— Agathe, Ww., Rosengasse 27.
Schimikowski, Jakob, Bäcker, Danz. Str. 3.
— Martha, Wärterin, Pelonker Straße 124.
Schimmelpfennig, Eduard, Schlosser, Dultz-Straße 6.
Schimski, Friedrich, Schriftsetzer, Pelonker Straße 135.
— Wilhelmine, Eigentümerin, Pelonk.Str.135.
Schlacht, Bernhard, Uhrmacher, Am Markt 8.
Schlagowski, August, Schmied, Pelonker Straße 132a.
— Hermann, Invalide, Pelonker Straße132a.
Schlas, Josephine, Fräulein, Georgstraße 18.
Schlaß, Josef, Arb., Danziger Straße 55.
— Ludwig, Arb., Danziger Straße 21.
Schlenger, Friedrich, Rentier, Danzig. Str.46.
Schlesiger, Karl, Bierverlag, Kirchenstraße 2.
Schlicht, Berta, Ww., Paulastraße 3.
Schlieske, Artur, Bauunternehmer, Ladestr. 2.
Schlönhart, Ernst, Büfettier, Georgstraße 5.
Schlusinski, August, Arb., Danziger Str. 21.
Schmadalla, Elise, Volksschullehrerin a. D., Delbrück-Straße 12.
— Johanna, Lehrerwitwe, Delbrück-Str. 12.
Schmal, Paul, Zimmerer, Seestraße 2.
— Katharina, Ww., Danziger Straße 9.
Schmidt, Albert, Bäcker, Am Markt 16.
— Alfred, Dr., Regierungsbauführer, Kirchenstraße 4.
— Anton, Hofverwalter, Danziger Straße 15.
— Artur, Kaufmann, Ottostraße 5.
— August, Maurer, Pelonker Straße 4.
— Erdmann, Rentier, Danziger Straße 14.
— Franz, Arb., Ludolfiner Straße 18.
— Friedrich, Büreauangestellter, Lessing-Str.4
— Gustav, Rentier, Dultz-Straße 11.
— Hans, Kaufmann, Kaisersteg 29.
— Hermann,Telegraphenarb.,Scheffler-Str.10.
— Karl, Eigentümer, Conrads-Hammer, Sasper Weg 6.
— Martin, Bahnwärter a. D., Zopp. Str. 10.
— Reinhold, Rentier, Danziger Straße 4.
— Rudolf, Registrator, Zoppoter Straße 10.
— Waldemar, Landmesser, E, Pelonk. Str. 27.
— Auguste, Volksschullehrerwitwe, Jahn-Str.5
— Elisabeth, Rechnungsratwitwe, Delbrück-Straße 16.
— Elise, Lehrerin a. D., Kronprinzenallee 13.
— Gertrud, Eigentümerin, Jahn-Straße 15.
— Helene, Pfarrerwitwe, Georgstraße 35.
— Karoline, Ww., Zoppoter Straße 9.
— Marianne, Ww., Pelonker Straße 7.
— Mathilde, Ww., Pelonker Straße 4.
— Wilhelmine, Schneiderin, Zopp. Str. 10.
Schmiedeskamp, Heinrich, Arb., Zopp. Str.43.
Schmodde, Albert, Volksschullehrer a. D., E, Kronprinzenallee, Villa „Emilie".
Schmoll, Eugen, Sparkassendirektor a. D., Delbrück-Straße 15.
Schmutzer, Adolf, Lichtspielhaus-Operateur, Am Schloßgarten 11.
Schneider, Kurt, techn. Marinesekretär, Kronprinzenallee 6.
— Paul, Kommis, Pelonker Straße 26.
— Paul, Töpfer, Glettkau Abbau.
— Richard, Privatier, Am Schloßgarten 26.
— Rudolf, Schriftsteller, Delbrück-Straße 18.
— Agnes, Werkmeisterwitwe, Waldstraße 10.
— Amalie, Ww., Ludolfiner Straße 28.
— Betha, Krankenschwester, Am Karlsberg 3.
Schnell, Emil, Eigentümer, Am Hasenwinkel2.
— Anna, Eigentümerin, Am Hasenwinkel 2.
— Emma, Kontoristin, Am Hasenwinkel 2.
Schön, Stanislaus, Stadtrendant a. D., Jahn-Straße 3.
— Barbara, Fräulein, Bergstraße 11.
Schöneberg, Johann, Eisenbahn-Schrankenwärter, Ludolfiner Straße 14a.
Schönenberg, Anton, Eigentümer, Glettkau Abbau.
Schönnagel, Karl, Arb., Pelonken, VI. Hof.
Schönwald, Reinhard, Forstassessor, Jahn-Straße 19.
Schöpfer, Anna, Ww., Danziger Straße 46.
Scholtz, Mathilde, Geheime Ober-Justizratwitwe, Georgstraße 12.

Scholz, Gertrud, Privatiere, Am Schloßgarten 8.
Schondorff, Emilie, Oberstabsarztwitwe, E, Pelonker Straße 19.
Schornak, August, Eisenbahnschaffner a. D., Ludolfiner Straße 14a.
Schoska, Jakob, Arb., Schwabental 2.
Schott, Theodor, Bankbeamter, Klosterstr. 6.
Schramm, Eduard, Rentier, Danziger Str. 51.
— Dorothea, Ww., Am Markt 20.
Schremmer, Erich, Amtsgerichtssekretär, Am Markt 10/11.
— Henriette, Rentiere, E, Zieten-Straße 4.
Schrock, Paul, Ober-Bahnassistent, Danziger Straße 12.
Schröder, August, Arb., Conrads-Hammer.
— Friedrich, Müller, Seestraße 94.
— Hermann, Arb., Strauchmühle 1.
— Josef, Lehrer a. D., Dultz-Straße 5.
— Karl, Arb., Kaisersteg 26.
— Paul, Arb., Lauental.
— Reinhold, Töpfer, Pelonker Straße 8.
— Berta, Ww., Pelonker Straße 8.
— Hulda, Lehrerin a. D., Kronprinzenallee13.
Schröter, Albert, Registrator, Jahn-Straße 4.
— August, Invalide, Bergstraße 1.
— Christoph, Steuerrendant a. D., Bahnhof-Straße 3.
— Emil, Fleischer, Am Markt 9.
— Franz, Pfarrer, Kirchenstraße 16.
— Helene, Korrespondentin, Bahnhofstraße 3.
Schröttke, Emil, Fischer, Glettkau 33.
— Johann, Fischer, E, Glettkau 23.
— Josef, Fischer, E, Glettkau 17.
— Karl, Zimmerer, Glettkau 34.
— Robert, Maurer, Glettkau 28.
— Marie, Ww., Glettkau 24a.
— Martha, Ww., Glettkau 14.
Schubath, Marianne, Rentiere, Bergstraße 6.
Schubert, Hermann, Stationsschaffner, Scheffler-Straße 11.
— Johannes, Dr. phil., Privatgelehrter, Pelonker Straße 22.
— Paul, Kaufmann, E, Bau- und Brennmaterialienhandlung, Danziger Straße15. Kontor: Am Schloßgarten 23. 8.
☞ siehe Inserat innere Deckelvorderseite.
— Wilhelm, Zimmerer, Georgstraße 16.
— Auguste, Rentiere, Kirchenstraße 6.
— Margarete, Kontoristin, Kirchenstraße 6.
— Pauline, Wirtschafterin, Am Schloßgart. 7.
Schülke, Ida, Pflegerin, Pelonker Straße 124.
Schünemann, Klara, Rentiere, Danzig. Str. 1.
— Marie, Rentiere, Danziger Straße 1.
Schürmann, Wilhelm, Kriegsgerichtsrat, Ottostraße 8.
v. Schütz, Hubert, Ingenieur, Bergstraße 16.
Schütz, Albert, Rentier, Am Schloßgarten 11.
— Bernhard, Anstreicher, Ludolfiner Str.15b.
Schütz, Berthold, Ober-Telegraphenassist.,a.D., Pelonker Straße 6.
— Erich, Schlosser, Ludolfiner Straße 13.
— George, Invalide, Ludolfiner Straße 14b.
— Emilie, Wirtschaftsfräulein, Steinstraße 1.
— Jeanette, Kindergärtnerin, Ludolf. Str. 13.
— Katharina, Ww., Ludolfiner Straße 13.
Schuffert, Emma, Rentiere, Kirchenstraße 6.
Schulte, Julius, Gerichtssekretär a. D., Bahnhofstraße 4.
Schultz, Ferdinand, Rentier, Kronprinzenallee 5.
— Moritz, Kaufmann, Bahnhofstraße 3.
— Paul, Rechnungsrat, Danziger Straße 49.
— Albertine, Eigentümerin, Am Schloßgarten 21.
— Christine, Ww., Georgstraße 2.
— Emilie, Ww., Rosengasse 26.
— Hanna, Rentiere, Bergstraße 4.
— Hermine, Eigentümerin, Pelonker Str. 8.
— Marie, Kaufmannsfrau, E, Bahnhofstr. 3.
Schultze, Eva, Krankenschwester, Bergstr. 18.
— Katharina, Ww., Bergstraße 18.
— Marie, Erzieherin, Bergstraße 18.
Schulz, August, Büfettier, Bergstraße 5.
— Ernst, Zimmerer, Glettkau Abbau.
— Franz, Arb., Pelonker Straße 12.
— Franz, Bahnwärter, Zoppoter Straße 29.
— Franz, Zieglermeister, Georgstraße 16.
— Franz, Zollaufseher a. D., Dultz-Str. 7.
— Hermann, Kgl. Hegemeister a. D., Albertstraße 8.
— Hermann, Kaufmann, Kaisersteg 28.
— Hermann, Oberstabsingenieur a. D., Georgstraße 36.
— Hermann, Tapezier, Steinstraße 2.
— Hugo, Tischler, E, Köllner Chaussee 7.
— Jakob, Fabrikleiter, Danziger Straße 20. 46.
— Karl, Lehrer a. D., Am Markt 16.
— Karl, Schmied, Ludolfiner Straße 10.
— Martin, Altsitzer, Ludolfiner Straße 2.
— Otto, Kaufmann, Am Schloßgarten 6.
— Otto, Landgerichtsrat, Elisenstraße 4.
— Reinhold, Bahnwärt., Bahnwärterhaus 254.
— Siegmund, Kunstmaler, Dultz-Straße 11.
— Werner, Eigentümer, Georgstraße 14.
— Auguste, Ww., E, Ludolfiner Straße 11a.
— Elisabeth, Schneiderin, Georgstraße 16.
— Ida, Plätterin, Zoppoter Straße 29.
— Ida, Schneiderin, Bahnwärterhaus 254.
— Karoline, Hospitalitin, Am Schloßgarten 1.
— Lisbeth, Fabrikbesitzerin, Maschinenfabrik, Danziger Straße 20. 46.
— Luise, Ww., Am Markt 18.
— Magdalene, Rentiere, Georgstraße 8.
— Mathilde, Rentiere, Schiller-Straße 5.
Schulze, Karl, Rentier, E, Blücher-Straße 2.
Schumann, Karl, Kassengehilfe, Rosengasse 15.
— Richard, Koch, Rosengasse 15.

Plakat-Institut A. W. Kasemann G. m. b. H., Ketterhagergasse 4.

Schumann, Julie, Pensionsinhaberin, Bergstraße 18.
— Luise, Pensionsinhaberin, Rosengasse 15.
Schurian, Erich, Büfettier, Am Markt 14.
Schurowski, Johann, Arb., Glettkau Abbau.
— Otto, Arb., Ludolfiner Straße 27.
— Paul, Arb., Rosengasse 23.
Schuwendt, Karl, technischer Marinesekretär, E, Schiller-Straße 7.
Schwabe, Franz, Arb., Ludolfiner Straße 9.
Schwan, Karl, Schneidermeister, Georgstr. 4.
Schwanke, Johann, Lehrerwitwe, Zoppoter Straße 77.
Schwartz, Karl, Ober-Postschaffner, Georgstr. 4.
— Konrad, Kaufmann, Jagow-Straße 1. ☞ 61.
Schwarz, Julius, Lehrer, Am Karlsberg 4.
— Max, Stellmacher, Friedensschluß.
— Richard, Maurer, Danziger Straße 22.
— Walter, Friseur, Danziger Straße 3.
Schwéers, Helene, Privatlehrerin a. D., Kronprinzenallee 13.
Schwenzfeier, Auguste, Rentiere, Zoppoter Straße 65b.
Schwerdtfeger, Marie, Ww., Ludolf. Str. 4.
Schwichtenberg, Elma, Rentiere, Am Schloßgarten 7.
Schwitkowski, Pauline, Ww., Ludolf. Str. 27.
Schwitzkowski, Johanna, Ww., Ludolf. Str. 1c.
Seeger, Eduard, Volksschullehrer a. D., Delbrück-Straße 16.
— Anna, Erzieherin a. D., Kronprinzenallee 13.
Seek, Elise, Ww., Albertstraße 7.
Seemann, Johannes, Volksschullehrer a. D., Paulastraße 8.
Seewe, August, Lagerist, Zoppoter Straße 9.
Seidler, August, Invalide, Ludolfin. Str. 28.
Seikowski, Fritz, Bäckermeister, Th. Fox Nachfl., Feinbäckerei, Am Markt 1.
☞ siehe Inserat im Geschäftsanzeiger.
Seits, August, Maurer, Schwabental 3.
Sekol, Johann, Gefangenaufseher a. D., Köllner Chaussee 6.
Selinski, Georg, Arb., Am Hafenwinkel 6.
Selitzki, August, Maurer, Zoppoter Straße 42.
Selke, Franz, Arb., Ludolfiner Straße 1c.
— Johann, Arb., Pelonker Straße 132.
— Otto, Arb., Rosengasse 19.
— Anna, Verkäuferin, Pelonker Straße 132.
— Marie, Näherin, Pelonker Straße 132.
Sellentin, Heinrich, Rechtsanwalt und Notar, Am Markt 6. ☞ 7.
Sellke, Anton, Maurerpolier, E, Ludolf. Str. 15
— Friedrich, Oberwallmeister a. D., Ludolfiner Straße 5.
— Michael, Arb., Ludolfiner Straße 15.
— Paul, Maurer, Ludolfiner Straße 15.
Semrau, August, Rentier, Kirchenstraße 10.
— Franz, Dr., Assistent an der Techn. Hochschule, Kirchenstraße 10.
— Julius, Lehrer a. D., Georgstraße 15.
Senff, Thusnelda, Eigentümerin, Georgstr. 11.
Senger, Artur, Tischlermeister, Danz. Str. 56. ☞ 54.
Sengstock, Hermann, Arb., Ludolfiner Str. 20.
— Karl, Arb., Zoppoter Straße 29.
Senkpiel, Moritz, Rentier, Jahn-Straße 6.
— Berta, Rentiere, Kronprinzenallee 2.
— Johanna, Rentiere, Kronprinzenallee 11.
Serotzki, Franz, Arb., Pelonker Straße 54.
— Johann, Arb., Glettkau Abbau.
— Johann, Kutscher, Danziger Straße 22.
— Johannes, Arb., Pelonker Straße 54.
— Paul, Kutscher, Pelonker Straße 117.
Serruneit, Hermann, Eisenbahn-Zugführer a. D., Rosengasse 27.
— Margarete, Eisenbahn-Aushelferin, Rosengasse 27.
Setzke, Ida, Rentiere, Georgstraße 24.
— Johanna, Rentiere, Am Markt 20.
— Margarete, Rentiere, Georgstraße 24.
— Olga, Rentiere, Georgstraße 24.
Seumenicht, Rudolf, Kaufmann, Danz. Str. 47.
Seydlitz, Christiane, Lehrerin a. D., Kronprinzenallee 13.
Shonfield, Elisabeth, Lehrerin a. D., Kronprinzenallee 13.
Siebert, Käthe, Putz-, Kurz- und Wollwarengeschäft, Am Markt 16.
☞ siehe Inserat im Geschäftsanzeiger.
Siede, Alfred, Handelslehrer, Steinstraße 2.
Sieg, Hermann, Hammerschmied, Georgstr. 38.
— Hulda, Wirtschafterin, Danziger Straße 5.
Sielaff, August, Lokomotivführer a. D., Seestraße 78.
Siemund, Klara, Ww., Am Schloßgarten 21.
Siesinski, Johann, Rentier, Jagow-Straße 1.
Sieth, Albert, Arb., Zoppoter Straße 45.
— Ernst, Arb., Pelonker Straße 54.
Sietz, Franz, Rechnungsrat, Georgstraße 11.
Siewert, Gertrud, Lehrerin, Waldstraße 9.
— Therese, Eigentümerin, Kronprinzenallee 11
Silberbach, Rosa, Verkäuferin, Am Markt 2.
Simonis, Adelheid, Rentiere, Albertstraße 9.
Simson, George, Maler, E, Pelonker Str. 33.
Sinnig, Martha, Ww., Danziger Straße 56.
Skibba, Hermann, Arb., Pelonken, VII. Hof.
Skommrock, Emilie, Ww., Zoppoter Str. 59.
Skomrock, Franz, Schmiedemeister, E, Zoppoter Straße 58.
— Viktor, Maurer, E, Zoppoter Straße 42.
Skotzki, Johann, Seefahrer, Pelonker Str. 133.
— Paul, Maurer, Pelonker Straße 132a.
Skubich, Karl, Bäcker, Danziger Straße 3.

J. Warkentin, Uhrmacher und Juwelier, Oliva, Klosterstr. 5.
Reichhaltiges Lager aller Arten Uhren, Goldwaren und Optik.
Eigene Werkstätte für Neuanfertigungen und Reparaturen.

Skubig, Maximilian, Kanzleigehilfe, Ottostr. 4.
Slezinski, Franz, Kutscher, Pelonker Str. 124.
Slowik, Anton, Arb., Zoppoter Straße 32b.
Sobisch, Julius, Briefträger, Danzig. Str. 45.
Sohst, Hellmut, Gutsbesitzer, Delbrück-Str. 4.
Sominke, Johann, Restaurateur, Kaiser-Café, Zoppoter Straße 76. 97.
☞ siehe Inserat im Geschäftsanzeiger.
Sommer, Georg, Gärtner, Ludolfiner Str. 29.
Sommerfeld, Johanna, Rentiere, Danziger Straße 52.
Sonntag, Adam, Arb., Pelonker Straße 51.
— Franz, Arb., Pelonker Straße 51.
— Hermann, Nachtwächter, Ludolf. Str. 7.
Sowa, Martin, Tapezierer u. Sattlermeister, Pelonker Straße 2.
☞ siehe Inserat im Geschäftsanzeiger.
Sparkassen-Zweigstelle für den Kreis Danziger Höhe, Am Markt 18. 51. PK Danzig 1925.
Speckmann, Theodor, Lehrer a. D., Delbrück-Straße 8.
Spenk, August, Eigentümer, Kirchenstraße 6.
Spetzler, Anton, Taxator und Auktionator, Albertstraße 7. 98.

A. Spetzler
Taxator und Auktionator
Albertstrasse 7. Fernsprecher 98.
☞ siehe Inserat im Geschäftsanzeiger.

Spetzler, Oskar, Student, Winterbergstraße.
— Charlotte, Geheime Regierungsratwitwe, E, Winterbergstraße.
Spichalski, Waldemar, Maler, Seestraße 10.
— Marie, Bezirkshebamme, Rosengasse 6.
Spielberg, Martin, Königlicher Regierungsbaumeister, Bergstraße 21. 55.
Spienitzki, Marie, Ww., Pelonker Straße 2.
Splettstößer, Hugo, Königlicher Hegemeister a. D., Danziger Straße 12.
Splitt, Franz, Arb., Seestraße 3.
— Johann, Maler, Ludolfiner Straße 10.
— Karoline, Waschfrau, Seestraße 3.
Spode, Franz, Rentier, Jahn-Straße 6.
Spornhauer, Richard, Rentier, Jahn-Str. 16.
Spors, Antonie, Lehrerin a. D., Kirchenstr. 18.
— Marie, Lehrerwitwe, Kirchenstraße 18.
Springer, Eduard, Kaufmann, Eisen- u. Stahlwarenhandlung, Am Markt 18. 109.
☞ siehe Inserat im Geschäftsanzeiger.
Sprint, Peter, Tischler, Am Karlsberg 12.
Spurgat, Friedrich, Tischlermeister, Georgstraße 4.
Staberow, Gertrud, Rentiere, Jahn-Str. 3.
Stadtkowski, Johannes, Bürstenmacher, E, Ludolfiner Straße 1.
Stange, Emil, Kaufmann, Danziger Str. 45.
Stangenberg, Karl, Schuldiener, Ludolfiner Straße 15b.
Stangorra, Michael, Invalide, Am Hafenwinkel 6.
Stanke, Karl, Rentier, Danziger Str. 46.
— Theodor, Rentier, Waldstraße 7.
— Maria, Ww., Kronprinzenallee 10.
Stankowski, Martin, Invalide, Frischwasser.
— Walter, Dr., Vikar, Delbrück-Straße 13.
— Josefa, Ww., Delbrück-Straße 13.
Stark, Antonie, Rentiere, Bergstraße 11.
Staroft, Paul, Arb., Am Markt 3.
— Karoline Ww., Zoppoter Straße 42.
Stechert, Fritz, Waldhüter, Pelonker Str. 124.
Stefanowski, Franz, Arb., Zoppoter Str. 30.
— Josef, Arb., Pelonker Straße 50.
— Paul, Arb., Pelonker Straße 50.
Steffanowski, Adalbert, Arb., Danz. Str. 22.
— August, Arb., Zoppoter Straße 32a.
Stegmann, August, Arb., Zoppoter Straße 48.
— August, Bahnarb., Kaiserfeg 27.
Stein, Karl, Gend.-Wachtmeister a. D., Danziger Straße 5.
Steinbrücker, Paul, Landbriefträger, Bahnhofstraße 5.
— Martha, Stütze, Kronprinzenallee, Villa „Emilie".
Steincke, Robert, Rentier, Georgstraße 12.
Steingräber, Minna, Apothekerwitwe, E, Georgstraße 31.
Steinke, Franz, Maurer, Zoppoter Straße 47.
— Karoline, Ww., Am Hafenwinkel 6.
Stennert, Emma, Handarbeitslehrerin, Pelonker Straße 123.
Stenzel, Franz, Invalide, Am Markt 3.
— Viktor, Arb., Seestraße 94.
— Auguste, Rentiere, Delbrück-Straße 17.
— Ottilie, Altsitzerin, Bahnhofstraße 6.
Stephan, Emil, Töpfermeister, Rosengasse 27.
— Theodor, Arb., Dultz-Straße 7.
Stief, Franz, Sprachlehrer, Danziger Str. 12.
Stielow, Otto, Kaufmann, E, Bahnhofstr. 6.
Stiemer, Albert, Schlosser, Zoppoter Str. 29.
— Friedrich, Schlosser, Zoppoter Straße 29.
— Friedrich, Schuhmachermeister, Delbrück-Straße 16.
— Hermann, Schmied, Zoppoter Straße 29.
Stippe, Emil, Professor a. D., Zopp. Str. 65.
— Martha, Lehrerin, Zoppoter Straße 65.
Stipski, Franz, Zimmerer, Ludolf. Str. 1c.
Stobba, Katharina, Ww., Ludolfin. Str. 25.
Stobbe, Herta, Stütze, Albertstraße 7.
Störmer, Hermann, Arb., Pelonker Str. 32.
Stoffen, Paul, Schuhmacher, Ludolf. Str. 26.
Stolte, Aurelie, Ww., Oliva, Sasper Weg.
Stolz, Anton, Arb., Glettkau Abbau.
Strandhalle Glettkau, Pächter Oskar Kock, Seestraße 57. 39.
Straschewski, Karl, Amtssekretär a. D., Kirchenstraße 1.
— Emma, Eigentümerin, Kirchenstraße 1.
Straube, Marie, Rentiere, Georgstraße 22.

Strauch, Adolf, Eisenbahn-Obersekretär, Jahnstraße 4.
Strauchmühle, Luftkurort, Inh. Paul Kreyssig, 1.
Strauß, Berta, Diakonisse, Am Markt 10/11.
Strebitzki, Albert, Eigentümer, Waldstr. 7.
— Hans, Bankprokurist, E, Zieten-Straße 1.
— Agnes geb. Gräntz, Graphologin, Zieten-Straße 1.
Strehlau, Gustav, Kaufmann, E, Kolonialwarenhandlung und Gastwirtschaft, Am Markt 8.
Strehlke, Theodor, Rentier, Danziger Str. 47.
Streiber, Auguste, Ww., Glettkau 32.
— Eva, Geschäftsinhaberin, Glettkau 32.
Streim, Marie, Handarbeiterin, Am Schloßgarten 23.
Strelkowski, Johann, Arb., Zoppot. Str. 39.
— Josef, Arb., Zoppoter Straße 38.
Strellkowski, Franz, Chausseevorarb., Seestraße 3.
Streng, Bruno, Zeichner, Kirchenstraße 3.
— Emil, Kommis, Kirchenstraße 3.
— Julius, Bauunternehmer, E, Kirchenstr. 3.
Streseswski, Selma, Rentiere, E, Pelonker Straße 37.
Strickstrack, Eduard, Dr., Professor, Delbrück-Straße 10.
Striepling, Georg, Zolleinnehmer a. D., Paulastraße 3.
— Anna, Privatiere, Am Schloßgarten 18.
— Elise, Privatiere, Am Schloßgarten 18.
— Marie, Privatiere, Am Schloßgarten 18.
Strijewski, Johannes, Arb., Friedensschluß.
Strohfeld, Lydia, Ww., Kronprinzenallee 6.
Stromski, Franz, Arb., Zoppoter Straße 46.
Strongowski, Anton, Arb., Danziger Str. 11.
— Johann, Arb., Danziger Straße 11.
— Josef, Arb., Seekate 3.
Struck, Gustav, Schulamtskandidat, Paulastraße 3.
— Johannes, Volksschullehrer a.D., Paulastr. 3
Strumpel, Franz, Arb., Mühlenhof.
Strynski, Josef, Arb., Zoppoter Straße 30.
Studti, Karl, Privatier, E, Pelonker Str. 11.
Stumm, Hugo, Regierungs-Hauptkassenbuchhalter, E, Kaisersteg 29.
Stumpf, Marie, Schuldirektorin, Albertstr. 2.
Sturmhöfel, Karol, Privatier, Ludolf. Str. 14b.
— Johanna, Schneiderin, Ludolf. Str. 14b.
— Wilhelmine, Schneiderin, Ludolf. Str. 14b.
Sudermann, Elise, Rentiere, Kronprinzenallee, Villa „Luise".
— Johanna, Rentiere, Kronprinzenallee, Villa „Luise".
Sülzner, Julius, Kaufmann, Kronprinzenallee 10.
— Kurt, cand. phil., Kronprinzenallee 10.
— Gertrud, Lehrerin, Kronprinzenallee 10.
Sundt, Lina, Kanzlistenwitwe, Am Schloßgarten 7.
Surowski, Johann, Invalide, Kronprinzenallee 11.
Swietlik, Käthe, Arztwitwe, Pelonk. Str. 6.
Swiezkowski, Bernhard, Arb., Rosengasse 9.
Switalski, Boleslaus, Mechaniker, Am Hasenwinkel 2.
Szadrowski, Josef, Arb., Rosengasse 23.
Szameitat, Paul, Kaiserl. Torpedoobermaschinist a. D., E, Jahn-Straße 3.
Szews, Michael, Rentier, Zoppoter Str. 66a.

T.

Tabel, Emma, Wirtschafterin, Kirchenstr. 5.
Tachowski, Ernst, Eisenbahn-Gütervorsteher a. D., Am Markt 19.
— Hedwig, Privatiere, Am Markt 19.
— Klara, Privatiere, Am Markt 19.
Tadda, Franz, Zimmerer, E, Zopp. Str. 29.
— Paul, Bauunternehmer, E, Jahn-Str. 20.
Tadde, Franziska, Ww., Ludolfiner Str. 28a.
Talaska, Cherubim, Gärtner, Alfredstraße 2.
Talke, Susanna, Ww., Georgstraße 24.
Tappert, Louis, Königl. Revierförster a. D., Klosterstraße 6.
Taschinski, Bruno, Werkmeister, Kaisersteg 30.
Taudien, Eugen, Bäckermeister, E, Erste Oliwaer Brotfabrik, Am Markt 16.
siehe Inserat im Geschäftsanzeiger.
— Waldemar, Bäcker, Am Markt 16.
Tavernier, Bruno, Kaufmann, Pelonk. Str. 14.
— Gustav, Baugewerksmeister, E, Pelonker Straße 14.
— Hans, Volontär, Pelonker Straße 14.
— Walter, Maurer- und Zimmermeister, Bau-Revisor, Kronprinzenallee, Villa „Viktoria".
Teichert, Emma, Fräulein, Georgstraße 14.
Tellbach, Fritz, Kellner, Am Schloßgarten 9.
Temme, Hermann, Rentier, Waldstraße 8.
v. Tempski, Adalbert, Rechnungsrat, Steinstraße 1.
Tennig, Amalie, Hospitalitin, Am Schloßgarten 1.
de la Terrasse, Franz, Oberstleutnant a. D., Georgstraße 36.
Tesmann, Julius, Rentier, Zoppot. Str. 65a.
Teßmar, Berta, Rentiere, Jahn-Straße 23.
Teßmer, Albert, Arb., Glettkau Abbau.
— Franz, Arb., Zoppoter Straße 39.
— Hermann, Arb., Glettkau Abbau.
— Theophil, Arb., Frischwasser.
Theuerkauff, Margarete, Eigentümerin, Pelonker Straße 128.
Theuß, Johann, Volksschullehrer a. D., Ottostraße 4.
Thews, Berta, Fräulein, Albertstraße 5.

Thiel, Karl, Dekorationsmaler, Bau-, Dekorations- und Schildermalerei, Rosengasse 27.

Karl Thiel
Dekorations-Maler
Oliva, Rosengasse 27, II.

☞ siehe Inserat im Geschäftsanzeiger.

Thiel, Leo, Kommis, Georgstraße 17.
— Wilhelm, Restaurateur, Am Karlsberg 14.
Thimm, Emilie, Wirtin, Paulastraße 7.
v. Thokarska, Sabine, Rentiere, Heimstätte 4.
Thoma, Auguste, Zeughauptmannswitwe, E, Rosengasse 17.
— Franziska, Privatiere, Ottostraße 15.
Thomat, Friedrich, Tischlermeister, Georgstr. 4.
Thoms, Adolf, Arb., Glettkau Abbau.
— Rudolf, Arb., Rosengasse 22.
Thonert, Reinhold, Maschinist, Danz. Str. 6.
Thorspecken, Ida, Rentiere, Paulastraße 5.
Thun, Ferdinand, Sattler, Friedensschluß.
Thurau, Otto, Postsekretär a. D., Rosengasse 24.
Thymian, Otto, früh. Gastwirt, Zopp. Str. 59.
— Dorothea, Fräulein, Schwabental 1.
— Gertrud, Buchhalterin, Zoppoter Str. 59.
Tietze, Paul, Maler, Georgstraße 38.
Tillack, Max, Arb., Rosengasse 8.
Tillner, Rochus, Schneidermeister, Georgstr. 20.
Tilly, Ernst, Maurer, Am Hasenwinkel 3.
— Franz, Töpfermeister, E, Delbrück-Str. 12.
— Gustav, Klempner, Am Hasenwinkel 3.
— Anna, Bierverlag, Rosengasse 5.
Tilsner, Ernst, Kaufmann, Rosengasse 1.
— Friedrich, Gend.-Wachtmeister a. D., Seestraße 10.
Tingler, Hermann, Arb., Zoppoter Str. 30.
Tobius, Johann, Steinschläger, Georgstraße 1.
Todt, Ernst, Kaufmann, Am Schloßgarten 21.
Todtenhaupt, Gustav, Gend.-Wachtmeister a. D., Pelonker Straße 24.
Töpper, Hermann, Oberzolleinnehmer a. D., Danziger Straße 49.
— Luise, Buchhalterin, Danziger Straße 49.
Toerckler, Bruno, Fabrikbesitzer, E, Seifenfabrik, Danziger Straße 13. ☞ 26. PK Danzig 1387.
Tonn, Eugenie, Papier- und Kurzwarenhandlung, Am Markt 5.
☞ siehe Inserat auf der nächsten Spalte.
Tottleben, Alexander, Arb., Glettkau Abbau.
Totzke, Paul, Arb., Zoppoter Straße 47.
— Friedrich, Weichensteller a. D., Albertstr. 7.
— Rudolf, Arb., Ludolfiner Straße 1b.
— Susanna Ww., Zoppoter Straße 30.
Träder, Theodor, Maurer, Rosengasse 5.
Trampnau, Ferdinand, Zugführ. a. D., Jahn-Straße 26.

Eugenie Tonn
Inh. Eugenie Harpp.
Am Markt 5
Reichhaltiges Lager in nur reellen Kurzwaren.
Große Auswahl in Ansichts- u. Geschenkartikeln.

Treder, Ludwig, früher. Wirtschaftsinspektor, Seestraße 11.
Tregner, Ferdinand, Tischler, Georgstraße 4.
Treichel, Emil, Rentier, Danziger Str. 12.
— Alice, Kontoristin, Danziger Straße 12.
Trepczick, Leo, Zimmerer, Seestraße 3.
— Johann, Arb., Ludolfiner Straße 28b.
— Johann, Stellmacher, Zoppoter Straße 58.
— Gertrud, Schneiderin, Zoppoter Straße 58.
— Katharina, Ww., Zoppoter Straße 58.
Treptow, Friedrich, Malermeister, Dultz-Str. 7.
Trettin, Albert, Postschaffner, E, Zoppoter Straße 10.
— Ulrike, Ww., Zoppoter Straße 9.
Treu, Leo, Arb., Rosengasse 12.
Treuke, Marie, Privatiere, Pelonker Str. 132.
Tribuhl, Hermann, Zimmerer, Ludolfiner Straße 9a.
— Johannes, Zimmerer, E, Ludolf. Str. 9.
— Karl, Maurer, E, Seestraße 2.
Tribull, Emil, Arb., Zoppoter Straße 37.
— Karl, Arb., Rosengasse 28.
— Paul, Arb., Zoppoter Straße 30.
Trieder, Aloysius, Schlosser, Ludolf. Str. 21.
— Ottilie, Ww., Ludolfiner Straße 21.
— Rosalie, Ww., Ludolfiner Straße 1c.
Trinker, Anna, Pensionsinhaberin, Bergstr. 10.
Trippenbach, Johanna, Wirtschafterin, Ludolfiner Straße 5.
Trittschack, Paul, Gärtner, Kaisersteg 8.
Trojahn, Franz, Arb., Conrads-Hammer.
Trondt, Johann, Hilfsaufseher, E, Ludolfiner Straße 19.
Truhn, Gustav, Barbier, Jahn-Straße 1.
Truschel, Friedrich, Büchsenmacher a. D., Ludolfiner Straße 9a.
Tschmarke, Charlotte, Oberleutnantwitwe, Winterbergstraße.
Tuddies, Josef, Fischer, Glettkau 14.
Turnverein Oliva, E. V., E, Jahn-Straße 25.
Turschinski, Franz, Kutscher, Strauchmühle 2.

U.

Ueberschaer, Elisabeth, Verkäuferin, Conrads-Hammer.
Ufer, Else Ww., Ottostraße 5.

Uhlenberg, August, Kutscher, Pelonker Str. 49.
— Josef, Arb., Rosengasse 16.
v. Ulangewicz, Artur, Koch, Bergstraße 5.
Unger, Elise, Rentiere, Bergstraße 21.
Urban, Max, Bankdirektor, Rosengasse 13.
Urbanski, Ferdinand, Tischler, Zopp. Str. 32b.
— Stanislaus, Tischler, Rosengasse 1.
— Wanda, Verkäuferin, Am Markt 1.
Ustarbowski, Albert, Schlosser, Zopp. Str. 50.

V.

Venzke, Max, Hilfsrottenführer, Scheffler-Straße 10.
Vicenz, Anna, Gefangenaufseherin a. D., Pelonker Straße 19.
Vieweg, Louis, Kunst- und Handelsgärtner, E, Kaisersteg 8, Blumenhandlg. Am Markt 21.
☞ siehe Inserat im Geschäftsanzeiger.
Völker, Martin, Intendanturfekretär, Danziger Straße 3.
Völkner, Anna, Eigentümerin, GlettkauAbbau.
Völlner, Hans, Filialdirektor, Bahnhofstr. 3a.
Vogel, Albert, Arb., Bergstraße 7.
Vogt, Franz, Arb., Ludolfiner Straße 1b.
— Hans, techn. Arb., Dultz-Straße 11.
— Robert, Werft-Oberinspektor a. D., Dultz-Straße 11.
— Dorothea, Kontoristin, Dultz-Straße 11.
— Kartharina, Buchhalterin, Dultz-Straße 11.
— Klara, Kindergärtnerin, Dultz-Straße 11.
Voigt, Ferdinand, Kaufmann, Am Markt 18.
— Heinrich, Ober-Bahnassistent, Kaisersteg 31.
Volkmann, Hermann, Kaufmann, Kolonialwarenhandlung, Danz. Str. 1. ☞ 110.
— Max, Bureaubeamter, Kronprinzenallee, Villa „Elisabeth".
— Ida, Verkäuferin, Danziger Straße 1.
Voll, Hermann, Rentier, Dultz-Straße 1.
Vollmann, Wilhelm, Ober-Zolleinnehmer a. D., Paulastraße 8.
Vollmar, Walter, Regierungsassessor a. D., Bergstraße 20.
Vorhauer, Heinrich, Buchhalter, Bahnhofstr. 9.
— Gertrud, Stenotypistin, Bahnhofstraße 9.
Voß, Franz, Rentier, Kirchenstraße 6.

W.

Wach, Helene, Försterwitwe, Georgstraße 14.
Wachholz, Franz, Volksschullehrer a. D., Albertstraße 5.
— Elisabeth, Ww., Am Hasenwinkel 7.
— Toni, Erzieherin, Albertstraße 5.
Wadehn, Margarete, Rechnungsratwitwe, Delbrück-Straße 9.
Wässerling, Bruno, techn. Marinesekretär, Bergstraße 6.
Wagner, Hermann, Ingenieur, Delbrück-Str. 9
— Marie, Ww., Kronprinzenallee 3.
Waldhäuschen Oliva, Militäranwärter-Erholungsheim, E. V., Kölln. Chauss. 1. ☞ 41.
☞ siehe Inserat im Geschäftsanzeiger.
Walter, Bernhard, Invalide, Ludolf. Str. 14b.
— Ferdinand, Hauptlehrer u. Organist, Am Karlsberg 4.
— Karl, Schuhmacher, Ludolfin. Straße 1.
— Agnes, Schneiderin, Ludolfiner Str. 14b.
— Marie, Schneiderin, Ludolfiner Str. 14b.
Walther, Emil, Landwirt, Danziger Str. 46.
Wandersee, Hermann, Arb., Glettkau Abbau.
— Hermann, Bootfahrer, Am Markt 16.
Wandtke, Franz, Arb., Zoppoter Str. 39.
— Jakob, Arb., Zoppoter Straße 47.
— Johann, Maurer, Ludolfiner Straße 17.
Wangler, Josef, Gärtner, Ernsttal 2.
— Johanna, Schneiderin, Ernsttal 2.
— Mathilde, Ww., Ludolfiner Straße 1c.
Wanke, Eduard, Geschäftsreisender, Dultz-Str. 5
— Valentin, Maurer, Am Hasenwinkel 3.
— Viktor, Arb., Glettkau Abbau.
— Franziska, Hebamme, Am Hasenwinkel 3.
— Martha, Eigentümerin, Dultz-Straße 5.
Wanserski, Franz, Arb., Ludolfin. Str. 25.
Warkentin, Johannes, Uhrmacher u. Juwelier, Klosterstraße 5.

J. Warkentin, Oliva.
Reichhaltiges Lager
aller Arten Uhren, Goldwaren
und Optik.
Eigene Werkstätte
für Neuanfertigungen u. Reparaturen.

Warmbier, Friedrich, Ober-Postschaffner, Zoppoter Straße 57.
Warmke, August, Lehrer a. D., Waldstraße 2.
Warmuth, Auguste, Ww., Am Markt 1.
Warras, August, Invalide, Strauchmühl. Weg.
Waschau, Oskar, Rentier, Rosengasse 13.
Waschke, Gustav, Verkäufer, Danz. Str. 50.
Weber, Felix, techn. Marinesekretär, Albertstraße 1.
Wedde, Berta, Ww., Delbrück-Straße 17.
Wedelstädt, Ernst, Schneider, Georgstraße 4.
Wegner, August, Invalide, Jagow-Straße 1.
— Elise Oberförsterwitwe, Jahn-Straße 22.
— Johanna, Rentiere, Jahn-Straße 22.

J. Warkentin, Uhrmacher und Juwelier, Oliva, Klosterstr. 5.
Reichhaltiges Lager aller Arten Uhren, Goldwaren und Optik.
Eigene Werkstätte für Neuanfertigungen und Reparaturen.

Wegner, Theophile, Rentiere, Delbrück-Str.9
— Wilhelmine, Ww., Zoppoter Straße 10.
Wehrkamp, Lisette, Rentiere, Georgstraße 12.
Weidemann, August, Schmied, Am Hasenwinkel 3.
— Felix, Dekorationsmaler, Rosengasse 24.
— Leo, Schmied, Am Hasenwinkel 3.
Weilandt, Martin, Lehrer a. D., Danz. Str.14
Weimer, Johann, Lokomotivführer a. D., Georgstraße 23.
Weinert, Heinrich, Arb., Zoppoter Straße 46.
Weirauch, Gustav, Stellmacher, Danz. Str. 51.
Weise, Natalie, Lehrerin a. D., Kronprinzenallee 13.
— Hulda, Schneiderin, Bergstraße 11.
— Wilhelmine, Ww., Bergstraße 11.
Weiß, Erich, Drogist, Am Markt 21.
— Franz, Invalide, Georgstraße 19.
— Georg, Student, Ottostraße 15.
— Gustav, Hilfsweichensteller, Danz. Str. 22.
— Karl, Stationsassistent a. D., Albertstr. 6.
— Max, Restaurateur, E, Zoppoter Str. 11.
— Bianka, Klavierlehrerin, Kirchenstraße 10.
— Emilie, Reichsbankassesorwitwe, Ottostraße 15.
— Henriette, Hausdame, Paulastraße 5.
Weißkopf, Ww., Pelonker Straße 134.
Weißner, Franz, Privatier, Georgstraße 2.
Weith, Paul, Malermeister, E, Schiller-Str.5.
Welsch, Alfred, Kommis, Conrads-Hammer.
— Max, Zimmerer, E, Conrads-Hammer.
— Otto, Zimmerer, E, Conrads-Hammer.
— Therese, Fräulein, Ludolfiner Straße 11.
Wendel, Wilhelm, Kommis, Am Markt 7.
Wendland, Hermann, Rentier, E, Zopp.Str.63.
— Otto, Bahnmeister a. D., E, Rosengasse 2.
— Otto, Regierungsbauführer, Rosengasse 2.
Wendt, Berta, Ww., Georgstraße 18.
— Max, Buchhalter, Zieten-Straße 4.
Wenghöfer, Johann, Rentier, E, Danz. Str. 1.
Wenk, Bruno, Bäcker, Zoppoter Straße 57.
Wentscher, Emilie, Erzieherin a. D., Kronprinzenallee 13.
Werner, Anton, Schlosser, Dultz-Straße 6.
— Erich, Kontrollinspektor, E, Kaisersteg 46.
— Fritz, Fleischer, Am Hasenwinkel 2.
— Johannes, Mühlenbesitzer, E, Köllner Chaussee 17/18.
— Josef, Schuhmacher, Pelonker Straße 7.
Weschkalnys, Albert, Rentier, Danz. Str. 49.
Wessel, Friedrich, Oberstleutnant a. D., E, Pelonker Straße 28.
Westfahl, Franz, Arb., Ernsttal 2.
— Emilie, Wärterin, Pelonker Straße 124.
— Mathilde, Wärterin, Pelonker Straße 124.
Westphal, Albert, Arb., Glettkau Abbau.
— Anton, Arb., Conrads-Hammer.
— Bernhard, Zimmerer, Ludolfin. Str. 27.
— Franz, Arb., Conrads-Hammer.
— Johannes, Maurer, Ludolfin. Straße 22.
Westphal, Josef, Arb., Conrads-Hammer.
— Karl, Ofensetzer, Ludolfiner Straße 22.
— Marie, Ww., Rosengasse 22.
— Therese, Ww., Ludolfiner Straße 22.
— Theresia, Ww., Conrads-Hammer.
Weymar, Oskar, Postmeister, Danz. Str. 2.
Wichert, Johann, Anstaltsaufseher, Conrads-Hammer.
— Johann, Arb., Pelonker Straße 51.
— Martha, Waschfrau, Rosengasse 19.
Wichmann, Johannes, Schmiedemeister, E, Pelonker Straße 7.
— Paul, Gend.-Wachtmeister a. D., Danziger Straße 51.
Widmaier, Martin, wissenschaftlicher Hilfslehrer, Heimstätte 5.
Widrowski, Julianna, Ww., Zoppoter Str. 51.
Wiebe, Emil, Rentier, Kaisersteg 45.
— Erich, Kaufmann, Gartenstraße.
— Hermann, Rentier, Danziger Straße 12.
— Rudolf, Oberstleutnant a. D., Gartenstraße.
— Rudolf, Rentier, Georgstraße 15.
— Maria, Rentiere, Georgstraße 15.
— Selma, Ww., Georgstraße 18.
Wiechert, Otto, Militärrentner, Ludolfiner Straße 9a.
v. Wiecki, Bernhard, Vikar, Kirchenstraße 16.
— Paul, Versicherungs-Oberinspektor, Zieten-Straße 2.
Wielert, Emil, Oberpostschaffner, Bahnhofstr.5.
Wielewski, Andreas, Lehrer a. D., Delbrück-Straße 9.
Wien, Gottfried, Zollaufseher a. D., Kirchenstraße 18.
Wienhold, Helene, Verkäuferin, Am Markt 19.
Wiens, Marie, Rentiere, E, Zoppoter Str.65b.
v. Wierzbitzki, Johanna, Rentiere, Kirchenstraße 2.
Wierzbitzki, Paul, Gerichtssekretär, Jahn-Straße 1.
— Josef, Arb., Conrads-Hammer, Sasper Weg 5.
— Michael, Arb., Conrads-Hammer, Sasper Weg 5.
Wieschinski, Franz, Arb., Zoppoter Straße 43.
— Anna, Ww., Zoppoter Straße 43.
Wiese, Artur, Architekt, Georgstraße 18.
— Martin, Kreisschulinspektor a. D., Georgstraße 18.
— Dorothea, Ww., Am Markt 20.
— Hildegard, Haushaltungslehrerin, Georgstraße 18.
Wikowski, Friedrich, Arb., Am Karlsberg 9.
Wilhelm, Artur, Tischler, Ludolf. Str. 11a.
— Gustav, Tischler, Ludolfiner Straße 11a.
v. Wilkans, Theodor, Rentier, Bergstraße 19.
— Boleslawa, Rentiere, Bergstraße 19.
Wilke, Karl, Rentier, Jahn-Straße 8.
— Ida, Ww., Delbrück-Straße 7.
Wilkowski, Cäcilie, Ortsarme, Seestraße 20.

Willer, Hermann, Arb., Danziger Straße 6.
Willkowski, Josef, Arb., Conrads-Hammer.
Windolf, Franz, Schuhmachermeister, E, Kirchenstraße 4.
Winkelmann, Rittergutsbes., Schäferei. 90.
Winkler, Heinrich, Regierungsbaumeister, Waldstraße 12.
Winter, Hermann, Rentier, Zoppoter Str. 64.
— Wilhelmine, Wirtschaftsdame, Danz. Str. 2.
Wintze, Anna, Verkäuferin, Danziger Str. 3.
Wischnewski, Otto, Arb., Pelonken, VII. Hof.
Wisniewski, Johann, Schmied, Georgstraße 5.
— Anna, Lehrerwitwe, Kaisersteg 30.
— Hedwig, Korrespondentin, Kaisersteg 30.
Wisselinck, Ina, Rentiere, Georgstraße 22.
Witt, Emil, Arb., Pulvermühle.
— Friedrich, Invalide, Klosterstraße 6.
— Richard, Arb., Rosengasse 16.
— R., Gutsbesitzer, Brösen. 38.
— Käthe, Eisenbahnsekretärwitwe, Rosengasse 24.
— Rosalie, Ww., Rosengasse 16.
Witte, August, Schiffsingenieur, Georgstr. 24.
— Heinrich, Arb., Ludolfiner Straße 1b.
— Wilhelmine, Ww., Pelonker Straße 56.
Witthöft, Emil, Maler, Kaisersteg 18.
— Karl, techn. Marinesekretär, Kaisersteg 18.
Wittke, Albertine, Fräulein, Rosengasse 17.
Wittkowski, Anton, Eigentümer, Pelonker Straße 54.
Wittlich, Emmi, Stütze, Zieten-Straße 1.
Wittmann, Reinhold, Gasmeister, Kirchenstraße 1.
Wittrin, Ernst, Königlicher Parkwächter, Am Karlsberg 6.
Witzke, Paul, Aushilfsweichensteller, Scheffler-Straße 10.
Witzki, Franz, Arb., Frischwasser.
Wobig, Franz, Rentier, Am Markt 21.
Wobrock, Edwin, Tischlermeister, E, Am Schloßgarten 17
Wocke, Erich, Königlicher Garteninspektor, Königliches Schloß.
Woedtke, Georg, Kaufmann, Am Schloßgart. 21.
— Wilhelm, Eisenbahnbeamter a. D., Am Schloßgarten 21.
Wölcke, Elise, Lehrerin a. D., Kronprinzenallee 13.
Wölk, Bruno, Kommis, Danziger Straße 10.
Woelke, Hermann, Rentier, Danziger Str. 46.
Wölm, Karl, Schneider, Georgstraße 38.
Wogram, Hermann, Lokomotivführer a. D., Pelonker Straße 26.
Wohlgemuth, Gustav, Schneider, Am Schloßgarten 21.
Woick, Josef, Marinewerkführer, E, Dultz-Straße 2.
Woiczechowski, Oskar, Konditor, Seestr. 57.
Woitzing, Klara, Schneiderin, Georgstraße 19.
Woizischke, August, Arb., Seestraße 94.
Wolf, Berta, Bahnmeisterwitwe, Bahnhofstr. 2.
Wolff, Berthold, Lademeister a. D., Am Karlsberg 10b.
— Wilhelm, Bahnhofsvorsteher, Bahnhof 1.
— Helene, Diakonisse, Kirchenstraße 7.
— Petronella, Ww., Pelonker Straße 3a.
Wolfram, Alfred, Volksschullehrer, Kaisersteg 30
— Hulda, Wirtin, Pelonken, VI. Hof.
Wollf, Alfred, Reisender, Am Markt 18.
Wolschon, August, Arb., Ludolfiner Str. 16.
Wolski, Jakob, Hauptlehrer, Albertstraße 5.
Worch, Robert, Gas- u. Wasserwerkinspektor, Ladestraße 1.
Wormeck, Paul, Gärtner, Pelonker Str. 114.
Wroblewski, Aloysius, Student, Pelonk. Str. 127
— Karl, Maurer, Rosengasse 21.
— Robert, Arb., Rosengasse 21.
— Marie, Lehrerwitwe, Pelonker Straße 127.
Wronski, August, Arb., Zoppoter Straße 51.
Würfel, Otto, Oberzollsekretär, Waldstr. 2.
Wunn, Karl, Königlicher Förster a. D., Ottostraße 3.
Wunsch, Heinrich, Postschaffner a. D., Zoppoter Straße 71/72.
Wuttke, Julie, Privatiere, Delbrück-Str. 17.

Z.

Zaborowski, Kasimir, Lehrer a. D., Georgstraße 9.
Zake, Albert, Marinerendant a. D., Am Karlsberg 10a.
Zakrzewski, Leo, Schneidermeister, Pelonker Straße 135.

L. Zakrzewski
Pelonker Straße 135.
Massgeschäft für feine Herren- und Damen-Garderoben.

Zander, Bernhard, Arb., Zoppoter Str. 32a.
— Emil, Rentier, E, Heimstätte 6.
— Friedrich, Rentier, Kronprinzenallee, Villa „Luise".
— Paul, Arb., Am Karlsberg 1.
— Pauline, Ww., Zoppoter Straße 32a.
Zapf, Franz, Diplom-Ingenieur, Danziger Straße 45.
Zappe, Reinhold, Hotelbesitzer, E, Am Karlsberg 2. 9.
Zart, Reinhold, Rentier, Paulastraße 7.
— Franziska, Kontoristin, Paulastraße 7.

J. Warkentin, Uhrmacher und Juwelier, Oliva, Klosterstr. 5.
Reichhaltiges Lager aller Arten Uhren, Goldwaren und Optik.
Eigene Werkstätte für Neuanfertigungen und Reparaturen.

Zart, Frida, Kontoristin, Paulastraße 7.
Zeffner, Hermann, Polizeiwachtmeister, Georgstraße 2.
Zegke, Marie, Ww., Glettkau 24.
Zeidler, Ernestine, Rentiere, Ludolf. Str. 14a.
Zeitz, Friedrich, Deichsekretär a. D., Kronprinzenallee, Villa „Luise".
— Helene, Handelslehrerin, Kronprinzenallee, Villa „Luise".
v. Zelewski, Leo, Arb., Friedensschluß.
— Apollonia, Rentiere, Kirchenstraße 18.
— Leontine, Rentiere, Am Schloßgarten 15.
— Lucia, Arztwitwe, Am Schloßgarten 13.
— Pauline, Rentiere, Delbrück-Straße 14.
— Salomea, Gutsbesitzerwitwe, Am Schloßgarten 13.
Zenke, Albert, Volksschullehrer a. D., Paulastraße 5.
Zennk, Friedrich, Schuhmacher, Ludolf. Str.25.
Zerrath, Max, Ober-Intendantursekretär, Scheffler-Straße 5.
Zeyer, Paula, Fräulein, Ludolfiner Str. 4a.
Zibolowski, Wilhelm, Arb., Zoppoter Str. 29.
Zick, Eduard, Rentier, Jahn-Straße 23.
— Ernst, Gastwirt, Jahn-Straße 23.
— Friedrich, Arb., Glettkau 28.
Ziebarth, Friedrich, Rentier, E, Georgstr. 12.
Ziebell, Henriette, Ww., Rosengasse 5.
Ziegenhagen, Wilhelm, Lokomotivführer a. D., Delbrück-Straße 12.
Ziegler, Emma, Ww., Pelonker Straße 26.
Zielinski, Franz, Arb., Danziger Straße 9.
Ziemann, Anastasius, Weichensteller a. D., Kirchenstraße 2.
— August, Arb., Ludolfiner Straße 22.
Ziemann, Johann, Geschäftsreis., Dultz-Str.7.
— Leo, Ofensetzer, Ludolfiner Straße 22.
— Helene, Privatiere, Klosterstraße 6.
— Marie, Verkäuferin, Ludolfiner Straße 22.
Ziemer, Wilhelm, Tischler, Ludolfin. Str. 19.
Zilenkowski, Gustav, Privatier, Rosengasse 18.
Zillmer, August, Zollbeamter a. D., E, Georgstraße 33.
Zimdars, Marie, Ww., Georgstraße 35.
Zimmerling, Eduard, Maurer, Zopp. Str. 32.
— Luise, Ww., Rosengasse 9.
Zimmermann, Oskar, Mühlengehilfe, Conrads-Hammer.
— Willi, Mühlenpächter, Conrads-Hammer. 40.
Zimmy, Ernst, Gend.-Wachtmeister a. D., Georgstraße 18.
Zint, Bruno, Dr., Schulrat, Kreisschulinspektor a. D., Bergstraße 20.
Ziolkowski, Anton, Invalide, Glettkau 32.
Zocholl, Aloysius, Maurer, Rosengasse 12.
— August, Ober-Briefträger, Dultz-Str. 2.
Zodrow, Franz, Strafanstaltspfarrer a. D., Waldstraße 11.
Zöllner, Otto, Gärtner, Kaisersteg 8.
Zöls, Franz, Arb., Glettkau Abbau.
— Franz, Tischler, Seestraße 2.
— Paul, Zimmerer, Conrads-Hammer.
Zorger, Rosalie, Gerichtsvollzieherwitwe, Kirchenstraße 14.
Zorn, Bernhard, Rechnungsrat, Zopp. Str. 77.
Zornow, Luise, Lehrerin, Kronprinzenallee 11.
Zuber, Raimunda, Oberin der Grauen Schwestern, Am Karlsberg 3.
Zucht, Minna, Rentiere, Am Schloßgarten 7.

Paul Janzen, Möbeltransport-Geschäft, Am Schloßgarten 6/7
Gegr. 1868 Mitglied des internationalen Möbeltransport-Verbandes **Tel. 2**
Elegante Spazier- u. Reisefuhrwerke und Trauerfuhrwesen.

II. Teil.

Geschäfts-Anzeiger und Bezugsquellen-Register.

Alphabetisches Verzeichnis der Inserenten.

A.

Seite

Achterberg, Hermann, Inh. des Kurhauses Oliva, Bergstraße 5. Inserat am Schlusse des IV. Teils, Behörden.
Aßmus, Karl, Inh. des Restaurants Hey, Oliva, Am Schloßgarten 9 8

D.

„Danziger Zeitung", Verlag, Danzig, Ketterhagergasse 4. IV. Teil, Behörden 8
Danziger Wach- u. Schließgesellschaft m. b. H., Danzig, Dominikswall 131. Hintere Deckel-Innenseite.
Derowski, Jos., Schlossermeister, Bau- und Kunstschlosserei, Oliva, Danz. Str. 51 13
Dieck, Otto, Kolonialwaren-, Delikatessen- usw. Handlung, Oliva, Georgstr. 21 . 9

E.

Erste Olivaer Brotfabrik, Eugen Taudien, Oliva, Am Markt 16 12

F.

Fast, P., Kfm., i. Fa. Otto Neumann Nachf., Kaufhaus für Kolonialwaren, Konserven usw., Oliva, Am Markt 7 . . . 1
Fischer & Nickel, Techn. Geschäft, Danzig, Hopfeng. 27. Vord. Deckel-Innenseite.
Fox, Th. Nachfl., Feinbäckerei, Inh. Fritz Seikowski, Oliva, Am Markt 1 . . . 6
Frommann, H., Fabrik feiner Fleisch- und Wurstwaren, Oliva, Am Markt 9 . . 5

G.

Seite

Gottschewski, Albert, Meierei, Oliva, Am Markt 3 8
Grunenberg, M., Chemische Reinigungs-Anstalt u. Färberei, Oliva, Am Markt 1 6

H.

Hahn & Loechel, Optisches Institut, Danzig, Langgasse 79. Innere Titel-Vorderseite.
Hering, Otto, Graveur u. Stempelfabrikant, Danzig, Portechaisengasse 4 . . 10
Hey, Georg, Restaurant, Inh. Karl Aßmus, Oliva, Am Schloßgarten 9 8

J.

Jasniewski, S., Tapezier, Oliva, Am Schloßgarten 23 4
Jeszewski, J., Meierei, Oliva, Pelonker Straße 2 14

K.

Kafemann, A. W., G. m. b. H., Buchdruckerei, Verlagsbuchhdlg., Verlag der „Danziger Zeitung" und der „Olivaer Nachrichten", Danzig, Ketterhagergasse Nr. 4 7
und hintere Deckelseite.
Kahlert, Julius, Elektrotechn. Bureau, Oliva, Delbrück-Straße 4 13
Kaiser-Café, Inh. Johann Sominke, Oliva, Zoppoter Straße 76 4

Paul Janzen, Möbeltransport-Geschäft, Am Schloßgarten 6/7
Gegr. 1868 Mitglied des internationalen Möbeltransport-Verbandes **Tel. 2**
Elegante Spazier- u. Reisefuhrwerke und Trauerfuhrwesen,

Seite

Kelber & Zwielich, M., Spezialwaffengeschäft, Danzig, Reitbahn 4 3
Klein, Elise, Meierei, Oliva, Am Markt 20 13
Körner, H., Damen-Frisier-Salon, Danzig, Kohlenmarkt 18/19 10
Krause, Erich, Inh. d. Fa. P. Regehr Nachfl., Speditionsgeschäft, Bahnspediteur, Oliva, Dultz-Straße 1. Innere Titel-Rückseite.
Krebs, Franz, Schuhwaren-Maß- u. Reparatur-Werkstatt, Oliva, Bahnhofstr. 1 . 10
Krefft, Ernst, Schuhwaren-Spezialhaus, Danzig, Heilige Geistgasse 114 . . . 11
Kroen, Bruno & Heinrich Marx, Spezialhaus für Milch, Butter u. Käse, Oliva, Delbrück-Straße 4 2
Kuhl, Gertrud, Papier- u. Konfitürenhdlg., Oliva, Georgstraße 21 12
Kurhaus Oliva, Inh. Hermann Achterberg, Bergstraße 5. Inserat am Schlusse des IV. Teils, Behörden.

L.

Langkowski, Hermann, Bau- und Kunstglaserei, Pelonker Straße 134 . . . 5

M.

Meierei Oliva (Inh. J. Jeszewski), Oliva, Pelonker Straße 2 14

N.

Neumann, Otto, Nachfl., Kaufhaus für Kolonialwaren, Konserven usw., Oliva, Am Markt 7 1

O.

„Olivaer Nachrichten", Verlag, Danzig, Ketterhagergasse 4 9
„Olivaer Plakatsäulen", Danzig, Ketterhagergasse 4 9
Olschewski, O., Sargfabrik u. Beerdigungs-Institut, Danzig, 3. Damm 18 . . . 14

P.

Penner, J., Korsett-Haus, Danzig, Portechaisengasse 6a. Telephon-Verzeichnis.

R.

Seite

Radtke, Paul, Kürschnermeister, Pelzwarenhandlung, Danzig, Gr. Wollweberg. 11 1
Regehr, P., Nachfl., Inh. Erich Krause, Speditionsgeschäft, Bahnspedit., Oliva, Dultz-Str. 1. Innere Titel-Rückseite.
Reinke, R., Maßgeschäft für feine Herrenmoden u. Damenkostüme, Oliva, Am Schloßgarten 251 12
Rodtke, Geschw., Konfitüren-, Papier- und Schreibwarenhdlg., Oliva, Am Schloßgarten 23 6

S.

Schubert, Paul, Kohlen, Baumaterialien, Oliva, Am Schloßgarten 23. Innere Deckel-Vorderseite.
Seikowski, Fritz, Bäckermeister, Inh. der Fa. Th. Fox Nachfl., Oliva, Am Markt 1 6
Siebert, Käthe, Putz-, Kurz- u. Wollwarengeschäft, Oliva, Am Markt 16 . . . 13
Sominke, Johann, Kaiser-Café, Oliva, Zoppoter Straße 76 4
Sowa, M., Tapezierer u. Sattlermeister, Oliva, Pelonker Straße 2 12
Svetzler, A., Taxator u. Auktionator, Oliva, Albertstraße 7 7
Springer, Eduard, Eisenwarenhandlung u. Wirtschaftsmagazin, Oliva, Am Markt 18 8

T.

Thiel, Karl, Dekorationsmaler, Bau-, Dekorations- u. Schildermalerei, Oliva, Rosengasse 27 II 11
Taudien, Eugen, Erste Olivaer Brotfabrik, Oliva, Am Markt 16 12

V.

Vieweg, Louis, Kunst- u. Handelsgärtnerei, Oliva, Am Kaisersteg 8, Blumenhandlung, Am Markt 21 4

W.

Waldhäuschen Oliva, Militäranwärter-Erholungsheim, E. V., Köllner Chaussee 1 11
Wegner, Eugen, Uhrmachermeister und Juwelier, Danzig, Große Wollwebergasse 22/23. Vordere Deckelseite.

Paul Radtke, Danzig

Fernruf 1914. Gr. Wollwebergasse 11 Fernruf 1914.

Wiederholt prämiiert. **Pelzwaren-Mode-Haus.** Wiederholt prämiiert.

Lager

sämtl. moderner Pelzwaren.

Spezialabteilung für

elegante Pelzjacken, Herren- u. Damenpelze nach Maß.

Streng reelle, feste, billige Preise.

Otto Neumann Nachfl.

P. Fast

Telephon 24. Oliva Wpr., Am Markt 7. Telephon 24.

en gros **Kaufhaus** en détail

für Kolonialwaren, Konserven u. Südfrüchte

Kaffee-Großrösterei mit elektr. Betrieb.

Wein-, Tabak- und Zigarren-Handlung
Likör-Fabrik
Salz- und Herings-Lager

Futter- und Düngemittel
Eisen-Kurzwaren
Haus- und Küchengeräte
Bauartikel, Baueisen

Kohlen, Briketts, Anthrazit, Koks, Holz.

Spezial-Haus für Milch, Butter und Käse

Inhaber **Bruno Kroen & Heinrich Marx**

Delbrückstr. 4 **Oliva** Delbrückstr. 4

Vollmilch,

sauber gereinigt und tief gekühlt

Schlagsahne, Kaffee-Sahne, saure Sahne

Allerfeinste Tafelbutter,

verschiedene Sorten, zu billigsten Tagespreisen

Pa. Käse

in ca. 50 verschiedenen Sorten

ff. Wurstwaren

Marmeladen

Feinsten Bienen-Blüten-Honig

Braunschweiger Gemüse-Konserven

etc. etc.

Peinlichste Sauberkeit. Reelle Bedienung in und außer dem Hause

Kelber & Zwielich Danzig

Telephon 1992. **Büchsenmacher** Telephon 1992.

Einziges Spezial-Waffen-Geschäft am Platze

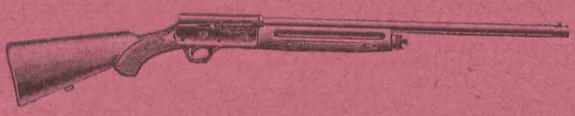

Moderne Jagdwaffen aller Systeme

Tesching ⁝ Revolver

Pistolen ⁝ Luftgewehre

Munition

Jagdgerätschaften, Hirschhornwaren

Aufsetzen von Rehgehörnen u. Hirschgeweihen

Präparieren sämtlicher Jagdtrophäen

Reparaturen

prompt und sachgemäß in eigener Werkstatt

Aufmontieren von Zielfernrohren.

Kaiser-Café □ Oliva

Telephon 97 Zoppoter Straße 76, Ecke Kaisersteg Telephon 97

Konditorei, Café u. Restaurant

Erstklassiges Familienlokal

Inhaber: **Johann Sominke.**

Blumen,

Kränze, Sträuße, Arrangements für jede Gelegenheit.

Reiche Auswahl in blühenden und Blattpflanzen.

Sämereien.

Louis Vieweg,

Oliva Blumengeschäft Markt 21 Anzucht-Gärtnerei am Kaisersteg 8 **Oliva**

Gemüse- und Blumenpflanzen, Stauden, Rosen usw.

Frisches Gemüse und Beerenfrüchte.

Landschaftsgärtnerei, Neuanlagen. Instandhaltung von Gärten.

In Zoppot: „Viewegs Blütnerei"

Seestrasse 29. Fernruf 171.

S. Jasniewski

Tapezierer und Dekorateur

Am Schloßgarten 23 **Oliva** Am Schloßgarten 23

empfiehlt sich zur Anfertigung neuer und zum Reparieren gebrauchter Polstermöbel, sowie Anbringen von Gardinen, Vorhängen, Markisen etc. bei **billigster Preisberechnung.**

Fabrik feiner

Fleisch- u. Wurstwaren

mit Kraftbetrieb.

H. Frommann, Oliva

Fernsprecher 34 **Am Markt 9** Fernsprecher 34

Spezialität: **ff. Aufschnitt**

Auf Wunsch: **Garnierte Schüsseln**

Hermann Langkowski

Pelonker Str. 134. Oliva Pelonker Str. 134.

Bau- und Kunstglaserei

Spiegel-, Fenster- und Rohglas-Handlung

Spezialgeschäft für Bildereinrahmung

Kunsthandlung

Lose und gerahmte Bilder, Skulpturen und Gravüren

Lager moderner Bilder-Leisten u. Spiegel.

Agentur für Glasversicherung.

Geschw. Rodtke

Am Schloßgarten 23 **Oliva Westpr.** Am Schloßgarten 23

Konfitüren, Papier- und Schreibwaren

Andenkenartikel

Ansichtskarten in größter Auswahl

Wohnungsnachweis, Leihbibliothek

Feinbäckerei von Th. Fox Nachfl.

Inhaber Fritz Seikowski

Am Markt Nr. 1 **Oliva** Am Markt Nr. 1

empfiehlt seine anerkannt gute

Backware

Zusendung auf Wunsch frei Haus.

Chemische Reinigungs-Anstalt und Färberei
Bettfedernreinigung
M. Grunenberg

Fabrik und Kontor: Langfuhr, Fernsprecher Nr. 697.

Filialen: **Oliva,** Am Markt 1
Danzig, Matzkausche Gasse, Ecke Hundegasse
„ Junkergasse 9, an der Markthalle
Langfuhr, Hauptstraße 9 und 44
Zoppot, Am Markt

Dringende Lieferungen in 1 bis 2 Tagen.

A. Spetzler

Taxator u. Auktionator

Albertstraße 7 **Oliva** Albertstraße 7

Fernsprecher Nr. 98

Annahme von **Versteigerungsaufträgen** jeder Zeit.

Anfertigung von **Taxen** fachgemäß.

Ambrassat, Westpreußen, Heimatkunde, Handbuch.	M	4,—
— Leitfaden für Heimatkunde	„	—,60
Behrend, P., Westpreußischer Sagenschatz, pro Band I., II., III., IV., V., VI. Band.	„	1,50
— Westpreußischer Märchenschatz	„	1,50
Gehrke, Hecker, H. Preuß. Schwandt. Die Provinz Westpreußen in Wort und Bild. I. Teil. Übersicht, geb. Lwd.	„	3.—
Gehrke, Hecker, H. Preuß, Schwandt. II. Teil. Einzeldarstellungen, geb. Lwd.	„	10.—
I. u. II., geb. Hfrz.	„	15.—
Mahlau, Erzählungen aus der Ostmark:		
Band I, **Mahlau:** Eroberung Danzigs. Jüngste Gericht	„	—,60
Band II, **Karow:** Müller von Sagorsch	„	—,40
Band III, **Domansky:** Kruzifix von St. Marien	„	—,70
Band IV, **Schulz:** Hexe von Jastrow	„	—,40
Band V, **Th. Preuß:** Drei Dorfgeschichten	„	—,40
Band VI, **Dentler:** Des Fischers Grab	„	—,25
Band VII, **Püttner:** Thorner Pfefferkuchen	„	—,60
Band VIII, **Domansky:** Die Franzosen in Danzig	„	—,40
Band IX, **Reinick, Rob.:** Das Silberkindchen und andere Märchen	„	—,70
Band X, **Paul Beneke**	„	—,70
Mühlradt, Aus der Tuchler Heide	„	1,50
Münsterberg, Großmutters Wintermärchen	„	1,20
Paschke, Paul, Vorgeschichtliche Wandtafeln für Westpreußen	„	1,60
Pederzani-Weber, Treuschwur des Kunrat Letzkau	„	2,—
Preuß, Th., Tiersagen, Märchen und Legenden	„	1,20
Wigand, A., Aus Großmütterchens Truhe, I. und II. Band à	„	1,50
Wüst, J., Verkannt. Geschichte aus dem Danziger Werder zur Zeit der Franzosenherrschaft	„	—,60

Alles gebunden.

A. W. Kafemann, G. m. b. H., Verlagsbuchhandlung, Danzig.

Restaurant Hey Inh.: Karl Aßmus.

Hotel, Zimmer mit u. ohne Pension
zu soliden Preisen.
Mittagstisch von 1 Mark an.

Fernspr. 35. Am Schloßgarten 9. Fernspr. 35.

Ed. Springer

Fernsprecher 109 Oliva, am Markt Nr. 18 Fernsprecher 109

Magazin für Küche und Haus.

Albert Gottschewski, Meierei

Oliva, Am Markt 3.

2 mal täglich frische Milch
ff. Tafelbutter, Trinkeier, verschiedene
Sorten Käse, verschiedene Wurstsorten.
:: Brotniederlage der Mühlenbäckerei, Germania- und Danziger Brotfabrik. ::
Alkoholfreie Getränke.

Kolonialwaren-Delikatessen

Wild und Geflügel

ff. Weine und Konserven

Otto Dieck, Georgstraße 21

Fernspr. 29. Ecke Pelonker Straße. Fernspr. 29.

Olivaer Nachrichten

Verlag A. W. Kafemann G. m. b. H.

14. Jahrgang

orientieren über die kommunalen Verhältnisse des Luftkurortes und Seebades Oliva, enthalten die amtliche Kurliste des Ortes und alle auf den Ort bezüglichen Gesetze, Bekanntmachungen sowie Anzeigen und bringen Mitteilungen aus den verschiedenen Gebieten der Lebensreform.

Wöchentlich 3 Ausgaben.

Expedition: in **Danzig, Ketterhagergasse 4,** und in **Oliva, Pelonker Straße 135.** ::

Telephon 3015, 3016, 3017.

Olivaer Plakatsäulen

Der Anschlag von Plakaten wird von unserer Firma ausgeführt. Der Tarif wird den Interessenten auf Wunsch gern übersandt.

Der Druck von Plakaten wird von unserer sehr leistungsfähigen Buchdruckerei prompt besorgt.

Annahmestelle:

Danzig, Ketterhagergasse 4.

A. W. Kafemann G. m. b. H.

Buchdruckerei und Verlagsbuchhandlung.

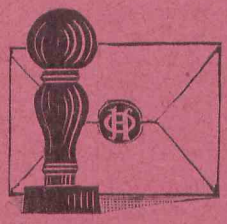

Stempel und Schilder

jeder Art

Gravieranstalt

Billigste Bezugsquelle für Private und Industrielle.

Otto Hering, Danzig, Portechaisengasse 4.

Körners Zöpfe

zur neuen Zopf-Mode

unentbehrlich,

daher besichtigen Sie mein enormes Lager.

Billigste Preise!

Billigste Preise!

Versand nach Haarprobe diskret und franko.

Ausgekämmtes Haar wird verarbeitet.

H. Körner, Zopffabrik,

Danzig, Kohlenmarkt 18/19.

18/19 Achten auf 18/19.

Vornehme

Damen-Frisier-Salons

nur Kabinen.

Seit 14 Jahren mit glänzendem :: Renommee am Platze. :

Danzig,

Kohlenmarkt 18/19

— Tel. 2279. —

Unter persönlicher Leitung von

H. Körner u. Frau.

Franz Krebs, Oliva, Bahnhofstr. 1.

Maß- u. Reparatur-Werkstatt

für sämtliche Schuhwaren.

Sauberste Ausführung! □ □ □ **Schnellste Lieferung!**

Reelle Bedienung!

Karl Thiel, Dekorationsmaler

Oliva, Rosengasse 27 II.

Bau-, Dekorations- u. Schilder-Malerei

Atelier für Anfertigungen von

Skizzen, Pausen und Schablonen

Gediegene Ausführung. :: :: :: Mäßige Preise.

Ernst Krefft

Spezialhaus

für

Gebrauchs-, Luxus-, Sport- und Reise-Schuhwaren.

Schulstiefel, Sandalen, Turnschuhe.

Naturgemäße Formen.
Reichhaltigste Auswahl. Bestes Material.
Feinste Maßanfertigung.

Erprobte Formen.

Billige feste Preise.

Reparaturen prompt.

Danzig, Heilige Geistgasse 114.

Fernsprecher 1860.

Waldhäuschen Oliva

Hotel ▫ Restaurant ▫ Café

Reizende Lage, unmittelbar am Karlsberg. **Schöne Räume, gr. Saal, Garten** mit **Veranden. Unterkunft für Fuhrwerke usw. Gute Speisen u. Getränke. Unterhaltungsmusik.** Sehr geeignet für **Vereinsfeste.** Angenehmer Aufenthalt für **Ausflügler** u. **Erholungsbedürftige.**

Erste Olivaer Brotfabrik
Konditorei und Feinbäckerei
Am Markt 16 Oliva Am Markt 16
Eugen Taudien.

R. Reinke
Maßgeschäft für feine
Herrenmoden u. Damenkostüme
Oliva, Am Schloßgarten 25, I Tr., im Knaben-Lyzeum.

Gertrud Kuhl, Oliva, Georgstr. 21
Konfitüren, Keks und Schokoladen.
Ständiges Lager in Papier-, Schreibwaren,
Ansichtskarten, Gesangbücher
Sämtliche Artikel für den Schulbedarf.

M. Sowa, Tapezierer u. Sattlermeister
Pelonker Straße 2
empfiehlt sich zur Herstellung sämtlicher
Polster- und Sattlerwaren
sowie Anbringen von Gardinen und Dekorationen aller Art.

Elise Klein, Meierei

Tel. 12. OLIVA, Am Markt 20. Tel. 12.

Täglich zweimal frische Milch

ff. Tafelbutter

Süße, saure u. Schlagsahne :: Käsesorten I. Qualität.

Milch-Trinkhalle

Elektrotechnisches Bureau

Licht-, Kraft-, Telefon- und Klingel-Anlagen

von **Julius Kahlert · Oliva.**

Billigste Bezugsquelle für Beleuchtungskörper.

Käthe Siebert

Am Markt 16 Oliva Am Markt 16

Putz-, Kurz- und Wollwaren-Geschäft

Damen- und Kinderhüte

in modernen Formen und Garnierungen.

Jos. Derowski, Schlossermeister

OLIVA, Danziger Chaussee Nr. 51

Bau- u. Kunstschlosserei

mit elektrischem Betrieb.

Spezialität: Eiserne Treppen, Schaufenster, Tore, Grabgitter, Balkon- und Zaungitter.

O. Olschewski, Danzig

Tel. 1802. III. Damm 18, Ecke Häkergasse. Tel. 1802.

Sarg-Fabrik und Beerdigungs-Institut

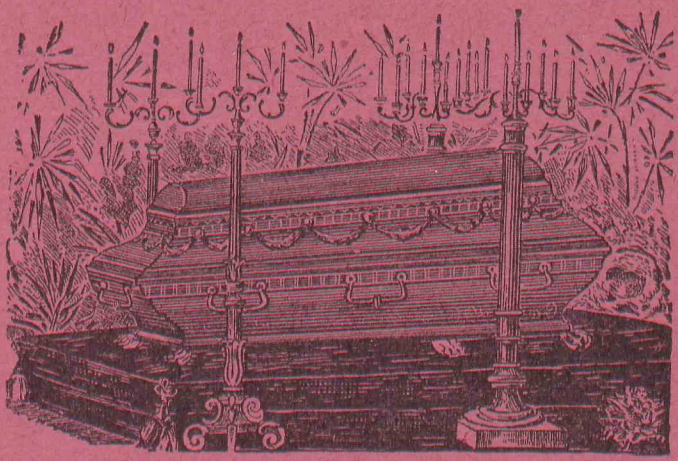

Übernahme
von hiesigen und
auswärtigen
Begräbnissen.

—

Überführungen
einschließlich
aller Besorgungen.

—

Die Lieferung auch nach den Vororten erfolgt mit eigenem Fuhrwerk umgehend und kostenfrei.

Meierei Oliva

Inhaber J. Jeszewski,

Pelonker Straße 2 Pelonker Straße 2.

Zweimal täglich frische Milch,
:: ff. Tafelbutter ::
sowie mehrere Sorten Butter,
süße, saure und Schlag-Sahne,
diverse Käsesorten I. Qualität.

Milch-Trinkhalle

III. Teil.

Verzeichnis der Straßen mit Grundstücken und Einwohnern von Oliva.

Albertstraße.

1 Arnheim, Architekt. E — Grünberg, Rechnungsrat. Jahn, Ober-Bahnassistentenwitwe. Weber, technischer Marinesekretär.
2 Poch, Schlosser. E — Dyck, Zeichenlehrerin. Kast, Rentier. Stumpf, Direktorin.
3 Czerlinski, Hermann. E (Pelonker Straße 16.) — Müller, Rentier.
4 Lienau, Professor. E — Apelt, Professor. Kautz, Stütze.
5 Pleger, Maurer. E — v. Domarus, Hauptmanns-Ww. Fryntkowski, Königlicher Eisenbahnsekretär a. D. Thews, Fräulein. Wachholz, Volksschullehrer a. D. Wachholz, Erzieherin. Wolski, Hauptlehrer.
6 Harder, Frau. E — Dempz, Arbeiter. Ender, Stütze. Hildebrandt, Gerichtsvollzieher a. D. Harder, Rentier. Kühl, Zollsekretär a. D. Kurzbach, Gefangen-Aufseher-Ww. Neumann, Witwe. Weiß, Stationsassistent a. D.
7/8 Spetzler, Frau. E (7)
7 Bohlen, Lehrer a. D. Burau, Witwe. Fehlauer, Bautechniker. Frankenstein, Lehrer a. D. Groeschke, Witwe. Pompecki, Lehrer-Ww. Pompecki, Oberlehrer a. D. Reimer, Rentier. Seek, Witwe. Spetzler, Kaufmann und Generalagent. Stobbe, Stütze. Totzki, Weichensteller a. D.
8 Ewald, Kassenvorsteher a. D. Gerhard, Rechnungsrat. Jux, Lehrer. Koch, Rechnungsrat. Schulz, Königl. Hegemeister.
9 Lemke, Kaufmann. E — Napromski, Witwe. Simonis, Rentiere.

Alfredstraße.

1 Hessenmüller, Ingenieur. E
2 Hückstedt, Gärtnereibesitzer. E — Brandt, Gärtner. Groth, Gärtner. Herrmann, Gärtner. Kurianowsky, Gärtner. Talaska, Gärtner.

Am Hasenwinkel.

1 Gronkowski, Zimmerer. E — Burchardt, Arbeiter. Czapp, Arbeiter. Gronkowski, Tischler. Gronkowski, Schlosser. Gronkowski, Maurer. Heckendorf, Arbeiter. Katschikowski, Maurer. Katschikowski, Witwe. Patock, Arbeiter. Pettke, Maurer.
2 Schnell, Anna. E — Hallmann, Invalide. Hallmann, Zimmerer. Markowski, Werftarbeiter. Schilaski, Bahnwärterwitwe. Schnell, Eigentümer. Schnell, Kontoristin. Switalski, Mechaniker. Werner Fleischer.
3 Beck, Klempnermeister. E — Beck, Rentner. Elter, Straßenbahnschaffner. Gosch, Arbeiter. Harder, Zimmerer. Klebba, Arbeiter. Kopitzki, Maler. Labudda, Maurer. Majewski, Franz und Leo, Arb. Miotke, Zimmerer. Pflicht, Schmied. Tilly, Maurer. Tilly, Klempner. Wanke, Hebamme. Wanke, Maurer. Weidemann, August und Leo, Schmiede.
4/5 Unbebaut.
6 Labudda, Anna. E — Hallmann, Invalide. Labudda, Johannes und Josef, Maurer. Lieske, Blumenbinderin. Lukaschewski, Bureauhilfsdiener der Kaiserlichen Werft. Ptach, Ww. Selinski, Arb. Stangorra, Invalide. Steinke, Ww.
7 Miotke, Maurer. E — Bieschkowski, Maurer. Blaschke, Kassenbote. Bork, Arbeiter. Dorsch, Zimmerer. Gronau, Rentner. Kienapfel, Maurer. Kienapfel, Zimmerer. Oß, Arbeiter. Wachholz, Witwe.
8 Albertzki, Maurer. E — Albertzki, Maurer. Kalisch, Franz und Karl, Arbeiter. Pehnke, Arbeiter.

Am Karlsberg.

1 Königl. Schloß. — Zander, Arbeiter.
2 Zappe, Hotelbesitzer. E
2a Mürau, Rentier. E
3 Katholische Kirchengemeinde. E — Garbe, Fräulein, Privatiere. Geier, Spielschulschwester. Karpinski, Fräulein, Privatiere. Kriegs, Krankenschwester. Schneider, Krankenschwester. Zuber, Oberin der Grauen Schwestern.
4 Evangelische Schulgemeinde Oliva. E — Radtke, Lehrer. Schwarz, Lehrer. Walter, Hauptlehrer und Organist.
5 Evangelische Kirchengemeinde Oliva. E — Otto, Pfarrer.

Paul Janzen, Möbeltransport-Geschäft, Am Schloßgarten 6/7
Gegr. 1868 Mitglied des internationalen Möbeltransport-Verbandes **Tel. 2**
Elegante Spazier- und Reisefuhrwerke und Trauerfuhrwesen.

6 Se. Majestät der König von Preußen. E — Wittrin, Königlicher Parkwächter.
7/8 Müller, Rechtsanwalts-Ww. E — Dietrich, Stütze.
9/9a Kirschnick, Rentier. E (9a)
9 Behrmann, Arbeiter. Brunhke, Witwe. Hirsch, Maurer. Koy, Maurer. Kummer, Arbeiter. Lipinski, Witwe. Richert, Witwe. Wikowski, Arbeiter.
9a Kirschnick, Rentier. E — Bödrich, Amtsgerichtssekretär a. D. Ehlert, Rentiere. Hartung, Stütze. Knitter, Steuerinspektorwitwe. Krüger, Landesversicherungs-Sekretär. Lang, Rentiere. Nickel, Rentier. Romanowski, Distriktskommissar-Ww.
10/10a/10b Weide, Schneidermeister. E (Danzig, Milchkannengasse 15.)
10 Klemz, Elektrotechniker. Meckelburger, Eigentümer. Paulat, Polizeisergeant.
10a Arnoldt, Buchhalterin. Arnoldt, frühere Lehrerin. Ewiklinski, Provisionsreisender. Glazik, Bureauvorsteher. Gornikiewicz, Lehrer a. D. Krampff, Rentiere. Zake, Marine-Rendant a. D.
10b Demski, Mühlenwerkführer. Gerasch, Registrator. Jochem, Rentiere. Klaaßen, Rentier. Nastelski, Rentiere. Ritter, Witwe. Wolff, Lademeister a. D.
12 Demolsky, Rentiere. E (14) — Pluschke, Eisenschiffbauer. Sprint, Tischler.
13 Baustelle.
14 Demolsky, Rentiere. E — Biehne, Lokomotivführer a. D. Thiel, Restaurateur.

Am Markt.

1 Fox, Hotelbesitzer. E (Glettkau 1.) — Ewert, Privatiere. Gernhöfer, Bäcker. Hahn, Schlossermeister. Kryn, Witwe. Plottek, Bäcker. Riß, Gemeindegärtner. Seikowski, Bäckermeister. Urbanski, Verkäuferin. Warmuth, Witwe.
2 Frommann, Fleischermeister. E — Buchniewski, Verkäuferin. Dübeck, Fleischer. Elis, Verkäuferin. Hesse, Kassiererin. Okroy, Fleischer. Silberbach, Verkäuferin.
3 Hintzmann, Charlotte und Magdalene. E — Bialki, Johann und Karl, Arb. Bieschke, Invalide. Brandt, Büfettier. Dorlowski, Arb. Gottschewski, Meiereibesitzer. Hintzmann, Gastwirtin. Kostack, Arb. Kunkel, Arb. Libotzki, Arb. Manka, Arb. Neumann, Ww. Neumann, Arbeiter. Pekrun, Arbeiter. Pioch, Arbeiter. Regehr, Rentier. Staroft, Arbeiter. Stenzel, Invalide.
4 Lewandowski, Geschäftsinhaberin. E — Lewandowski, Kaufmann.
5 Klante, Amtlicher Fleischbeschauer. E — Arndt, Kindergärtnerin. Borowski, Kaufmann. Brandt, Fleischer. Brosze, Klempner. Goletzki, Fleischer. Harpp, Kaufmann. Karbas, Ladenmädchen. Kohn, Fleischermeister. Nitsch, Büchsenmacher-Ww.
6 Lindenau, Drogeriebesitzer. E — Heimann, Kaufmann. Hoffmann, Kinderfrau. v. Malotki, Drogist. Sellentin, Rechtsanwalt.
7 Fast, Kaufmann. E — Conrad, Wirtin. Daniel, Kommis. Gamalski, Kommis. Wendel, Kommis.
8 Strehlau, Kaufmann. E — Bratke, Maler. Ewalczinski, Friseur. Damps, Schuhmacher. Döring, Kassiererin. Freitag, Kommis. Haß, Kommis. Kuhrke, Friseur. Kurowski, Friseur. Piotrowski, Schuhmachermeister. Schlacht, Uhrmacher.
9 Frommann, Fleischermeister. E — Dehn, Verkäuferin. Gurski, Kutscher. Hermann, Buchhalterin. Lorenz, Verkäuferin. Maischewski, Verkäuferin. Olschewski, Fleischer. Pörschke, Fleischer. Rogalski, Fleischer. Schröter, Fleischer.
10/11 Fast, Witwe. E — Fast, Ober-Maschinistenmaat. Fast, Kaufmann. Goltz, Verkäuferin. Groth, Wirtschafterin. Glitza, Postmeister. Kähler, Witwe. Mampe, Dentist. Neumann, Witwe. Sachs, Witwe. Schremmer, Amtsgerichtssekr. Strauß, Diakonissin.
12 Dahlmann, Malwine. E
13 Balzereit, Bäckermeister. E
14 Detmers, Hotelier. E — Detmers, Bureaugehilfe. Schurian, Büfettier.
15 Gemeinde Oliva. E — Litzbarski, Kastellan.
16 Taudien, Bäckermeister. E — Adler, Rentier. Bublitz, Wirtschafterin. Ciechowski, Bäcker. Kirschke, Bäcker. Roggenbuck, Bäcker. Raykowski, Rentier. Schulz, Lehrer a. D. Schmidt, Bäcker. Siebert, Putzmacherin. Taudien, Bäcker. Wandersee, Brotfahrer.
17 Baustelle.
18 Czerlinski, Bauunternehmer. E (Pelonker Straße 16.) — Adakim, Verkäuferin. Hipp, Witwe. Klinge, Dr., prakt. Arzt. Schulz, Witwe. Springer, Kaufmann. Voigt, Kaufmann. Wolff, Reisender.
19 Lingenberg, Klempnermeister. E (Klosterstraße 6.) — Friedrich, Obergärtner. Miethke, Witwe. Ramminger, Gemeinde-Steuersekretär. Riel, Witwe. Roznerski, Friseur. Tachowski, Königl. Gütervorsteher a. D. Tachowski, Hedwig und Klara, Privatieren. Wienhold, Verkäuferin.
20 Pape, Bureaugehilfe. E — Klein, Meierei-Inhaberin. Pape, Tischlermeister. Pape, Friseuse. Pape, Putzmacherin. Schiedler, Privatiere. Schramm, Witwe. Setzke, Rentiere. Wiese, Witwe.
21 Prinz, Kaufmann. E — Prinz, Kommis. Ragnit, Rentner. Weiß, Drogist. Wobig, Rentier.

Am Schloßgarten.

1 Katholische Kirchengemeinde. E — Görigk, Hochmuth, Hubrich, Kaukowski, Liedtke, Orlowski, Schulz, Tennig, Hospitalitinnen.
2/3/4/5 Baustellen.
6/7 Janzen, Spediteur. E (6)

Paul Janzen, Möbeltransport-Geschäft, Am Schloßgarten 6/7
Gegr. 1868 Mitglied des internationalen Möbeltransport-Verbandes **Tel. 2**
Elegante Spazier- und Reisefuhrwerke und Trauerfuhrwesen.

6 Janzen, Spediteur. E — Döhring, Kutscher. Mowitz, Oberpostsekretär a. D. Mowitz, Gertrud u. Katharina, Lehrerinnen. Niemakowski, Lehrer a. D. Ornaß, Rentier. Oschinski, Rentier. Schulz, Kaufmann.

7 Dix, Rentiere. Jüttner, Fräulein. Kanthack, Königl. Revierförster a. D. Schubert, Wirtschafterin. Schwichtenberg, Rentiere. Sundt, Kanzlisten-Ww. Zucht, Rentiere.

8 Haupt, Zimmermeister. E (Zoppoter Str. 6.) — Dummer, Konditor. Ittrich, Kassiererin. Kanthack, Postassistent. Keibel, Regierungsbauführer. Köbbert, Kesselschmied. Otto, Regierungsbauführer. Rathmann, Restaurateur. Schäfer, Architekt. Scholz, Privatiere.

9 Aßmus, Restaurateur. E — Richert, Mamsell. Tellbach, Kellner.

10 Maschler, Kaufmann und Lichtenstein, Dr., Rechtsanwalt. E (Danzig.) — Katscherowski, Zahnarzt. Pallasch, Privatier.

11 Häusler, Kinotheaterbesitzer. E — Barendt, Elisabeth und Mathilde, Rentieren. Herrlich, Stütze. Krüger, Rentiere. Schmutzer, Lichtspiel-Operateur. Schütz, Rentier.

12 Geißler, Apothekenbesitzer. E — Kubisch, Apotheker.

13 Heske, Divisionsküster. E (Danzig, Karmelitergasse 5.) — Fehlauer, Witwe. Fehlauer, Stenotypistin. John, Witwe. Martin, Briefträger a. D. v. Zelewski, Gutsbesitzer-Ww. v. Zelewski, Arzt-Ww.

14 Mix, Kaufmann. E

15 Aßmann, Kaufmann. E — Katke, Dr., Arzt. Katke, Referendar. Kellas, Kommis. von Zelewski, Rentiere.

16 Danziger Elektrische Straßenbahn A.-G. E (Danzig-Langfuhr, Mirchauer Weg 6.) — Pieczkowski, Stations-Aufseher.

17 Wobrock, Tischlermeister. E — Hamm, Lehrerin a. D. Nicolai, Witwe. v. Ranisch, Rentier. v. Ranisch, Rentiere.

18 Neumann, Korbmachermeister. E (Danzig, Gr. Krämergasse 6.) — Gardemin, Bankbeamter. Kopitzki, Konditor. Lehre, Verkäuferin. Neumann, Konditormeister. Striepling, Anna, Elise und Marie, Privatieren.

19 Weber, Professor. E (Hannover, Königswerther Straße 47.) — Unbewohnt.

20 Boecker, Dr., Frau. E — Boecker, Dr., Arzt. Götze, Rentiere. Kuttenkeuler, Rentiere.

21 Schultz, Albertine. E — Fröhlich, Fräulein. Grage, Oberkellner. Kartschewski, Schneider. Siemund, Witwe. Todt, Kaufmann. Woedtke, Eisenbahn-Beamter a. D. Woedtke, Kaufmann. Wohlgemuth, Schneider.

22 Dempke & Siegfried. E (Danzig.) — Unbebaut.

23 Kraatz, Fabrikbesitzer. E (Ohra-Danzig, Hauptstraße 5/6.) — **Kraatz, Max, Waschanstalt und Färberei.** Jasniewski, Tapezier und Dekorateur. Panzer, Tischler. Rodtke, Anna und Marie, Geschäftsinhaberinnen. Streim, Handarbeiterin.

24 Gemeinde Oliva. E — Polizeiwache.

24a Gemeinde Oliva. E — Röthling, Gaswerksbuchhalter.

25 Dahlmann, Kaufmann. E — Dötzkies, Schneider. Engler, Reisender. Ehms, Kommis. Kleinecke, Witwe. Kryschewski, Reisender. Meißner, Witwe. Reinke, Schneidermeister.

26 Czerlinski, Bauunternehmer. E (Pelonker Straße 16.) — Brettschneider, Rektor a. D. Eichstaedt, Kaufmann. Kluge, Kassenbote. Schneider, Privatier.

Bahnhof.

1/3 Königlicher Eisenbahnfiskus. E

1 Hubrig, Bahnhofswirt. Wolff, Bahnhofsvorsteher.

3 Bathke, Eisenbahnaushelfer. Bathke, Eisenbahn-Weichensteller. Fischer, Eisenbahnassistent. Kühn, Eisenbahn-Weichensteller.

Bahnhofstraße.

1 Fierke, Kaufmann. E (Danziger Straße 10.) — Krebs, Schuhmacher. Malewski, Kommis.

2 Neubert, Klempner. E — Böhm, Rentier. Böhm, Zeichner. Friske, Käthe und Ida, Rentieren. Przybylski, Güteragent. Rohrdanz, Kontoristin. Rohrdanz, Rentiere. Wolf, Bahnmeister-Ww.

3 Schultz, Kaufmannsfrau. E — Bartsch, Gefangenaufseherin. Brotzki, Witwe. Buchhorn, Landwirt. Krüger, Witwe. Müller, Rentier. Schröter, Steuerrendant a. D. Schröter, Korrespondentin. Schultz, Kaufmann.

3a Fast, Kaufmann. E (Danzig, Karrenwall 5.) — Maszkowski, Kaufmann. Rabe, Rentier. Völlner, Filialdirektor.

4 Strefewski, Rentiere. E (Pelonker Str. 37.) — Jensen, Schiffbau-Ingenieur. Jensen, Lehrerin. Kallies, Eisenbahngehilfe. Lemanczik, Kaufmann, Papier-, Schreibwaren-, Konfitüren- und Andenken-Artikel-Geschäft. Paschuß, Frau Oberbahnassistent. Schulte, Gerichtssekretär a. D.

5 Kühne, Stadtbaurat a. D. E (Zoppoter Straße 60.) — Dreyer, Hilfsmonteur. Groll, Schmied. Hirt, Rentner. Krieger, Witwe. Pritzkoleit, Tischler. Rogge, Bahnwärter a. D. Steinbrücker, Landbriefträger. Wielert, Oberpostschaffner.

6 Stielow, Kaufmann. E — Joost, Johanna und Marie, Rentieren. Stenzel, Altsitzerin.

7 Hieber, Frau Regierungssekretär. E (Köslin.) — Lozoreit, Rektor a. D. Lozoreit, Kontoristin. Matzick, Rentiere.

8 Backsch, Ingenieur. E — Hein, Witwe. Olschner, Privatiere.

9 Remus, Werfttechniker. E — Esau, Rentier. Vorhauer, Buchhalter. Vorhauer, Stenotypistin.

Bahnwärterhäuser.

252/253/254 Königlicher Eisenbahnfiskus. E

252 Müller, Bahnwärter.

253 Müller, Schrankenwärter. Müller, Schneiderin.

254 Schulz, Bahnwärter. Schulz, Schneiderin.

Bergstraße.

1 Carolus, Rentier. E — Gabriel, Rentiere. Gralewski, Invalide. Hinz, Rentier. Keßler, Witwe. Lettau, Rentier. Schröter, Invalide.
2/3 Eichstaedt, Rentier. E (Pelonker Str. 127.) — Baustellen.
4/5 Achterberg, Frau Ingenieur. E (5)
4 Ahlsdorff, Haushaltungs- und Gewerbeschullehrerin. Ahlsdorff, Frau. Ahlsdorff, Fräulein. Berneaud, Kaufmanns-Witwe. Graudenzewski, Invalide. Hecht, Stütze. Lukowski, Stütze. v. d. Marwitz, Rentier. Patschke, Frau. Schultz, Rentiere.
5 Achterberg, Frau Ingenieur. E — Achterberg, Hotelier. Schulz, Büfettier. v. Ulangewicz, Koch.
6/7 Haupt, Zimmermeister. E (ZoppoterStr.6.)
6 Böhm, Rentier. Braun, Rentier. Fieguth, Rentier. Knischewski, Taubstummenlehrer. Nagnit, Rentier. Schubath, Rentiere. Wässerling, technischer Marinesekretär.
7 Drochner, Witwe. Gehrmann, Hauptzollamtsassistent a. D. Heinrich, Witwe. Lilienthal, Bürgermeister a. D. Penner, Rentier. Reimer, Rentiere. Vogel, Arbeiter.
8 Karpinski, Otto. E (Jahn-Straße 1.) — Ficht, Kriegsgerichtssekretär. Krönke, Kindergärtnerin. Lerch, Prokurist. Lerch, Bankbeamter. Paalau, Bahnhofswärter a. D. Reichel, Rentier.
9 Baustelle.
10 Karczewski, Leopold. E — Golz, Eisenbahn-Obersekretär a. D. Paradies, Witwe. Trinker, Pensionsinhaberin.
11 Karpinski, Otto. E (Jahn-Straße 1.) — Büttner, Rentier. Schön, Fräulein. Stark, Rentiere. Weist, Schneiderin. Weist, Witwe.
12 Baustelle.
13 Neidhardt, Zimmerer. E (Otto-Straße 2.) — Behrendt, Witwe. Boelk, Regierungssekretär. Freytag, Händler. Plewka, Pensionsinhaberin.
15 Lange, Oberfeuerwerker a. D. E
16 Siede, Direktor. E (Elbing, Heilige Geiststraße.) — v. Schütz, Ingenieur.
17 Tadda, Bauunternehmer. E (Jahn-Str. 19.) — Guth, Rentier. Mauß, Kaufmann.
18/19 Ewald, Paul. E (Seestraße 12.)
18 v. Gostkowski, Gertrud und Marie, Witwen. Schultze, Krankenschwester. Schultze, Witwe. Schultze, Erzieherin. Schumann, Pensionsinhaberin.
19 Chojnacka, Rentiere. Herrmann, Witwe. Kuchenbecker, Rentier. v. Wilkans, Rentiere. v. Wilkans, Rentier.
20 Haupt, Zimmermeister. E (Zoppoter Str. 6.) — Vollmar, Regierungsassessor a. D. Zint, Dr., Schulrat, Kreisschulinspektor a. D.
21 Karpinski, Otto. E (Jahn-Straße 1.) — John, Dr., Syndikus. Koscheike, Sattler. Spielberg, Königl. Regierungsbaumeister. Unger, Rentiere.
22 Baustelle.

Blücher-Straße.

1 Allert, Rentier. E
2 Schulze, Rentier. E
3/6 Baustellen.
7 Federau, Rentier. E — Block, Stütze.
8 Gründling, Ingenieur. E
9/11 Knaak, Bauunternehmer. E (SasperWeg.)
9 Brecour, Ingenieur.
10 Niemann, Privatier. Niemann, Privatiere. Niemann, Volksschullehrerin a. D.
11 Hopfe, Provinzial-Schulsekretär.

Broskische Straße.

Löwenstein, Kaufmann. E (Danzig, Reitbahn.) — Heinrich, Schmied. Humboldt, Inspektor. Kamke, Kaufmann. Nadolski, Kutscher. Posenauer sen., Arbeiter. Posenauer jun., Arbeiter. Porsch, Witwe.
Königlicher Eisenbahnfiskus. E — Neumann, Bahnmeister. Haack, Bahnhofsverwalter.
Pausch, Kaufmann. E (Danzig-Neufahrwasser, Olivaer Straße 37.) — Kleinschmidt, Kommis. Pausch, Kommis.

Bülow-Straße.

Unbebaut.

Conrads-Hammer.

Fiskus. E — Albert, Anstaltsaufseher. Dreist, Anstaltsdirektor. Dreist, Lehrer. Dreist, Gerichtssekretär. Gralewski, Anstaltslehrer. Kaminski, Anstaltslehrer. Mähle, Anstaltsaufseher. Wichert, Anstaltsaufseher.
Allgemeine Bodengesellschaft m. b. H. Berlin. E — Lengowski, Mühlenpächter. Czibrowski, Töpfermeister.
Glodde, Gastwirt. E — Boyke, Arbeiter. Busch, Zimmerer. Davidowski, Invalide. Kups, Hilfsaufseher. Rübe, Witwe. Schröder, Arbeiter. Westphal, Witwe. Willkowski, Arbeiter.
Großkopf, Mühlenbesitzer. E (Dirschau.) — Hilger, Gärtner. Überschaer, Verkäuferin. Zimmermann, Mühlengehilfe. Zimmermann, Mühlenpächter.
Drews, Postsekretär. E (Zoppot, Frantzius-Straße.) — Damps, Arbeiter. Damps, Maurer. Oschnewski, Arbeiter. Poligowski, Rentner. Trojahn, Arbeiter.
Welsch, Zimmerer. E — Glambin, Witwe. Zöls, Zimmerer.
Welsch, Zimmerer. E — Annoff, Arbeiter. Welsch, Kommis.
Kommune Danzig. E — Kryza, Anton und Josef, Arbeiter.
Kommune Danzig. E — Westphal, Anton, Franz und Josef, Arbeiter.
Kommune Danzig. E — Hallmann, Arbeiter. Konkel, Arbeiter.
Drews, Fabrikbesitzer. E (Vorwerk Belgard an der Persante.) — Block, Rentner. Kapitkowski, Arbeiter. Kustak, Anton und Paul, Arbeiter. Okroy, Arbeiter.

Conrads-Hammer (Sasper Weg).

1 Bahlau, Rudolf. E
2 Katholischer Charitasverband für Danzig und Umgegend. E (Danzig.) — Unbewohnt.

3 Knaak, Bauunternehmer. E (Sasper Weg.) — Fett, Militär-Invalide. Freudenberger, Bauunternehmer. Klatt, Maschinist.
4 Leimkohl, Schlossermeister. E (Zoppot.) — Bistram, Arbeiter. Kirschling, Arbeiter. Nozon, Kesselheizer. Okrey, Invalide. Patock, Invalide. Patock, Arbeiter. Pionski, Arbeiter. Preuß, Arbeiter.
5 Fey, Schlosser und Eichmeister. E (Königsberg i. Pr.) — Wierzinski, Michael u. Josef, Arbeiter.
6 Schmidt, Karl. E

Danziger Straße.

1 Wenghöfer, Rentier. E — Dombrowski, Fleischermeister. Frowerk, Gustav und Otto, Rentiers. Gestewitz, Gasmesser. Krüger, Reisender. Lück, Witwe. Pellatz, Näherin. Schünemann, Marie und Klara, Rentieren. Volkmann, Kaufmann. Volkmann, Verkäuferin.
2 Kupperschmitt, Bauunternehmer. E (Zoppot, Wegner-Straße.) — Weymar, Postmeister. Winter, Wirtschaftsdame.
3 Lamek, Rentier. E — Bendick, Hegemeister a. D. Beutler, Konditor. Bischoff, Witwe. Bornack, Verkäuferin. Czowstka, Verkäuferin. Gibalowski, Bäcker. Klatt, Friseur. Kochanski, Maler. Meyrowski, Lehrer. Reißnauer, Bäckerei-Inhaber. Rohde, Wirtschafterin. Schadach, Lehrerin. Schadach, Buchhalter. Schadach, Pensionärin. Schimikowski, Bäcker. Schwarz, Friseur. Stubich, Bäcker. Völker, Intendantursekretär. Wintze, Verkäuferin.
4 Jantzen, Rentier. E (Danzig-Langfuhr.) — Bauer, Prov.-Sekretär. Fox, Rentier. Jankowski, Stütze. Schmidt, Rentier.
5 Glewwe, Grenzaufseher a. D. E — Berndt, Regierungs-Sekretär-Ww. Gersdorff, Rentier. Gramdt, Rentiere. Kanthack, Oberpostassistent. Liebenow, Friseur. Sieg, Wirtschafterin. Stein, Gendarmerie-Wachtmeister a. D.
6 Doerks, Schmiedemeister. E — Doerks, Schmied. Möws, Arbeiter. Ruth, Glasermeister. Thonert, Maschinist. Willer, Arbeiter.
7/8 Hebenbrock, Gendarm.-Wachtmeister a. D. E — Chrabkowski, Sattlermeister. Haffke, Arbeiter. Kummer, Arbeiter. Preuß, Schuhmacher.
9 Czachowski, Gebrüder, Mühlenbesitzer. E (Zoppoter Chaussee 73.) — Ellwart, Witwe. Pieper, Arbeiter. Schmal, Witwe. Zielinski, Arbeiter.
10/11 Fierke, Kaufmann. E (10)
10 Fierke, Kaufmann. E — Kniszick, Kassiererin. Kurnath, Kommis. Wölf, Kommis.
11 Mathaea, Arbeiter. Mroch, Witwe. Strongowski, Anton und Johann, Arbeiter.
12 Rösner, Frida. E (Dultz-Straße 12.) — Bachler, Pfarrer-Ww. van Bergen, Rentier. Brömmer, Hilfsweichensteller. Hannusch, Gerichtsvollzieher-Ww. Lütcke, Vermessungstechniker. Lütcke, Privatier. Rösner, Rentier. Schrock, Oberbahnassistent. Stief, Sprachlehrer. Splettstößer, Königl. Hegemeister a. D. Treichel, Rentier. Treichel, Kontoristin. Wiebe, Rentier.
13 Törckler, Fabrikbesitzer. E
14 Klawikowski, Zimmermeister. E — Graf, Kanzleirat. Preuß, Staatsanwaltschaftssekretär. Schmidt, Rentier. Weilandt, Lehrer a. D.
15 Schubert, Kaufmann. E — Schmidt, Hofverwalter.
16/19 Baustellen.
20 Bertling, Tischlermstr. E (Zoppot, Frantzius-Straße 25.) — Drews, Kaufmann. Forselius, Witwe. Filter, Frau Postverwalter a.D. Götz, Bureauangestellter. Leschinski, Königl. Förster a. D. Oberschachtsik, Arbeiter. Schulz, Fabrikleiter. Schulz, Fabrikbesitzerin.
21 Angelowski, Witwe. E (Hochstrieß.) — Acktun, Arbeiter. Albrecht, Arbeiter. Angelowski, Invalide. Grubba, Arbeiter. Haffke, Kutscher. Kummer, Witwe. Kummer, Schneiderin. Küchler, Arbeiter. Müller, Maurer. Schlaß, Arbeiter. Schlusinski, Arbeiter.
22 Schubert, Kaufmann. E (15) — Angelowski, Arbeiter. Haase, Gaswerks-Heizer. Haase, Kontoristin. Huse, Witwe. Kleinschmidt, Kutscher. Kreft, Brauerei-Arbeiter. Küchler, Arbeiter. Labudda, Kutscher. Labudda, Arbeiter. Schwarz, Maurer. Serotzki, Kutscher. Steffanowski, Arbeiter. Weiß, Hilfsweichensteller.
23/43 Baustellen und Ackerland.
44/45/46/47 Hein, Kaufmann. E (44)
44 Hein, Kaufmann. E
45 v. Czapiewski, Rentier. Gehrke, Briefträger. Görres, Arztin. Hamerski, Kaiserl. Werft-Buchhalter. Knoche, Kaufmann. Neumeyer, Fräulein. Riesemann, Kaufmann. Sapieha, Oberpostassistent. Sobisch, Briefträger. Stange, Kaufmann. Zapf, Dipl.-Ingenieur.
46 Borris, Amtsgerichtssekretär a. D. Bredow, Rentier. Burg, Postschaffner. Hammer, Maler. Klocka, Postschaffner. Mucha, Wirtin. Schlenger, Rentier. Schöpfer, Witwe. Stanke, Rentier. Walther, Landwirt. Wölke, Rentier.
47 Brucks, Rentier. Dill, Aushilfsweichensteller. Gürgens, Privatier. Hochstädt, Privatiere. Lück, Arbeiter. Metzke, Privatier. Neubauer, Invalide. v. Riesen, Kaufmann. Seumenicht, Kaufmann. Strehlke, Rentier.
48/49 Klawikowski, Zimmermeister. E (14)
48 Behnisch, Geschäftsführer. Dietrich, Lehrer a. D. Herstowski, Dr., Professor. Kretschmer, Kaufmann. Müller, Rechnungsrat. Netzki, Wirtin. Nitsch, Rentiere.
49 Bandemer, Witwe. Gutkowski, Oberpostassistent. Heinicke, Lehrerin a. D. Schultz, Rechnungsrat. Töpper, Oberzolleinnehmer a. D. Töpper, Buchhalterin. Weschkalnys, Rentier.
50 Schemke, Emil. E — Bethke, Maler. Bethke, Witwe. Damps, Arbeiter. Damps, Zimmerer. Haase, Heizer. Littwin, Arbeiter. Neubauer, Tischler. Neubauer, Schneiderin. Schemke, Pantoffelmacher. Waschke, Verkäufer.
51 Czerwinski, Witwe. E — Derowski, Schlossermeister. Krause, Witwe. Krause, Ida und Marie, Privatieren. Krefeld, Witwe. Langosch, Stellmacher. Meyer, Witwe. Meyer, Schneiderin. Schramm, Rentier. Weirauch, Stellmachermeister. Wichmann, Gendarmerie-Wachtmeister a. D.

52 Gärtner, Mathilde. E — Einhaus, Eigentümerin. Freiheit, Friseur. Grzenkowitz, Heizer. Herbasch, Kassierer. Karwatzki, Arb. Kujawski, Kaufmann. Sommerfeld, Rentiere.
53 Fast, Kaufmann. E (Danzig, Karrenwall 5.) — Brosda, Fleischer. Drewing, Versicherungsbeamter. Gaul, Assekuranz-Beamter. Lindenau, Kaufmann. Nikleniewitz, Bäckermeister.
54 Pokolm, Schmiedemeister. E — Kusch, Stellmacher.
55 Bomke, Bankdirektor. E (Magdeburg.) — Brillowski, Arbeiter. Krause, Arbeiter. Laskowski, Arbeiter. Littwin, Witwe. Littwin, Arbeiter. Niedballa, Witwe. Schlaß, Arbeiter.
56 Sommer, Fleischermeister. E (Danzig, Poststasse 2.) — Derks, Schmiedemeister. Nürmberger, Techniker. Senger, Tischlermeister. Sinnig, Witwe.

Delbrück-Straße.

1 Bauplatz.
2 Rohde, Kaufmanns-Ww. E — Hering, Rentier. Krips, Katasterzeichner a. D.
3 Bauplatz.
4 Ratzki, Bauunternehmer. E (7) — Derowski, Schneiderin. Derowski, Verkäuferin. Derowski, Verkäufer. Derowski, Arbeiter. Gutkowski, Witwe. Gutkowski, Buchhalterin. Hein, Bureauvorsteher. Kahlert, Mechaniker. Kroen, Meiereibesitzer. Marx, Meiereibesitzer. Sohst, Gutsbesitzer.
5 Bauplatz.
6 Lange & Tokarski, Bauunternehmer. E (Danzig-Langfuhr, Neuschottland 10a.) — Pfeiffenbrück, Disponent.
7 Ratzki, Bauunternehmer. E — Fleischer, Kaufmann. Krüger, Lademeister a. D. Wilke, Witwe.
8 Kurkowski, Anna. E — Haase, Rentiere. Kurkowski, Maler. Languth, Monteur. v. Parczewski, Rentier. Schewe, Kaufmanns-Ww. Speckmann, Lehrer a. D.
9 Haase, Minna. E (Danzig-Schidlitz, Brunnengang 1.) — Johst, Bankbeamter. Kluth, Rentier. Miotk, Schuhmacher. Wadehn, Rechnungsrats-Ww. Wagner, Ingenieur. Wegner, Rentiere. Wielewski, Lehrer a. D.
10 Krügel, Kaufmann. E — Böhnert, Major a. D. Hoppenheit, Eisenbahn-Obersekretär. Kühl, Bürgermeister a. D. und Kgl. Preuß. Stempelverteiler. Oloff, Kaufmann. Strickstrack, Dr., Professor.
11 Schulz, Ingenieur. E (Danzig-Langfuhr, Kronprinzenweg 12.) — Eisenack, Kaufmanns-Ww. Falk, Rentier. Fischer, Rentiere. Hering, Kanzleivorsteher-Ww. Kindt, Privatier. Liegmann, Volksschullehrer a. D.
12 Tilly, Töpfermeister. E — Czeczorzinski, Gesellschafterin. Domröse, Oberpostassistenten-Ww. Führer, Student. Kammratowski, Lehrer a. D. Koschmider, Privatiere. Miotk, Provisionsreisender. Miotk, Friseuse. Philipp, Kaufmann. Schmadalla, Volksschullehrerin a. D. Schmadalla, Lehrer-Ww. Ziegenhagen, Lokomotivführer a. D.
13 Ratzki, Bauunternehmer. E (7) — Hellwig, Marine-Sekretär. Sarkolowski, Rechnungsrat. Stankowski, Witwe. Stankowski, Dr., Vikar.
14 Ratzki, Bauunternehmer. E (7) — Gehrmann, Volksschullehrerin. Müller, Rektor a. D. Rafalski, Agnes und Stanislawa, Privatieren. v. Zelewski, Rentiere.
15 Blawat, Rentier. E — v. Borzestowska, Kaufmanns-Ww. Haß, Weichensteller. Haß, Fleischer. Lanser, Oberförster a. D. Laskowski, Ww. Neumeyer, Bankbeamter. Schmoll, Sparkassendirektor a. D.
16 Kranich, Administrator a. D. E (Kronprinzenallee 6.) — Bieschke, Witwe. Bomblies, Stations-Aspirant. Dunst, Marine-Werkführer. Focking, Privatiere. Gerick, Konzipient. Gerick, Sattler. Kammel, Rechnungsrats-Ww. Kreuzholz, Rentier. Mau, Kommis. Petersen, Rentiere. Rux, Schuhmacher. Schmidt, Rechnungsrats-Ww. Seeger, Volksschullehrer a. D. Stiemer, Schuhmachermeister.
17/18 Lademann, Maurer. E (18)
17 Bartsch, Klavierlehrerin. Casper, Volksschullehrerin. Fenske, Arbeiter. Griesert, Königl. Eisenbahn-Werkmeister a. D. Knodel, Gerichtsdiener a. D. Rost, Privatiere. Stenzel, Rentiere. Wedde, Witwe. Wuttke, Privatiere.
18 Lademann, Maurer. E — Brischke, Rechnungsrat. Dunst, Witwe. Dunst, Bureauleiter. Dunst, Werkttechniker. Fietkau, Witwe. Fenske, Witwe. Fietkau, Volksschullehrer. Fietkau, Kontoristin. Fuhlbrügge, Eisenbahnassistent. Kontrowitz, Witwe. Piasecki, Witwe. Schneider, Schriftsteller.

Dultz-Straße.

1 Krause, Spediteur. E — Voll, Rentier.
2 Woick, Marine-Werkführer. Brunke, Volksschullehrer. Grünwitzki, Marine-Werkmeister. Lebbe, Amalie und Gertrud, Rentieren. Lebbe, Zeichnerin. Lebbe, Landwirt. Meyer, Diplom-Ingenieur. Zocholl, Oberbriefträger.
3 Daust, Landwirt. E — Daust, Kontoristin. Delitscher, Zollassistent a. D. Delitscher, Kanzlistin. Heberlein, Gerichtsvollzieher a. D. Käthler, Eisenbahn-Verkehrs-Kontrolleur a. D. Krüger, Wirtschafterin. Obereindorf, Privatier und Versicherungs-Hauptagent. Rehberg, Stadtbaurat a. D.
4 Matriciani, Büchsenmacher a. D. E (Danzig.) — Gaidowski, Kaufmann. Golembek, Lehrer a. D. Jarius, Privatbeamter. Jarius, Kontoristin. Jonath, Oberbahnassistent. Liebeneiner, Fräulein. Milczewski, Regierungs-Kanzlist. Romanowski, Gerichtsvollzieher a. D. Romanowski, Lehrerin.
5 Wanke, Martha. E — v. Drzewicka, Rentiere. Gehrmann, Lehrer a. D. Köcker, Marine-Feuerwerker a. D. Koppen, Erster Assistent an der Landwirtschaftskammer. Koppen, Rentier. Löding, Rentier. Schröder, Lehrer a. D. Wanke, Geschäftsreisender.
6 Hein, Kaufmann. E (Danziger Straße 44.) — Cirotzki, Arbeiter. Derhahn, Arbeiter.

Plakat-Institut A. W. Kasemann G. m. b. H., Ketterhagergasse 4.

Eich, Tischler. Eich, Witwe. Eich, Maler. Hagel, Schlosser. Jude, Monteur. Lehmann, Oberbriefträger. Lang, Platzverwalter. Lehmann, Buchhalterin. Piesker, Privatiere. Poveleit, Schneidemüller. Schimmelpfennig, Schlosser. Werner, Schlosser.

7 Hein, Kaufmann. E (Danziger Straße 44.) — Barra, Privatiere. Henke, Witwe. Kammrowski, Maschinist. Kämer, Rangiermeister a. D. Lingmann, Privatiere. v. Liczkowski, Plätterin. Pranschke, Maurer. Schulz, Zollaufseher a. D. Stephan, Arbeiter. Treptow, Malermeister. Ziemann, Geschäftsreisender.

8/10 Bauplätze.

11 Fast, Kaufmann. E (Danzig.) — Görtz, Kaufmann. d'Haussonville, Gräfin. Lukas, Haushälterin. Mau, Kontorist. Schmidt, Rentier. Schulz, Maler. Vogt, Werft-Ober-Inspektor a. D. Vogt, Kontoristin. Vogt, technischer Arbeiter der Kaiserlichen Werft. Vogt, Kindergärtnerin. Vogt, Buchhalterin.

Elisenstraße.

1 Meyer & Gelhorn. E (Danzig, Langenmarkt.) — Kreft, Arbeiter. Rehfeldt, Tapezier. Rompca, Arbeiter.

2/3 Radmann, Kaufmann. E

4 Lehmann, Frau. E — Lehmann, Kaufmann, Likörfabrik. Mackiewicz, Destillateur. Schulz, Landgerichtsrat.

5 Rodenberg, Rentier. E — Schamp, Rentier. Schamp, Bureaugehilfe.

6 Jantzen, Rentier. E (Danzig-Langfuhr.) — Kabus, Geheimer Admiralitätsrat. Kabus, Rentiere.

Ernsttal.

1/3 Laurer, Hedwig. E (1)

1 Laurer, Hedwig. E — Krause, Rentiere. Laurer, Kaufmann. v. Narczynski, Fräulein.

2 Krause, Arbeiter. Oltersdorf, Gärtner. Wangler, Gärtner. Wangler, Schneiderin. Westfal, Arb.

3 Groth, Karl und Paul, Hammerschmiede. Hochmuth, Hammerschmied.

4 Kühne, Stadtbaurat a. D. E — Bötzel, Witwe. Bötzel, Landwirt.

Fischmeisterweg.

Budzisz, Fischer. E — Fröhlich, Arbeiter. Gregoschewski, Arbeiter. Mull, Arbeiter.

Friedensschluß.

Hardtmann & Co. E (Danzig.) — Dombrowski, Arbeiter. Dombrowski, Kutscher. Fischer, Werkmeister. Glombiowski, Werkmeister. Kandzorra, Arbeiter. Kwidzinski, Arbeiter. Liczau, Arbeiter. Schwarz, Stellmacher. Thun, Sattler. v. Zelewski, Arbeiter.

„Weißhof", Grunderwerbs-Gesellschaft. E (Danzig, Milchkannengasse 1.) — Borkowski, Arbeiter. Malottki, Arbeiter. Penk, Maurer. Strijewski, Arbeiter.

Friedensstraße.

1 Hardtmann Fabrikbesitzer. E (Danzig.) — van Dühren, Oberlehrer a. D. Löwens, Privatier.

2 Arnold, Rentiere. E — Hennet, Witwe.

3 Hardtmann, Fabrikbesitzer E (Danzig.) — Brandt, Korvetten-Kapitän z. D.

Frischwasser.

Kamerke, Gutsbesitzer. E (Pulvermühle.) — Goseltz, Arbeiter. Kurr, Arbeiter. Stankowski, Invalide. Teßmer, Arbeiter. Witzki, Arbeiter.

Fürstliche Aussicht.

1/5 Knaak, Bauunternehmer. E (Sasper Str.)

1 Knorr, Lehrerin. Pistor, Rentiere.

2 Knorr, Rentier.

3 Dieck, Architekt.

4 Girod, Hauptlehrer a. D.

5 Lentz, Ingenieur.

Gartenstraße.

v. Komorowski, Rentiere. E — Brandt, Privatiere. Kanschuß, Rentier. v. Komorowski, Zimmermeister. Reichenberg, Privatiere. Wiebe, Oberstleutnant a. D. Wiebe, Kaufmann.

Georgstraße.

1 Pokolm, Schmiedemeisterfrau. E (Danziger Straße 54.) — Birr, Witwe. Orlowski, Korbmacher. Tobius, Steinschläger.

2/4 Beck, Rentier. E (Am Hafenwinkel 3.)

2 Hawmann, Rentier. Janzen, Lehrerin a. D. Janzen, Anna und Martha, Privatieren. Kühl, Kommis. Schultz, Witwe. Weißner, Privatier. Zeffner, Polizeiwachtmeister.

3 Claaßen, Rentier. Henning, Rentier. Krüger, Rentier. Piosinski, Königlicher Hegemeister a.D. Piepenburg, Eisenbahnassistent.

4 Beck, Paul und Willi, Klempnermeister. Brey, Arbeiter. Brey, Verkäuferin. Brey, Witwe. Brey, Maler. Brzeske, Briefträger. Ittrich, Postschaffner. Koslowski, Witwe. Ladmann, Tischler. Radig, Tischlermeister. Raflewski, Krankenpflegerin. Schwan, Schneidermeister. Schwartz, Ober-Postschaffner. Spurgat, Tischlermeister. Thomat, Tischlermeister. Tregner, Tischler. Wedelstädt, Schneider.

5 Perschau, Standesbeamter. E (Danzig-Langfuhr, Jäschkentaler Weg 2.) — Dull, Buchbinder. Edler, Tischler. Feuersenger, Geschäftsinhaberin. Freund, Postbote. Gniffke, Tischler. Hinz, Hilfsweichensteller. Lipski, Postbote. Murawski, Tischler. Politur, Tischler. Sauer, Zimmerer. Schlönhart, Büfettier. Wisniewski, Schmied.

6 Megow, Königlicher Förster a. D. E — Gosse, Rentiere. Krause, Rentier. Megow, Musiklehrer. Mentzel, Prokurist.

7/9 Tavernier, Baugewerksmeister. E (Pelonker Straße 14.)

7 Herzberg, Gymnasialprofessor. Jachmann, Malwine und Margarete, Rentieren.
8 Domröse, Lehrer-Ww. Mindt, Wirtin. Kuhr, Lehrer a. D. Petz, Zweiter Inspektor a. D. Petz, Sattler. Plaße, Klavierlehrerin. Reiß, Lehrer. Schulz, Rentiere.
9 Arnheim, Fräulein. Diesend, Ww. Domröse, Provinzial-Assistent. Helmdach, Eisenbahnsekretär a. D. Kressin, Rentiere. Märtens, Witwe. Zaborowski, Lehrer a. D.
10 Danziger Elektrische Straßenbahn-Aktiengesellschaft. E (Danzig-Langfuhr, Mirchauer Weg 6.) — Dahlmann, Reisender. Dieball, Bauunternehmer. Harder, Kanzleigehilfe. Heinel, Bücherrevisor. Neitzke, Rentiere. Peters, Rentier. Raabe, Zollaufseher a. D.
11 Senff, Thusnelda. E — Berentz, Rentiere. Beyer, Rentiere. Jaekel, Rentiere. Rosenthal, Königlicher Förster a. D. Sietz, Rechnungsrat.
12 Ziebarth, Rentier. E — Kosmack, Rentier. Ölkers, Rentiere. Peterson, Rentier. Scholtz, Frau Geheime Ober-Justizrat. Steincke, Rentier. Wehrkamp, Rentiere.
13 Liebrecht, Geschäftsagent. E — Backer, Marine-Obermeister. Bahrendt, Rentier. Brose, Rentiere. Eichmann, Frau Mittelschullehrer.
14 Schulz, Werner. E — Dietrich, Witwe. Korioth, Privatier. Machnikowski, Lehrer-Ww. Möller, Rentier. Teichert, Fräulein. Wach, Förster-Ww.
15 Sander, Frau. E — Claaßen, Rentiere. Jochem, Rentiere. Müller, Lehrer-Ww. Sach, Rentiere. Semrau, Lehrer a. D. Wiebe, Rentiere. Wiebe, Rentier.
16 Lange, Malermstr. E — Borschki-Ostrowski, Rentiere. Damus, Rentiere. Hannemann, Margarete und Johanna, Rentieren. Hein, Rentier. Schubert, Zimmerer. Schulz, Zieglermeister. Schulz, Schneiderin.
17 Frommann, Fleischermeister. E (Am Markt 9.) — Ernst, Inhaber eines Orthop. Instituts. Frankenstein, Kaufmann. v. Gruchalla, Rentier. v. Heise-Rotenburg, Rentier. Thiel, Kommis.
18 Preuß, Heinrich. E (Pelonker Str. 132.) — Börschmann, Postassistenten-Ww. Bruks, Rentier. Masurke, Ww. Preuß, Töpfermeister. v. Saucken, Fräulein. Schlas, Fräulein. Wendt, Ww. Wiebe, Ww. Wiese, Architekt. Wiese, Haushaltungslehrerin. Wiese, Kreisschulinspektor a. D. Zimmy, Gendarmerie-Wachtmeister a. D.
19/20 Niclas, Privatbeamter. E (19)
19 Niclas, Privatbeamter. E — Girnuß, Lehrer-Ww. Grabowski, Lehrerin. Reißke, Beamten-Ww. Weiß, Invalide. Woitzing, Schneiderin.
20 Tillner, Schneidermeister.
21 Haupt, Zimmermeister. E (Zoppoter Str. 6.) — Behrend, Privatiere. Berendt, Pfarrer. Bethke, Kommis. Chmielecki, Putzhändlerin. Dieck, Kaufmann. Hantel, Privatiere. Kuhl, Privatiere. Kuhl, Papiergeschäft. Reckwald, Verwaltungsinspektor a. D.
22 Dempke & Siegfried. E (Danzig, Hundegasse 79.) — Haeser, Dr. med. Neubauer, Lehrer a. D. Straube, Rentiere. Wisselinck, Rentiere.
23 Sander, Filialleiterin. E — Andres, Rentiere. Block, Ww. Bordasch, Ww. von Eden-Tempski, Rentier. Erasmus, Oberwerftbuchführer der Kaiserlichen Werft. Fabienke, Witwe. Kukucka, Wirtschaftsfräulein. Landmesser, Ww. Radicke, Ww. Ramlau, Rentier. Reiß, Hegemeister a. D. Weimer, Lokomotivführer a. D.
24 Marks, Architekt. E (Danzig, Neugarten 9/10.) — Bahl, Kunstmaler und Fachlehrer. Grund, Ww. Klein, Leitungsaufseher. Kußmahly, Fräulein. Linke, Obersekretär a. D. v. Paulitz, Gertrud und Hedwig, Rentieren. Rahn, Kaufmann. Setzke, Ida, Margarete und Olga, Rentieren. Talke, Ww. Witte, Schiffsingenieur.
25, 26, 27 Baustellen.
28 Kendziorra, Militärintendantursekretär. E — Heyn, Ww. Rose, Bankbeamter.
29, 30 Baustellen.
31 Steingräber, Apothekerwitwe. E — Heinrich, Banktaxator. Lubbe, Kgl. Steuereinnehmer-Ww. Pieper, Rentier.
32 Baustelle.
33 Zillmer, Zollbeamter a. D. E — Pretzell, Rentier.
34 Wilckerling, Fräulein. E (Danzig.) — Anders, Stütze. Bleck, Ww. Hoeberlein, Rentiere. Hennig, Postmeister a. D. Jütte, Rentier. Ley, Rentier. Petzold, Rechnungsrat. Roeding, Bureauassistenten-Ww.
35 Czerlinski, Bauunternehmer. E (Pelonker Straße 16.) — Classen, Rentiere. Eisenack, Rentiere. Kettler, Rentier. Kremse, Privatiere. Pröbsting, Tierarzt. Schmidt, Pfarrer-Ww. Zimbars, Ww.
36 Hoppe, Photograph, E (Storkow i. Mark, Poststraße 78.) — Grabowski, Pfarrer a. D. Schulz, Oberstabsingenieur a. D. de la Terrasse, Oberstleutnant a. D.
37 Nogacki, technischer Eisenbahnobersekretär, E — Böcker, Stationsvorsteher-Ww. Bonowski, Ww. Bonowski, Privatlehrerin. Reiczug, Fräulein. Sablowski, Bahnarb.
38/39 Sommer, Fleischermeister, E (Danzig, Postgasse 2.)
38 Kandzorra, Arb. Kandzorra, Schuhmacher. Sieg, Hammerschmied. Wölm, Schneider. Tietze, Maler.
39 Czwiklinski, Plätterin. Jagodzinski, Arb. Kern, Arb. Puzowski, Plätterin.

Glettkau.

1 Fox, Gastwirt, E — Fox, Handarbeitslehrerin.
2 Block, Rentier, E.
3/4 Kalkning, Hermann, E.
5/10 Baustellen.
11/12 Scheibe, Jakob, E (11)
11 Scheibe, Jakob, E — Gurski, Arb. Kreft, Fischer.
12 Mroch, Wäscherin.
13 Pienschke, Julius, E (24) — Jutrzonka, Geschäftsfrau. Kreft, Fischer. Kreft, Arb. Lemke, Arb.

Buchbinderei A. W. Kafemann G. m. b. H., Ketterhagergasse 4.

14 Nötzel, Ottilie, E (Danzig-Ohra, Altschottland 7/8.) — Schröttke, Ww. Tuddies, Fischer.
15 Kreft, Fischer, E (11) — Benter, Fischer. Preuß, Invalide.
16 Kanefke, Schiffszimmerer, E — Kanefke, Gustav und Leopold, Fischer.
17 Schröttke, Fischer, E — Kanefke, Fischer. Kreft, Fischer.
18 Kreft, Fischer, E — Kanefke, Fischer. Kreft, Arb.
19 Kreft, Fischer, E — Kreft, Bernhard und Heinrich, Fischer.
20 Gemeinde Oliva. E — Halba, Volksschullehrer. Klafke, Volksschullehrer.
21 Kurowski, Fischer. E — Kopitkowski, Arb. Kurowski, Fischer.
22 Behnke, Fischer. E — Laga, Ww.
23 Schröttke, Fischer. E — Borkowski, Fischer. Gronau, Arb. Lietzau, Arb.
24 Pienschke, Julius. E — Julius, Näherin. Kupper, Arb. Kupper, Maurer. Pienschke, Zimmerer. Richert, Hermann und Johann, Arb. Zegke, Ww.
24a Kupper, Maurer. E — Kankowski, Maurer. Schröttke, Ww.
25 Krüger, Ww. E — Krüger, Fischer.
26 Posanski, Fischer. E — Daschke, Jakob, Johann und Paul, Arb. Grabinski, Seefahrer. Grabinski, Arb. Obalski, Zimmerer.
27 Baustelle.
28 Hinz, Ww. E — Heidukowski, Invalide. Kanefke, Maurer. Kapitkowski, Arb. Preuß, Fischer. Schröttke, Maurer. Zick, Arb.
29 Riech, Frau. E (Danzig, Große Bäckergasse 2.) — Harder, Pächter. Harder, Arb. Kanefke, Arb. Kreft, Ww. Preuß, Seefahrer. Preuß, Maurer. Richert, Arb.
30 Nötzel, Hotelbesitzer. E
31 Kreft, Fischer. E — Kanefke, Johann und Otto, Fischer. Kreft, Arb. Kreft, Fischer. Richert, Arb.
32 Kühne, Stadtbaurat a. D. E (Zoppoter Straße 60.) — Kanefke, Fischer. Kosanke, Arb. Kreft, Vollziehungsbeamter. Preuß, Arb. Streiber, Geschäftsinhaberin. Streiber, Ww. Ziolkowski, Invalide.
33 Kupper, Maurer. E (24a) — Schröttke, Fischer.
34 Sandhop, Kapitän a. D. E (Neufahrwasser, Olivaer Straße 48/49.) — Schröttke, Zimmerer.

Glettkau Abbau.

Rutkowski, Bauunternehmer. E — Bednarek, Arb. Czoski, Arb. Hinz, Eugen und Robert, Gärtner. Kapitkowski, Arb. Kitowski, Maurer. Lademann, Arb. Lorenscheid, Verkäuferin.
Völkner, Anna. E — Albrecht, Maler. Lipinski, Arb. Möhl, Schmied. Renakowski, Arb. Serotzki, Arb. Teßmer, Arb. Zöls, Arb.
Völkner, Anna. E — Lawrenz, Arb. Litzbarski, Arb. Tottleben, Arb. Westphal, Arb.
Völkner, Anna. E — Behrendt, Arb. Grabinski, Inv. Harder, Arb. Klinkosch, Arb. Oschnewski, Arb. Pranschki, Arb. Teßmer, Arb.
Völkner, Anna. E — Czibrowski, Maurer. Gabe, Invalide. Rumschick, Arb. Rumschick, Uhrmacher. Wandersee, Arb.
Schönenberg, Anton. E — Bednareck, Arb. Bissa, Arb. Hirsch, Maurer. Leschinski, Maurer. Schurowski, Arb. Thoms, Arb. Frahsonek, Arb.
Schönenberg, Anton. E — Hubrich, Schmied. Jantowski, Arb. Miottke, Arb. Nadolski, Arb. Plomin, Arb. Petke, Arb. Schewski, Arb. Schulz, Zimmerer.
Meyna, Vorarb. E — Dorsch, Arb. Dominierski, Arb. Krischowski, Reisender. Kunkel, Arb. Liedtke, Arb. Pekoch, Arb. Stolz, Arb. Wanke, Arb.
Knaak, Bauunternehmer. E (Oliva, Sasper Weg.) — Donimierski, Arb. Litzbarski, Arb. Meyer, Gustav und Eduard, Arb. Richert, Arb.
Knaak, Bauunternehmer. E (Oliva, Sasper Weg.) — Lubner, Arb. Pinunski, Arb. Saß, Chausseearb. Saß, Arb.
Knaak, Bauunternehmer. E (Oliva, Sasper Weg.) — Annoff, Arb. Bertram, Johannes und Kurt, Töpfer. Bertram, Arb. Munski, Ww. Schneider, Töpfer.

Goethe-Straße.

4 Mehrlein, Landesrat-Ww. E
5 Domanski, Fabrikdirektor. E
7 Domnick, Rentier. E
8 Krutz, Volksschullehrer a. D. E — Krutz, Rechtskandidat. Krutz, Rektoratsschullehrer.

Hardenberg-Straße.

Unbebaut.

Heimstätte.

1 Unbewohnt.
2 Bransch, Volksschullehrer. E — Rogalewski, Volksschullehrer a. D. Rogalewski, Volksschullehrerin.
3 Schäfer, Schiffbau-Ingenieur. E
4 Marchlewski, Rentier. E — Jüngken, Rentiere. v. Thokarska, Rentiere.
5 Bluhm, Kaufmann. E — Widmaier, wissenschaftlicher Hilfslehrer.
6 Zander, Rentier. E
7 Lietzau, Volksschullehrer. E
8 Petrusch, Kaufmann. E — Gilzer, Ww.
9 Danziger Heimstätten-Gesellschaft, e. G. m. b. H. E (Danzig.) — Richter, Volksschullehrer. Richter, Haushaltungslehrerin.
10 Bluhm, Strafanstaltsinspektor a. D. E
11 Meske, Bankprokurist. E — Heisen, Rentiere.
12 Knaack, Regierungskanzleisekretär. E
13 Bauer, Volksschullehrer a. D. E
14 Jensen, Schiffbau-Ingenieur. E (Bahnhofstraße 4.) — Albrecht, Haushälterin. Bensing, Dr., Beamter der Landwirtschaftskammer.
16 Knopp, Rentiere. E — Pape, Rentiere.

Jagow-Straße.

1 Lohff, Regierungssekretär. E (Kronprinzenallee 10.) — Bialkowski, Lehrer a. D. Kanikowski, Seemaschinist. Kabus, Siedemeister. Laubach, Kommis. Schwartz, Kaufmann. Siesinski, Rentier. Wegner, Invalide.

Jahn-Straße.

1 Karpinski, Otto. E — Betlejewski, Ww. Boldt, Rentier. Elsner, Friseur. Lion, Regierungsbauführer. Makowska, Haushälterin. Riepert, Rentnerin. Riepert, Näherin. Rotzoll, Rentiere. Truhn, Barbier. Wierzbitzki, Gerichtssekretär.
2 Baustelle.
3 Szameitat, Kaiserlich. Torpedoobermaschinist a. D. E — Becker, Oberzollrevisor a. D. Grothe, Rentiere. Jahnke, Lokomotivführer a. D. Kleinschmidt, Bureaugehilfe. Kubicka, Wirtschaftsfräulein. Moffat, Privatiere. Müller-Kranefeld, Privatiere. Prochnow, Rentiere. Prochnow, Kaufmann. Schön, Stadtrendant a. D. Staberow, Rentiere.
4 Tadda, Bauunternehmer. E (11) — Englich, Ww. Fröse, Rentiere. Fröse, Student. Gronau, Rentiere. Hirsch, Bureaugehilfin. Hirsch, Privatiere. Nowoczyn, Volksschullehrer. Schröter, Registrator. Strauch, Eisenbahnobersekretär.
5/7 Preuß, Töpfermeister. E (Georgstraße 18.)
5 v. Berlepsch, Freiherr, Forstassessor. Frischbutter, Gemeindesekretär. Kather, Wirtin. Kowalski, Kuratus. Krause, Volksschullehrer. Penner, Rentier. Schmidt, Volksschullehrer-Ww.
6 Janiak, Kinderfräulein. Mey, Rentier. Senkpiel, Rentier. Spode, Rentier.
7 Lanz, Rentier. Radke, Rentier. Reefschläger, Rentier.
8 Karpinski, Otto. E (1) — Kalähne, Hochschulprofessor. Kudicke, Zolleinnehmer a. D. Kudicke, Bureaugehilfe. Wilke, Rentier.
9/12 Baustellen.
13 Dresler, Rentiere. E — Hager, Gemeindebureaubeamter. Imhoff, Maler.
14 Laßwitz, Pensionsinhaberin. E
15 Schmidt, Gertrud. E — Chmilecki, Lehrer a. D. Chmilecki, Lehrerin. Rempel, Gutsverwalter.
16 Karpinski, Otto. E (1) — Grundmann, Landwirt. Potrykus, Rentier. Spornhauer, Rentier.
17 Baustelle.
18 Preuß, Töpfermeister. E (Georgstraße 18.) — Katzki, Kriegsgerichtssekretär. Katzki, Ww. Kliewer, Rentiere.
19/21 Tadda, Bauunternehmer. E (20)
19 Kresmer, Wirtin. Mühle, Ww. Mürau, Rentier. Mürau, Justizanwärter. Schönwald, Forstassessor.
20 Tadda, Bauunternehmer. E — Eitner, Pfarrer-Ww. Ennulat, Volksschullehrer a. D. Launer, Wirkliche Geheime Oberbaurat-Ww. Meyer, Ww. Petermann, Eisenbahn-Zugführer a. D.
21 Barkowski, Privatiere. Ewert, Wirtschaftsfräulein. Hellenstein, Amtsrat. Klingenberg, Geschäftsführer der Berufsgenossenschaft. Koscielny, Büfettier. Plewacki, Fräulein.
22 Pielenz, Rentier. E — Gerske, Ww. Reishoff, Rentier. Wegner, Oberförster-Ww. Wegner, Rentiere.
23 Fast, Kaufmann. E (Waldstraße 8.) — Bertram, Amtssergeant. Davidsohn, Ww. Lams, Büfettier. Labuhn, Ww. Mallon, Rentier. Teßmar, Rentiere. Zick, Rentier. Zick, Gastwirt.
24 Tennisplatz.
25 Turnverein Oliva. E. V. E — Braun, Turnhallenwärter.
26 Tadda, Bauunternehmer. E (20) — Beyer, Hauptlehrer a. D. Brueß, Garnisonverwaltungs-Oberinsp. a. D. Danielczik, Ww. Jakubowitz, Rechnungsrat. Lembke, Rentiere. Rahkowski, Rentier. Trampnau, Zugführer a. D.

Kaisersteg.

1/7 Baustellen.
8 Vieweg, Gärtnereibesitzer. E — Millgramm, Gärtner. Trittschack, Gärtner. Zöllner, Gärtner.
9/15 Baustellen.
16 Reinke, Waffenrevisor. E (Danzig.) — Hildebrand, Rentier. Hildebrand, Charlotte und Klara, Rentieren. Reinke, Rentiere.
17 Baustelle.
18/19 Gemeinnützige Baugenossenschaft. E (Danzig-Langfuhr.)
18 Witthöft, technischer Marinesekretär. Witthöft, Maler.
19 Gratz, Lehrer-Ww. Gratz, Landesversicherungssekretär. Kranke, Ww.
20 Federau, Betriebsmeister-Diätar. E — Federau, Verkäuferin. Federau, Student.
21/25 Baustellen.
26/27 Joost, Johanna und Marie, Rentieren. E (Bahnhofstraße 7.)
26 Albrecht, Invalide. Albrecht, Emil und Gustav, Arbeiter. Byczkowski, Arbeiterin. Hermann, Arb. Kwiatke, Arb. Meironke, Zimmerer. Rohde, Kutscher. Schröder, Arb.
27 Glock, Bahnwärter. Lemke, Postbote. Pioch, Invalide. Stegmann, Bahnarb.
28 Bahr, Klara. E — Grunau, Volksschullehrer. Kuchenbecker, Architekt. Kuntz, Dachdecker. Lessing, Privatiere. Ritzke, Kaufmann. Ring, Ww. Ring, Assistentin. Schulz, Kaufmann.
29 Stumm, Regierungs-Hauptkassen-Buchhalter. E — Bluhm, Marine-Obermeister. Krätzig, Königlicher Hilfsjäger. Michalik, Bankvorsteher. Saalfeldt, Kaufmann. Schmidt, Kaufmann.
30 Knaak, Bauunternehmer. E (Sasper Weg.) — Becker, Rentiere. Entz, Privatiere. Guth, Volksschullehrer. Preuß, Rentier. Taschinski, Werkmeister. Wisniewski, Lehrer-Ww. Wisniewski, Korrespondentin. Wolfram, Volksschullehrer.
31/32 Schilling, Klara. E (32)

31 Bohl, Reisender. Czolbe, Ww. Herrmann, Ingenieur. Reimann, Kommis. Roßmann, Wirtschafterin. Voigt, Oberbahnassistent.
32 Schilling, Klara. E — Schilling, Warenagent.
33/35 Baustellen.
36 Henke, Rentier. E — Gerlach, Hochschulprofessor.
38 Eichmann, Mittelschullehrer. E (Danzig.) — Eichmann, Lehrer-Ww. Eichmann, Ww. Petersen, Schiffbautechniker.
39/44 Baustellen.
45 Gorsch, Rentier. E — Bergmann, Privatier. Wiebe, Rentier.
46 Werner, Kontrollinspektor. E — Brunk, Rentier.
47 Moser, Rentier. E

Kirchenstraße.

1 Straschewski, Emma. E — Radtke, Ww. Straschewski, Amtssekretär a. D. Wittmann, Gasmeister.
2 Krasper, Rentier. E (Danzig-Langfuhr.) — Akamitzki, Invalide. Böhm, Wagenwärter a. D. Heinrich, Privatiere. Ising, Ww. Klabs, Rentier. Labuhn, Bahnwärter a. D. Schlesiger, Bierverkäufer. v. Wierzbitzki, Rentiere. Ziemann, Weichensteller a. D.
3 Streng, Bauunternehmer. E — Borkowski, Schneider. Dempz, Arb. Engelke, Maschinist. Klein, Korbmacher. Muhl, Weichensteller a. D. Streng, Zeichner. Streng, Kommis.
4 Windolf, Schuhmachermeister. E — Jasinski, Maler. Schmidt, Dr. Regierungs-Bauführer.
5 Preuß, Julius. E — Czesinski, Geschäftsinhaberin. Hasse, Rentiere. Karpinski, Rentnerin. Klinowski, Hauptlehrer a. D. Labandt, Geschäftsinhaberin. Nötzel, Lehrer a. D. Röhl, Pfarrer-Ww. Tabel, Wirtschafterin.
6 Spenk, August. E — Heinrich, Ww. Kaß, Amtsgerichtssekretär a. D. Läufer, Verbandsrevisor. Majewski, Rentier. Mierau, Installateur. Schubert, Rentiere. Schubert, Kontoristin. Schuffert, Rentiere. Voß, Rentier.
7 Vaterländischer Frauenverein. E — Essig, Schwester. Klawitter, Diakonisse. Wolff, Diakonisse.
8 Hofraum vom Diakonissenhause.
9 Gehring, Schlossermeister. E — Bonk, Rentiere. Gehring, Kontoristin. Jakubowski, Rentiere. Kuhn, Steuereinnehmer-Ww. von Malottki, Rentiere. Masurke, Pflegerin. Neubeyser, Privatiere.
10 Achterberg, Kurhausbesitzerin. E (Bergstraße 5.) — Deuse, Putzgeschäft. Deuse, Prokurist. Demski, Adele und Mathilde, Schneiderinnen. Demski, Ww. Krumm, Mechaniker. Semrau, Rentier. Semrau, Dr., Assistent an der Technischen Hochschule. Weiß, Klavierlehrerin.
11/12 Baustellen.
13 Hallmann, Josef, Schuhmachermeister. E (14) — Hallmann, Robert, Schuhmachermeister.
14 Lütcke, Tischlermeister. E — Hallmann, Schuhmachermeister. Lütcke, Tischler. Zorger, Gerichtsvollzieher-Ww.
15 Gemeinde Oliva. E — Bialkowski, Totengräber. Glienicke, Organist. Müller, Küster. v. Podjaski, Lehrerin. Riebandt, Rektor. Riebandt, Invalide. Katholische Volksschule.
16 Katholische Kirchengemeinde. E — Bloch, Haushälterin. v. Cysewski, Vikar. Schröter, Pfarrer. v. Wiecki, Vikar.

Vorderhaus:

17 Landmann Rentier. E

Gartenhaus:

17 Landmann, Schulvorsteherin. E (Danzig.) — Jannusch, Wirtschaftsfräulein. Landmann, Kaufmann.
18 Landmann, Hertha. E — Baron von der Damerau gen. v. Dambrowski, Iwan, Adelshistoriker, früherer Geistlicher (Villa „Agnes"). Jakobsen, Rentiere. Jänger, Hauptlehrer a. D. Kuhr, Oberzolleinnehmer a. D. Petrusch, Rentieren. Riegel, Arb. Spors, Lehrer-Ww. Spors, Lehrerin a. D. Wien, Zollaufseher a. D. v. Zelewski, Rentiere.

Klosterstraße.

1 Katholische Schulgemeinde. E — Pehnke, Schuldiener.
2/5 Baustellen.
6 Lingenberg, Klempnermeister. E — Bechert, Privatier. Cieslinski, Rechnungsrat. Dorschfeld, Kaufmann. Domke, Lehrer a. D. Hardtmann, Rentnerin. Hirschfeld, Gendarmerie-Wachtmeister a. D. Krause, Privatier. Krischewski, Kaufmann. Ruttkowski, Arb. Schott, Bankbeamter. Tappert, Königl. Revierförster a. D. Warkentin, Uhrmacher. Witt, Invalide. Ziemann, Privatiere.

Köllner Chaussee.

1 Militäranwärter-Erholungsheim Oliva. E. V. E — Hoge, Büfettier. Komm, Büfettier.
2/4 Baustellen.
5/6 Schlacht, Uhrmacher. E (Am Markt 8.)
5 Anis, Arb. Bigus, Ww. Ludwig, Arb.
6 Budweg, Privatiere. Dreizner, Hauptzollamtsdiener a. D. Doerck, Privatiere. Hochmuth, Rentier. John, Ww. Priem, Förster-Ww. Reinecker, Militärinvalide. Sekol, Gefangenaufseher a. D.
7 Schulz, Tischler. E — Büchler, Gärtner. Döring, Invalide. Döring, Zimmerer. Ladzinski, Grenzaufseher a. D. Reikowski, Ww.
8 Baustelle.
9 Poschmann, Privatiere E (Zoppot.) — Kaufmann, Gärtner.
10/15 Baustellen.
16 Lienau, Professor. E (Albert-Straße 4.) — Im Bau begriffen.
17/18 Werner, Mühlenbesitzer. E — Lietzau, Müller. Ott, Müller. Reglinski, Wirtin. Scheppka, Verkäuferin.

Königl. Schloß.

Se. Majestät, König von Preußen. E — Apfelbaum, Gärtner. Hennig, Garten-Wächter. Hennig, Bureaugehilfe. Wocke, Königlicher Garteninspektor.

Kronprinzenallee.

1 Arnheim, Kaufmann. E (Schwetz a. W.) — Unbewohnt.
2 Kähler, Viehhändler. E — Senkpiel, Rentiere.
3 Czerlinski, Bauunternehmer. E (Pelonker Straße 16.) — Boldt, Rentier. Lützow, Ww. Wagner, Ww.
4 Baustelle.
5 Daus, Malermeister. E — Glen, Lehrer a. D. Kraziewicz, Privatiere. Kröling, Architekt. Schultz, Rentier.
6 Kranich, Administrator. E — Claassen, Rentiere. Fiscal, Lokomotivführer a. D. Naue, Rentiere. Reimann, Rentiere. Schneider, technischer Marinesekretär. Strohfeld, Ww.
7/9 Baustellen.
10 Lohff, Regierungssekretär. E — Gause, Bäcker. Krebs, Oberpostassistent. Lenser, Förster-Ww. Lohff, Rentiere. Lohff, Ww. Lohff, Kaufmann. Neumann, Ww. Piepke, Arb. Prohl, Rentier. Reinick, Ww. Stanke, Ww. Sülzner, Lehrerin. Sülzner, Kaufmann. Sülzner, Kandidat.
11 Siewert, Therese. E — Bieschke, Arb. Harbarth, Landschaftskassenkontrolleur a. D. Katschikowski, Invalide. Kindel, Lehrer-Ww. Lucks, Gesellschafterin. Reuter, Privatiere. Gräfin Rittberg, Rentiere. Senkpiel, Rentiere. Surowski, Invalide. Zornow, Lehrerin.
12 Baustelle.
13 Lehrerinnen-Feierabendhaus. E — Belgardt, Hauswart. Block, Turnlehrerin. Breetsch, Lehrerin. Bünsow, Lehrerin. Dittmar, Privatlehrerin a. D. Dresler, Erzieherin a. D. Engler, Lehrerin a. D. Fibelkorn, Lehrerin a. D. Freytag, Oberlehrerin a. D. Friedrich, Erzieherin a. D. Gaedtke, Erzieherin a. D. Glaubitz, Privatlehrerin a. D. Grüning, Ww. Haberkant, Ww. Haberkant, Lehrerin. Hamm, Lehrerin a. D. Heinrici, Lehrerin a. D. Jensch, Lehrerin. Keiler, Lehrerin a. D. Klus, Erzieherin a. D. Köttlitz, Lehrerin a. D. Krühnert, Erzieherin a. D. Lange, Oberin. Leupold, Lehrerin a. D. Lisse, Schulvorsteherin a. D. Maul, Privatlehrerin a. D. Miereau, Lehrerin a. D. Morgenroth, Lehrerin a. D. Münsterberg, Klavierlehrerin a. D. Neudorff, Lehrerin a. D. Orlovius, Privatlehrerin a. D. Paulus, Lehrerin a. D. Raubusch, Lehrerin a. D. Scheibe, Lehrerin a. D. Scherler, Ww. Schielke, Lehrerin a. D. Schmidt, Lehrerin a. D. Schröder, Lehrerin a. D. Schweers, Privatlehrerin a. D. Seeger, Erzieherin a. D. Seydlitz, Lehrerin a. D. Shonfield, Lehrerin a. D. Weise, Lehrerin a. D. Wentscher, Erzieherin a. D. Wölcke, Lehrerin a. D.
14 Casperson, Bahnhofsvorsteher. E (St.Petersburg.) — Unbewohnt.

Villa „Viktoria":

Tavernier, Baugewerksmeister. E (Pelonker Straße 14.) — Krause, Rentier. Neumann, Kanzlistin. Neumann, Geschäftsreisender. Tavernier, Maurer- und Zimmermeister, Baurevisor.

Villa „Emilie":

Schmodde, Volksschullehrer a. D. E — Steinbrücker, Stütze.

Villa „Elisabeth":

Tavernier, Baugewerksmeister. E (Pelonker Straße 14.) — Kling Rentier. v. Kries, Rentiere. Mittelstadt, Hauptmanns-Ww. Petzold, Ww. Volkmann, Bureaubeamter.

Villa „Luise":

Tavernier, Baugewerksmeister. E (Pelonker Straße 14.) — Kabath, Regierungssekretär. Kamke, Lehrerin a. D. Sudermann, Elise und Johanna, Rentieren. Zander, Rentier. Zeitz, Deichsekretär a. D. Zeitz, Handelslehrerin.

Ladestraße.

1 Gemeinde Oliva. E — Worch, Gas- und Wasserwerksinspektor.
2 Schlieske, Marie. E — Darga, Stabschläger. Kreutz, Rentiere. Schlieske, Bauunternehmer.

Lauental.

Stadtgemeinde Danzig. E — Schröder, Arb.

Lauentaler Weg.

Kloß, Kaufmann. E (Danzig.) — Bronskowski, Verwalter.

Lessing-Straße.

1/3 Baustellen.
4 (Villa „Erna".) Lentz, Werfthilfstechniker. E — Georges, Postassistenten-Ww. Lentz, Werftspritzenmeister a. D. Schmidt, Bureauangestellter.
5 Bendrien, Ingenieur. E — Baacke, Rechnungsrat. Fisch, Oberpflegerin a. D.
6/20 Baustellen.
21 Simson, Frau. E (Pelonker Straße 33.) — Im Bau begriffen.
22 Simson, Malerfrau. E (Pelonker Str. 33.) — Engels, Ww. Macholz, Dr., Oberstabsarzt 1. Kl. a. D. und prakt. Arzt. Pötzel, Schiffszimmerer.
23/25 Baustellen.
26 Schilling, Dr., Professor. E
27 Meyer, Ww. E — Beyer, Ingenieur. Lange, wissenschaftlicher Lehrer. Runde, Buchhalterin.
28 Danziger Heimstättengesellschaft. E — Labudde, Telegraphengehilfin. Labudde, Magistratssekretär a. D. Mengebier, Landesversicherungssekretär.
29 Gottschewski, Frau Amtsgerichtsrat. E — Gottschewski, Amtsgerichtsrat.
30 Keruth, Justizrat. E (Danzig.) — Unbewohnt.

Ludolfiner Straße.

1, 1a/b/c Stadtkowski, Bürstenmacher. E (1)
1 Stadtkowski, Bürstenmacher. E — Walter, Schuhmacher.
1a Bertram, Arb. Carol, Stuhlflechterin. Lojewski, Arbeiterin. Prinz, Invalide. Rhode, Arb.
1b Bujarski, Ww. Godlewski, Maurer. Hahn, Maurer. Harries, Böttchermeister. Lietzau, Arb. Totzki Arb. Vogt, Arb. Witte, Arb.
1c Bobusch, Ww. Lewandowski, Ww. Nötzel, Arb. Pusch, Invalide. Regendanz, Tischler. Schwitzkowski, Ww. Selke, Arb. Stipski, Zimmerer. Trieder, Ww. Wangler, Ww.
2 v. Schendel, Baronin, Privatiere. E (Berlin-Schöneberg,) — Abraham, Maschinenreisender. Kankowski, Zimmerer. Kluge, Klempner. Knack, Zimmerer. Krischowski, Pensionsinhaberin. Sabrowski, Zimmerer. Schulz, Altsitzer.
3, 3a/b, 4a, 5 Rhode, Johann. E (3a)
3 Klein, Oberpostschaffner a. D. Kühn, Bahnwärter a. D.
3a Rhode, Johann. E — Rekowski, Bahnhofsaufseher a. D.
3b Knetter, Tischler.
4 Frede, Rentier. Gratzel, Invalide. Klaaß, Ww. Kornell, Lehrer. Schwerdtfeger, Ww.
4a Dirksen, Rentier. Karpinski, Lehrerin a. D. Mallon, Ww. Piotrowski, Ww. Rex, Kanzleibeamter. Zeyer, Fräulein.
5 Jantowski, Plätterin. Litzbarski, Arb. Rohbeck, Postverwalter a. D. Selke, Oberwallmeister a. D. Trippenbach, Wirtschafterin.
6 Moews, Kaufmann. E — Bernau, Inspektor-Ww. Haber, Fleischermeister. Jedrzejewski, Staatsanwaltschaftsassistent a. D. Radtke, Kürschnermeister-Ww.
7 Hagemann, Schornsteinfegermeister-Ww. E — Batowska, Wirtschafterin. Golunski, Rentier. Klawikowski, Näherin. Sonntag, Nachtwächter.
8/8a Bieschke, Privatiere. E (8a)
8 Dorn, Ww. Gedanzig, Gerichtssekretär a. D. Glaser, Gerichtsdiener a. D. Pranschke, Ww.
8a Bieschke, Privatiere. E — Bieschke, Privatiere. Danowski, Schiffsabrechnergehilfe.
9 Tribuhl, Zimmerer. E — Duckstein, Ww. Jaroschewski, Zimmerer. Klawikowski, Ww. Pichowski, Ofensetzer. Polakiewitz, Ww. Schwabe, Arb.
9a Fularzyck, Maurer. E — Budnarowski, Rentiere. Czechanowski, Oberpostschaffner a. D. Kuhlmann, Maurer. Meironke, Maurer. Tribuhl, Zimmerer. Truschel, Büchsenmacher a. D. Wiechert, Militärrentner.
10/10a Bigus, Maurer. E (10a)
10 Haber, Invalide. Haber, Fleischer. Jankowski, Arb. Jaszyjewski, Arb. Kallenbach, Ww. Majewski, Ww. Schulz, Schmied. Splitt, Maler.
10a Bigus, Maurer. E — Eberlein, Privatier. Fechtner, Tischler. Grenkowski, Maurer.
11 Hintzki, Maurer. E — Busch, Fräulein. Kankowski, Fräulein. Laschewski, Maurer. Massow, Ww. Ostrowski, Militär-Invalide. Welsch, Fräulein.
11a Schulz, Ww. E — Krause, Invalide. Lewandowski, Rentner. Schulz, Ww. Wilhelm, Arthur und Gustav, Tischler.
12 Pionke, Zimmerer. E — Beyer, Arb. Block, Invalide. Bork, Arb. Hellwig, Filialleiterin. Koy, Invalide. Ostrowski, Maurer.
12a Rohde, Ww. E (Delbrück-Straße 2.) — Blawat, Maurer. Gronau, Zimmerer. Jendrzejewski, Böttcher. Marten, Maurer. Meynas, Gouvernante.
13/14/14a/b Posanski, Maurer. E (14a)
13 Schütz, Schlosser. Schütz, Kindergärtnerin. Schütz, Ww.
14 Birr, Schmied. Dargel, Maler. Labudda, Arb. Pioch, Maurer.
14a Posanski, Maurer. E — Bartel, Eisenbahnschaffner a. D. Freder, Invalide. Kwasniewski, Postschaffner. Kwasniewski, Maurer. Lenz, Landbriefträger. Schoeneberg, Eisenbahn-Schrankenwärter. Schornack, Eisenbahnschaffner a. D. Zeidler, Rentiere.
14b Borowski, Eisenbahn-Packmeister a. D. Pranschki, Arb. Hildebrandt, Invalide. Labienski, Ww. Makurat, Arb. Reich, Privatier. Schütz, Invalide. Sturmhöfel, Privatier. Sturmhöfel, Johanna und Wilhelmine, Schneiderinnen. Walter, Agnes und Marie, Schneiderinnen. Walter, Invalide.
15/15a/15b Sellke, Maurerpolier. E (15)
15 Sellke, Maurerpolier. E — Behrendt, Invalide. Beyer, Arb. Grenkowski, Maurer. Grenkowski, Ww. Laschewski, Maurer. Lewanczik, Arb. Ostrowski, Maurer. Sellke, Arb. Sellke, Maurer.
15a Beyer, Arb. Jankowski, Bahnwärter a. D. Laschewski, Invalide. Plenikowski, Arb. Proch, Arb.
15b Jutzonka, Zimmerer. Ostrowski, Invalide. Ostrowski, Maurer. Plenikowski, Arb. Schütz, Anstreicher. Stangenberg, Schuldiener.
16 Polczynski, Gärtner. E — Bischke, Ww. Czapp, Invalide. Kuhl, Privatier. Preuß, Invalide. Preuß, Maler. Wolschon, Arb.
17 Grzenia, Franz. E (Zoppot, Danziger Straße 127.) — Borkowski, Schuhmachermeister. Ferkau, Kutscher. Hubrich, Arb. Hubrich, Aufwärterin. Hubrig, Arb. Jaruschewski, Arb. Kwatkowski, Kutscher. Libuda, Ww. Libuda, Schneiderin. Patock, Arb. Wandtke, Maurer.
18 Buchowski, Theodor. E — Buchowski, Klemens und Johannes, Maurer. Dempz, Arb. Dempz, Franz und Johann, Milchfahrer. Dempz, Milchhändler. Gießler, Ww. Jedtke, Arb. Mach, Arb. Schmidt, Arb.
19 Trondt, Hilfsaufseher. E — Drews, Arb. Klechowitz, Arb. Klechowitz, Tischler. Kitowski, Maurer. Quiatkowski, Maurer. Retowski, Klempner. Schilaski, Tischler. Schilaski, Fleischermeister. Ziemer, Tischler.
20 Kitowski, Ofensetzer. E — Brissinski, Ww. Eggert, Arb. Ellwart, Arb. Kitowski, August und Ferdinand, Arb. Kitowski, Glaser. Laschewski, Maurer. Nötzel, Zimmerer. Obalski, Ww. Orlowski, Arb. Quitzinski, Maurer. Sengstock, Arb.

21 Faschinski, Zimmerpolier. E — Gädtke, Arb. Hallmann, Seefahrer. Hallmann, Maurer. Hinz, Schlosser. Kuhlmann, Zimmerer. Kuhlmann, Arb. Plenikowski, Arb. Raschewski, Arb. Trieder, Schlosser. Trieder, Ww.
22 Kunna, Albert. E — Westphal, Maurer. Westphal, Ofensetzer. Westphal, Ww. Ziemann, Arb. Ziemann, Ofensetzer. Ziemann, Verkäuferin.
23 Kuhn, Pauline. E — Bork, Zimmerer. Bornwasser, Militär-Invalide. Heldt, Rentner. Hinz, Rentner. Kuhn, Fuhrmann. Meyer, Bahnwärter a. D. Reinke, Ww.
24 Rutow, Ww. E — Dirks, Hermann und Paul, Arb. Jaskulski, Arb. Kroll, Bauarb. Raschewski, Karl und Richard, Arb. Raschewski, Invalide. Rutow, Buchhalter.
25 Neumann, Fuhrmann. E — Hinz, Zimmerer. Krause, Arb. Stobba, Ww. Wanserski, Arb. Zennk, Schuhmacher.
26 Lewanczik, Schuhmachermeister. E — Bigus, Ww. Bigus, Arb. Domke, Arb. Jantowski, Töpfer. Klinkusch, Ww. Liedtke, Julius und Paul, Arb. Machalowski, Arb. Marschall, Zimmerer. Nawrotzki, Ww. Ostrowski, Maurer. Rutz, Zimmerer. Stoffen, Schuhmacher.
27 Freiger, Maurer. E — Albertzki, Maurer. Brillowski, Arb. Burchardt, Maurer. Dunst, Maurer. Janitzki, Tischler. Pekron, Arb. Romschik, Maurer. Samp, Arb. Schwitkowski, Ww. Schurowski, Arb. Westphal, Zimmerer.
28/28a/b Freiger, Ww. E (28a)
28 Block, Arb. Raschewski, Maurer. Riebandt, Felix und Josef, Arb. Schneider, Ww. Seidler, Invalide.
28a Freiger, Ww. E — Albertzki, Arb. Bach, Maurer. Bach, Ww. Mühling, Ww. Tadde, Ww.
28b Broschinski, Arb. Giesler, Zimmerer. Kranich, Arb. Trepczik, Arb.
29 Braune, Gertrud. E — Sommer, Gärtner.
30 Regehr, Straßenbahnschaffner. E (Nieder-Schönhausen bei Berlin, Körner-Straße 27.) — Regehr, Rentier.

Mühlenhof.

Reichsmilitärfiskus. E — Dombrowski, Bernhard, Franz und Johann, Arb. Strumpel, Arb.
Reichsmilitärfiskus. E — Kapahnke, Arb. Fornahl, Arb.
Reichsmilitärfiskus. E — Lemanczyk, Arb. Lewitzki, Invalide.

Ottostraße.

1/2 Neidhardt, Zimmerer. E (2)
1 Baldt, Rentier. Borrmann, Rentiere. Penner, Rentier. Reimann, Gemeindekassenbuchhalter.
2 Neidhardt, Zimmerer. E — Brünlinger, Rentier. Heinig, Ww.
3 Preuß, Töpfermeister. E (Georgstraße 18.) — Arnold, Kreistaxator. Fischer, Privatiere. Graw, Privatiere. Krieger, Volksschullehrer-Ww. Kunigk, Rentier. Kupczyk, Haushälterin. Leppke, Geschäftsreisender. Rudel, Ww. Wunn, Königl. Förster a. D.
4/5/6 Tadda, Bauunternehmer. E (Jahn-Straße 20.)
4 Banaschewski, Rentiere. Grau, Ww. Grau, Schneiderin. Grau, Verkäuferin. Pluszkiewicz, Rentier. Skubig, Kanzleigehilfe. Theuß, Volksschullehrer a. D.
5 Fischer, Ww. Klaassen, Rentier. Puzowski, Kaufmann. Schmidt, Kaufmann. Ufer, Ww.
6 Ritter, Königl. Förster a. D.
7/8 Karpinski, Otto. E (Jahn-Straße 1.)
7 Adam, Regierungs-Baumeister-Ww.
8 Schürmann, Kriegsgerichtsrat.
9/14 Baustellen.
15 Ewald, Zimmerer. E (Seestraße 12.) — Bartels, Regierungs-Sekretär a. D. Lüdtke, Rentiere. Motschmann, Privatiere. Mück, Beamter der Hagelversicherung „Ceres". Ritter, Pensionsinhaberin. Thoma, Privatiere. Weiß, Ww. Weiß, Student.

Paulastraße.

3 Tavernier, Baugewerksmeister. E (Pelonker Straße 14.) — Ecke, Oberbahnassistent. Grosser, verw. Amtsgerichtsrat. Raabe, Volksschullehrer a. D. Schlicht, Ww. Striepling, Zolleinnehmer a. D. Struck, Schulamtskandidat. Struck, Volksschullehrer a. D.
4 Tavernier, Baugewerksmeister. E (Pelonker Straße 14.) — Böhnke, Kaufmann. Jagielke, Volksschullehrer a. D. Märker, Rechnungsrat.
5 Tavernier, Baugewerksmeister. E (Pelonker Straße 14.) — Dörksen, Volksschullehrer a. D. Jr, Rechnungsrat. Knuth, Gendarmerie-Oberwachtmeister a. D. Knuth, Rentiere. Thorspecken, Rentiere. Weiß, Hausdame. Zenke, Volksschullehrer a. D.
6 Tavernier, Baugewerksmeister. E (Pelonker Straße 14.) — Dieckert, Oberlehrer a. D. Friese, Rentiere. Klein, Schutzmann a. D.
7 Tavernier, Baugewerksmeister. E (Pelonker Straße 14.) — v. Ankum, Professor. Brunner, Bankbeamter. Hoffmann, Volksschullehrer a. D. Kuchenbecker, Volksschullehrer a. D. Panzer, Rentier. Thimm, Wirtin. Zart, Franziska und Frida, Kontoristinnen. Zart, Rentier.
8 Tavernier, Baugewerksmeister. E (Pelonker Straße 14.) — Dahsler, Bankbeamter. Lehmann, Steueraufseher a. D. Lüdtke, Oberlandmesser a. D. Mecklenburg, Rentier. Peilecke, Bureauangestellter. Seemann, Volksschullehrer a. D. Vollmann, Oberzolleinnehmer a. D.

Pelonker Höfe.

VI. Hof.

Stadtgemeinde Danzig. E — Pumpstation. Claßen, Gärtner. Krüger, Maschinist. Rosomm, Maschinist. Scheffler, Parkwärter. Schönnagel, Arb.

Plakat-Institut A. W. Kasemann G. m. b. H., Ketterhagergasse 4.

Grunderwerbsgesellschaft m. b. H. Weißhof. E (Danzig.) — Grzenkowitz, Arb.
Behrendt, Rentier. E — Wolfram, Wirtin.

VII. Hof.

Grunderwerbsgesellschaft m. b. H. Weißhof. E (Danzig.) — van Bergen, Gutspächter. Bednarek, Arb. Bigus, Knecht. Cybulski, Melker. Horn, Hofmeister. Kreft, Arb. v. Koczikowski, Milchfahrer. Müller, Arb. Paschke, Arb. Polschinski, Arb. Skibba, Arb. Wischnewski, Arb.

Pelonker Straße.

1 Haupt, Zimmermeister. E (Zoppoter Str. 6.) — Befeld & Co., Buchdruckerei. Budzynski, Lehrer a. D. Fedder, Bureauangestellter. Lehmann,, Kaufmann. Nickel, Deichhauptmann. Polley, Schuhmachermeister. Ponczek, Apotheker. Ponczek, Rentier. Rombock, Lehrer-Ww.
2 Jeszewski, Meiereiinhaberin. E — Born, Sattler. Jeszewski, Meiereigehilfe. Sowa, Sattlermeister. Spienitzki, Ww.
3, 3a/b Knop, Buchbindermeister. E (3)
3 Knop, Buchbindermeister. E — Knop, Buchhalterin. Riß, Ww.
3a Bluhm, Eisenbahngehilfe a. D. Bobber, Gärtner. Gehrke, Landwirt. Janzen. Rentier. Kreft, Schriftsetzer. Kuschinski, Steuererheber a. D. Merres, Rentiere. Wolff, Ww.
3b Bieschke, Schuhmacher. Grobmeier, Schuhmacher. Rareck, Arb. Raschewski, Schuhmachermeister. Raschewski, Buchhalterin.
4/5/6 Saltzmann, , Rittergutsbesitzer-Ww. E (Danzig, Jopengasse 50.)
4 Annoff, Steinhauer. Grubba, Kutscher. Schmidt, Ww. Schmidt, Maurer.
5 Sommerwohnung.
6 Ehrlich, Rentiere. Schütz, Obertelegraphenassistent. Swietlik, Arzt-Ww.
7 Wichmann, Schmiedemeister. E — Hallmann, Maurer. Jobsen, Arb. Klein, Stellmachermeister. Klein, Hermann und Paul, Stellmacher. Nötzel, Kutscher. Patock, Arb. Rotta, Maurer. Samp, Arb. Schmidt, Ww. Roschewski, Ww. Werner, Schuhmacher.
8/9 Schultz, Hermine. E (8)
8 Schultz, Hermine. E
9 Gast, Arb. Heckendorf, Arb. Müller, Arbeiterin. Pompese, Wäscherin. Schröder, Ww. Schröder, Töpfer.
10 Gelhorn, Kaufmann. E (Danzig.) — Grzeskowski, Töpfer. Lietzau, Maler.
11 Studti, Privatier. E — Lang, Ww. Samlowski, Amtssergeant.
12/12a/13/14 Tavernier, Baugewerksmstr. E (14)
12 Flemming, Bureaugehilfe. Gurski, Werftarb. Hinz, Invalide. Müller, Zimmerer. Meyer, Schlosser. Retzki, Zimmerer. Schulz, Arb.
12a Fechtner, Ww. Kork, Arb. Patzki, Ww. Preuß, Invalide.
13 Fähnrich, Gerichtsvollzieher-Ww. Potrykus, Ingenieur-Ww. Bogatzki, Maler.
14 Tavernier, Baugewerksmeister. E — Fieberg, Ww. Kramp, Industrielehrerin a. D. Kramp, Ww. Tavernier, Bruno, Kaufmann. Tavernier, Volontär.
15 Kröling, Architekt. E — Im Bau begriffen.
16 Czerlinski, Hermann. E
17/18 Baustellen.
19 Schondorff, Oberstabsarzt-Ww. E — Vicenz, Gefangenaufseherin a. D.
20 Baustelle.
21 Heinrichsdorff, Orgelbauer. E (Danzig, Poggenpfuhl 76.) — Körnig, Zivil-Ingenieur.
22 Langkowski, Frau. E (134) — Gabriel, Lehrer a. D. Napromski, Rentiere. Pauls, Rentier. Schubert, Dr. phil., Privatgelehrter.
23 Zibull, Kaufmann. E (Danzig-Langfuhr, Falk-Weg 9.) — Ehlers, Rentiere. Ehlers, Landwirt. Nabakowski, Volksschullehrer a. D.
24 Kludzynski, Volksschullehrer. E — Fuchs, Bankbeamter. Krutowski, Volksschullehrer a. D. Todtenhaupt, Gendarmeriewachtmeister a. D.
25 Frommann, Fleischermeister. E (Am Markt 9.) — Labudda, Büfettier. Neumann, Kaufmann.
26 Zibull, Kaufmann. E (Danzig-Langfuhr, Falk-Weg 9.) — Bauer, Privatiere. Friedrich, Steuererheber a. D. Nobis, Eisenbahnbetriebssekretär a. D. Reisberg, Höker. Ruth, Tischler. Schneider, Kommis. Wogram, Lokomotivführer a. D. Ziegler, Ww.
27 Schmidt, Landmesser. E
28 Wessel, Oberstleutnant a. D. E — Manteuffel, Rentier.
29 Garbe, Kapitän a. D. E — Meys, Ww.
30 Böse, Zollsekretär. E
31 Baustelle.
32 Hausmann, Privatier. E — Hausmann, Kontrollinspektor. Heyer, Kaufmann. Störmer, Arb.
33 Simson, Amalie. E — Simson, Maler.
34 Claassen, Rentier. E
35 Holzrichter, Kaufmann. E
36 Müller, Kaufmann. E — Kuhn, Rentiere.
37 Stresewski, Rentiere. E — Hennke, Amtssekretär. Holzrichter, Rentiere.
38/48 Baustellen.
49 Stadtgemeinde Danzig. E — Jaskulski, Arb. Uhlenberg, Kutscher.
50/52 Löber, Ww. E (51)
50 Plenikowski, Arb. Stefanowski, Josef und Paul, Arb.
51 Löber, Ww. E — Löber, Torpedoobermaschinist a. D. Sonntag, Adam und Franz, Arb. Wichert, Arb.
52 Flemming, Arb. Flemming, Maler. Janz, Arb. Jantowski, Arb. Jantowski, Invalide. Kankowski, Invalide. Kankowski, Karl und Friedrich, Arb.
53 Baustelle.
54 Wittkowski, Anton, E — Drews, Arb. Hilla, Rohrleger. Hilla, Arb. Jaskulski, Arb. Kröding, Arb. Maleck, Arbeiterin. Richert, Arbeiterin. Richert, Arb. Serotzki, Franz und Johannes, Arb. Sieth, Arb.
55 Baustelle.
56 Römer, Bäckermeister. E — Borowski, Bäcker. Ehrenpfort, Bäcker. Grundt, Kaufmann. Kankowski, Ww. Kankowski, Arb. Retzki, Arb. Witte, Ww.
57/58 Lipkowski, Kaufmann. E (58)
57 Jablowski, Maurer.

58 Lipkowski, Kaufmann. E — Nagorski, Rentiere.
59 Baustelle.
60 Gehrmann, technischer Sekretär. E
61 Plogstieß, Staatsanwaltssekretär. E (Danzig-Langfuhr, Fahrenheitstraße 6.) — Unbewohnt.
62/113 Baustellen.
114 Axt, Kaufmann. E — Axt, Bankbeamter. Axt, Student. Bajorat, Kutscher. Wormeck, Gärtner.
115 Prochnow, Maurermeister. E — Dembrowski, Hofarb.
116 Eichholtz, Baugewerksmeister. E — Kallinowsky, Wirtschafterin. Krause, Gärtner.
117 Höcherl, Rentier. E — Knauer, Gärtner. Pardon, Rentier. Noloff, Ww. Serotzki, Kutscher.
118/120 Baustellen.
121 Landesversicherungsanstalt Westpreußen. E (Danzig.) — Baaske, Pförtner. Berkmann, Johanniterschwester. Dentler, Königlicher Forstaufseher. Mentz, Gärtnerin. v. Naso, Oberin. Kleinschmidt, Johanniterschwester. Mrosewski, Arbeiterin.
122/124 Stadtgemeinde Danzig. E
122 Kinder- und Waisenhaus. Conradski, Waisenhausinspektor. Karohl, Anstaltsgärtner. Klotz, Anstaltslehrer. Pahnke, Anstaltslehrer. Plenikowski, Kuhfütterer. Schadei, Flickfrau.
123 Rux, Ww. Stennert, Handarbeitslehrerin.
124 Armenanstalt. Borchert, Aufseher. Frank, Pfleger. Hardtke, Wirtin. Leu, Anstaltsoberinspektor. Lison, Inspektor. Lösdau, Wirtin. Patzke, Wärterin. Penner, Oberwärterin. Potratz, Oberwärterin. Schülke, Pflegerin. Stechert, Waldhüter. Schimikowski, Wärterin. Steginski, Kutscher. Westfahl, Emilie und Mathilde, Wärterinnen.
125 Höcherl, Rentier. E
126/126a/127 Eichstädt, Rentier. E (127)
126 Horn, Anna, Hulda und Martha, Schneiderinnen. Kopitzki, Invalide.
126a Albrecht, Arb. Jaroschewski, Maurer.
127 Eichstädt, Rentier. E — Böhnke, Lehrer-Ww. Wroblewski, Lehrer-Ww. Wroblewski, Student.
128 Theuerkauff, Margarete. E — Bruder, Geschäftsinhaberin. Bruder, Buchhalterin. Huse, Betriebsmeister a. D. Kornjewski, Ww. Mierzwitzki, Volksschullehrer.
129 Gemeinde Oliva. E — Lentz, Königl. Professor, Dr. phil. Lentz, Student.
130 Gemeinde Oliva. E — Radatz, Schuldiener.
131 Baustelle.
132/132a/133/133a Preuß, Heinrich. E (132)
132 Preuß, Heinrich. E — Kulling, Ww. Preuß, Töpfer. Selke, Arb. Selke, Näherin. Selke, Verkäuferin. Treuke, Privatiere.
132a Bigus, Maurer. Czibowski, Schlosser. Drewa, Privatiere. Kuhlmann, Maurer. Retzke, Zimmerer. Schlagowski, Invalide. Schlagowski, Schmied. Skotzki, Maurer.
133 Bauer, Ww. Bauer, Kontoristin. Bauer, Verkäuferin. Galla, Nachtwächter. Scherrelies, Rentier. Skotzki, Seefahrer.
133a Delke, Maurer. Delke, Arb. Jaroschewski, Maurer. Meyer, Johannes und Reinhold, Zimmerer. Meyer, Maler. Meyer, Tapezier.
134 Langkowski, Glasermeister. E — Weißkopf, Ww.
135 Schimski, Wilhelmine. E — Bernet, Rentier. Fabricius, technische Lehrerin. Feldner, Kaufmann. Kersten, Rentier. Krieg, Rentiere. Schimski, Schriftsetzer. Zakrzewski, Schneidermeister.

Pulvermühle.

Kamerke, Gutsbesitzer. E — Hebel, Invalide. Witt, Arb.

Rosengasse.

1 Müller, Kaufmann. E — Böttcher, Zahlmeister a. D. Boike, Schuhmacher. Dimanski, Ww. Duwe, Ww. Krause, Schlosser. Kreutzer, Fräulein. Martin, Schmied. Müller, Maurer. Sarsizki, Schuhmacher. Tilsner, Kaufmann. Urbanski, Tischler.
2 Wendland, Bahnmeister a. D. E — Wendland, Regierungs-Bauführer.
3/4 Harder, Volksschullehrer a. D. E — Mader, Privatier.
5/6 Höberlein, Ww. E
5 Hinz, Maurer. Leßnow, Maurer. Reetz, Zimmerer. Tilly, Bierverlag. Träder, Maurer. Ziebell, Ww.
6 Meyer, Rentner. Meyer, Schlosser. Ribinski, Maler. Ribinski, Maurerpolier. Ribinski, Verkäuferin. Spichalski, Bezirks-Hebamme.
7/8 Karpinski, Otto. E (Jahn-Straße 1.)
7 Heinrich, Töpfer. Kopahnke, Arb. Mischke, Ww. Mischke, Arb. Müller, Maurer. Müller, Invalide. Quaschniewski, Tischler. Reetz, Zimmerer.
8 Aniolkowski, Arb. Gast, Arb. Neidhardt, Arb. Rotta, Ww. Rowinas, Arb. Tillack, Arb.
9 Gemeinde Oliva. E — Aderjahn, Arb. Heinowski, Arb. Pelzer, Invalide. Swiezkowski, Arb. Zimmerling, Ww.
10/11 Röckner, Kgl. Forstmeister a. D. E (11)
10 Hallmann, Ww. Heckendorf, Arb. Hilo, Arb. Labuda, Ww. Lietzau, Rentner.
11 Röckner, Königlicher Forstmeister a. D. E — Röckner, Lehrerin. Röckner, Gerichtsreferendar.
12 Schade, Regierungs-Baumeister. E (Danzig.) — Dreyer, Invalide. Dreyer, Pächter. Pupacz, Arb. Treu, Arb. Zocholl, Maurer.
13/16 Bomke, Bankdirektor. E (Magdeburg.)
13 Munski, Kinderfräulein. Munski, Invalide. Pätschke, Kellner. Urban, Bankdirektor. Waschau, Rentier.
14 Nagorsni, Rentiere.
15 Dunst, Arb. Schumann, Pensionsinhaberin. Schumann, Kassengehilfe. Schumann, Koch.
16 Hohmann, Arb. Hohmann, Ww. Klamrowski, Arb. Uhlenberg, Arb. Witt, Arb. Witt, Ww.
17 Thoma, Zeughauptmanns-Ww. E — Ferst, Kasernenwärter a. D. Pritzel, Ww. Wittke, Fräulein.

Buchbinderei A. W. Kafemann G. m. b. H., Ketterhagergasse 4.

18 Prohl, Hermann. E — Kreft, Klavierlehrerin a. D. Kreft, Lehrerin. Östereich, Kassengehilfe. Patzki, Verkäuferin. Patzki, Ww. Zilenkowski, Privatier.
19 Angelowski, Maurer. E — Angelowski, Verkäuferin. Dein, Ww. Ewald, Arb. Formella, Arb. Klein, Ww. Richardt, Schornsteinfeger. Selke, Arb. Wichert, Waschfrau.
20 Karpinski Otto. E (Jahn-Straße 1.) — Bialk, Müller. Döring, Arb. Döring, Ww. Grenkowski, Maurer. Krause, Arb. Labudda, Maurer. Poltrock, Maler. Proch, Arb. Rotta, Maurer. Rusch, Maurer.
21 Meyer, Rentner. E (6) — Bluhm, Arb. Dahms, Klempner. Dahms, Hermann und Paul, Arb. Delke, Maurer. Hebel, Josef und Rudolf, Arb. Kitowski, Maurer. Kitowski, Holzarb. Kuhn, Dreher. Litzbarski, Arb. Pichowski, Schlosser. Pichowski, Arb. Raschewski, Arb. Wroblewski, Maurer. Wroblewski, Arb.
22 Meyer, Ww. E — Bleidorn, Ww. Dragosch, Ww. Ewald, Ww. Garzke, Maurer. Katscher, Ww. Katscher, Arb. Lewanschick, Ww. Liedtke, Arb. Machalinski, Arb. Roschewski, Maurer. Rusch, Arb. Thoms, Arb. Westphal, Ww.
23 Lange, Straßenbahnschaffner. E (Danzig-Langfuhr.) — Dietrich, Ww. Dietrich, Arb. Dietrich, Schneiderin. Kasubski, Arb. Klochowitz, Arb. Proch, Arb. Rotta, Arb. Satz, Maurer. Schurowski, Arb. Szadrowski, Arb.
24 Ewald, Bauunternehmer. E (Seestraße 12. — Görgens, Auguste, Emma, Ida und Laura, Privatieren. Meltzer, Privatiere. Mielke, Pensionshalterin. Rohdies, Rechnungsrat-Ww. Rohdies, Kanzleibeamter. Thurau, Postsekretär a. D. Weidemann, Dekorationsmaler. Witt, Eisenbahnsekretär-Ww.
25 Baustelle.
26 Schilling, Fräulein. E (Danzig-Langfuhr, Hauptstraße 105.) — Böttcher, Privatiere. Drews, Besitzer-Ww. Godau, Privatiere. Köllner, Rentiere. Mollau, Kaufmann. Mollau, Frida und Martha, Rentieren. Rex, Lokomotivführer a. D. Schilling, Rentier. Schultz, Ww. Köllner, Rentiere.
27 Arendt, Klempnermeister. E — Arendt, Kassiererin. Arendt, Klempner. Braun, Kaufmanns-Ww. Fehrmann, Ww. Grönwald, königlicher Zugführer. Kleeberg, Monteur. Körner, Bürstenmacher. Körner, Martha und Veronika, Verkäuferinnen. Packeisen, Rentier. Schimanski, Ww. Serruneit, Königlicher Zugführer a. D. Serruneit, Eisenbahnaushelferin. Stephan, Töpfermeister. Thiel, Maler.
28 Karpinski, Otto, E (Jahn-Straße 1.) — Hochmuth, Schlosser. Pichowski, Arb. Schimanski, Fleischer. Tribull, Arb.

Saltzmann-Straße.

1/2 Saltzmanns Erben. E — Preßler, Gärtner.
3 Evangelische Kirchengemeinde Oliva. E — Gröning, ev. Küster. Olschewski, Schneiderin. Olschewski, Invalide.

Sasper Weg.

Knaak, Bauunternehmer. E — Fähnrich, Ww. Gülsdorff, Lokomotivführer a. D. E — Gülsdorff, Student. Gülsdorff, Hilfstechniker. Gülsdorff, technischer Eisenbahn-Sekretär. Richter, Gartenbauleiter. Richter, Kaufmann. Stolte, Ww.

Schäfereiweg.

1 Gemeinde Oliva. E — Penner, Landwirt.
2 Gemeinde Oliva. E — Bölke, Rentier. Herrmann, Rentier.

Scheffler-Straße.

1/4 Baustellen.
5 Arnheim, Kaufmann E (Schwetz Wpr.) und Arnheim, Architekt E (Kronprinzenallee 1.) — Fritzen, Redakteur. Zerrath, Oberintendantursekretär.
6 Baustelle.
7 Reichel, Georg. E.
8 Czachowski, Rentiere. E
9 Scheffler, Steinsetzmeister. E
10/11 Eisenbahnfiskus. E.
10 Schmidt, Telegraphenarb. Schaepke, Aushilfsweichensteller. Venzke, Hilfsrottenführer. Witzke, Aushilfsweichensteller.
11 Graemer, Artur und Friedrich, Eisenbahnunterassistenten. Kulling, Weichensteller 1. Klasse. Reinfandt, Stationsschaffner. Schubert, Stationsschaffner.

Schiller-Straße.

1 Simson, Bauunternehmer. E (Pelonker Straße 33.) — Behrend Rentier. Haß, Kaufmann.
2/4 Baustellen.
5 Weith, Malermeister. E — v. Riesen, Lehrerin. v. Riesen, Gärtnerin. Schulz, Rentiere.
6 Baustelle.
7 Schuwendt, Technischer Marinesekretär. E

Schwabental.

1/4 Mrozek, Landwirtschaft u. Restauration. E
1 Thymian, Fräulein.
2 Schoska, Arb.
3 Koschnick, Arb. Labudda, Arb. Neumann, Arb. Reschke, August und Bernhard, Arb. Reschkowski, Rentner. Seits, Maurer.
4 Knoop, Landwirt.

Seekate.

1/3 Magistrat Danzig. E.
1 Großmann, Arb.
2 Angel, Arb. Kreft, Arb. Meyer, Arb. Peplinski, Arb.
3 Bichowski, Ww. Kunkel, Arb. Nickel, Franz, Jakob und Josef, Arb. Strongowski, Arb.

Seestraße.

1 Baustelle.
2 Tribuhl, Maurer. E — Hallmann, Arb. Schmal, Zimmerer. Zoels, Tischler.
3 Meller, Fräulein. E — Meller, Landarb. Splitt, Arb. Splitt, Waschfrau. Strellkowski, Chausseevorarb. Trepczick, Zimmerer.
4 Moeller, Ingenieur. E
5 Baustelle.
6/7 Rothe, Gendarmeriewachtmeister a. D. E
6 Behrendt, Arb. Hebel, Telegraphenvorarb. Hebel, Ww. Lange, Franz und Valentin, Arb. Samson, Arb.
7 Rothe, Gendarmeriewachtmeister a. D. E — Eichler, Mühlenwerkführer. Fischer, Oberpostschaffner a. D. Hinz, Dekorationsmaler. Lächelin, Ww. Redner, Tischler. Schereschewski, Rentier.
8/9 Baustelle.
10 van Dühren, Rentier. E (Danzig-Langfuhr, Bahnhofstraße 5.) — Arrasch, Rechnungsrats-Ww. Bluhm, Bureauangestellter. Gottschalk, Revierförster a. D. Kohbieter, Fleischer-Ww. Meltzer, Hauslehrerin a. D. Spichalski, Maler. Tilsner, Gendarmeriewachtmeister a. D.
11/12 Ewald, Zimmerer. E (12)
11 Albrecht, Fabrikdirektor a. D. Berg, Ww. Borowski, Volksschullehrerin a. D. Dathe, Rentiere. Groneberg, Müller. Gusowski, Pflegerin. Peuker, Chemiker. Quanzler, Ww. Treder, Wirtschaftsinspektor a. D.
12 Ewald, Zimmerer. E — Baumann, Anna und Hedwig, Rentieren. Behm, Volksschullehrer a. D. Köppen, Forstverwalter a. D. Mukrowsky, Bankbeamter. Neumann, Kaufmann. Neumann, Schuhfabrikant.
13/18 Baustellen.
19 Schwemin, Stadtrat. E (Zoppot, Schulstr. 1.) — Albertzki, Maurer. Block, Fuhrmann. Burdenski, Zimmerer. Burdenski, Maurer. Burdenski, Schneider. Haffke, Arb. Jellwitzki, Arb. Plenikowski, Josef und Michael, Arb.
20 Gemeinde Oliva. E — Biedermann, Ww. Block, Ww. Doering, Ww. Ellwardt, Ortsarme. Grabinski, Arb. Hahn, Ortsarmer. Hallmann, Ortsarme. Hubrig, Ortsarme. Kostack, Arb. Leßnow, Arbeiterin. Liczbarski, Arb. Ludwig, Ortsarme. Malewitz, Ww. Marschall, Hausvater. Mroch, Ortsarme. Odwald, Ortsarme. Richert, Ortsarmer. Riebandt, Ortsarmer. Wilkowski, Ortsarme.
21/56 Baustellen.
57 Gemeinde Oliva. E — Kock, Privatiere. Kock, Kurhauspächter. Woiczechowski, Konditor.
58/77 Baustellen.
78 Glodde, Gastwirt. E — Sielaff, Lokomotivführer a. D.
79/89 Baustellen.
90 Boritzki, Rentier. E — Rohland, Pächter. Ruckstinath, Musiklehrerin.
91/93 Baustellen.
94 Czachowski, Hans und Willy, offene Handelsgesellschaft. E (Zoppoter Straße 73.) — Burczynski, Arb. Grzybowski, Arb. Kobligk, Rentier. Mrosewski, Johann und Paul, Arb. Mrosewski, Schuhmacher. Potrykus, Melker. Remahn, Mühlenwerkführer. Schröder, Müller. Stenzel, Arb. Woizischke, Arb.

Steinstraße.

1 Meyer, Rechnungsrat. E — Brombach, Zollsekretär a. D. Koch, Rentier. Kochanski, Reisender. Kochanski, Uhrmacher. Prochnow, Apotheker. Schütz, Wirtschaftsfräulein. v. Tempski, Rechnungsrat.
2 Ewald, Zimmerer. E — Eller, Kasernenineinspektor a. D. Ellerwald, Rentiere. Ellerwald, technische Lehrerin. Ellerwald, Bankbuchhalterin. Fehlauer, Ww. Muhlert, Privatiere. Schulz, Tapezier. Siede, Handelslehrer.

Strauchmühle.

1/2 Kreyssig, Hotelbesitzer. E (1)
1 Kreyssig, Hotelbesitzer. E — Grill, Stütze Kreyssig, Hotelier, Ptach, Privatiere. Schröder, Arb.
2 Proma, Pächter. Turschinski, Kutscher.

Strauchmühler Weg.

Gemeinde Oliva. E — Bach, Arb. Meyer, Arb. Rumschick, Arb. Warras, Invalide.

Waldstraße.

1 Baustelle.
2 Warmke, Lehrerfrau. E — Riedel, Oberbahnassistenten-Ww. Riedel, Eisenbahnpraktikant. Warmke, Lehrer a. D. Würfel, Oberzollsekretär.
3 Lohse, Rentier. E — Bieler, Rentier. Breier, Schutzmann a. D. Philipp, Ww.
4 Dudeck, Volksschullehrer. E — Block, Rentiere. Neumann, Rentier.
5/6 Evangelische Kirche.
7 Strebitzki, Albert. E — Heyer, Ww. Heyer, Rentiere. Hildebrandt, Rentiere. Kreft, Maschinenreisender. Leszke, Hauptlehrer a. D. Stanke, Rentier.
8 Karpinski, Otto. E (Jahn-Straße 1.) — Albrecht, Anstreicher. Fast, Kaufmann. Gratz, Fräulein. Günther, Arzt-Ww. Lotzin, Kaufmanns-Ww. Temme, Rentier.
9 Hannemann, Rentier. E — Feussner, Königlicher Forstmeister a. D. Guderian, Musiklehrerin. Siewert, Lehrerin.
10 Hartz, Fräulein. E (Danzig.) — Frydrychowycz, Militäroberpfarrer a. D. Radmacher, Volksschullehrer a. D. v. Rakowska, Wirtin. Schneider, Werkmeister-Ww.
11 Goerig, Volksschullehrer. E — Chmielecki, Volksschullehrer-Ww. Graw, Wirtschafterin. Zodrow, Strafanstaltspfarrer a. D.
12 Aßmann, Kaufmann. E (Am Schloßgarten 15.) — Deppe, Apotheker. Doeppner, Rentiere. Grunau, Rentier. Marquardt, Lehrerin. Marquardt, Seminarlehrer-Ww. Pohlmann, Rentiere. Winkler, Regierungs-Baumeister.

Buchdruckerei A. W. Kafemann G. m. b. H., Ketterhagergasse 4.

Winterbergstraße.

Villa „Gerta“:

Wanfried, Gertrud. E (Danzig-Langf., Hauptstraße 16.) — Ornaß, Rentier.

Villa „Genzmer“:

Genzmer, Frau Geh. Baurat. E (Dresden-Blasewitz.) — Drummond-Hay, Königlicher Großbrit. Konsul. Dischinger, Erzieherin.

Villa „Boese“:

Boese, Rentiere. E

Bode, Arzt-Ww. E — Bode, Student.

Spetzler, Geh. Regierungsrat-Ww. E — Spetzler, Student. Tschmarke, Oberleutnant-Ww.

Zieten-Straße.

1 Strebitzki, Bankprokurist. E — Graentz, Privatlehrerin. Wittlich, Stütze. Strebitzki, Graphologin.
2 Kumm, Fabrikinspektor. E — v. Wiecki, Versicherungsoberinspektor.
3 Knaak, Bauunternehmer. E (Sasper Weg.) Henkelmann, Dr.-Ing.
4 Schremmer, Rentiere. E — Dewitt, Stütze. Wenger, Buchhalter.

Zoppoter Straße.

1 Gumprecht, Regierungsrat-Ww. E (Rittergut Rettkewitz, Kreis Lauenburg i. P.) — Dingler, Nachtwächter. Nehring, Rentiere.
2/3 Baustellen.
4/5 Czachowski, Hans und Willy, offene Handelsgesellschaft. E (73)
4 Glombiowski, Zimmerer. Glombiowski, August und Josef, Stellmacher.
5 unbewohnt.
6 Haupt, Zimmermeister. E — Leutloff, technische Lehrerin. Leutloff, Privatiere. Luchterhand, Amts- und Gemeindevorsteher.
7/8 Stramm, Karl. E (Zoppot.)
7 Fiereck, Wächter. Hannemann, Stellmacher. Kwasniewski, Maler. Meyer, Korbmacher. Richert, Amtssergeant.
8 v. Gruchalla, Rentiere. Kiesler, Bankbeamter. Macholl, Invalide. v. Münchow, Kaufmann. v. Münchow, Kassiererin. v. Münchow, Filialleiterin. Reichmann, Dr., akad. Lehrer.
9/10 Trettin, Postschaffner. E (10)
9 Cappel, Plätterin. Elsig, Schuhmachermeister. Gomoll, Postbote. Kopitzki, Arb. Kowalsky, Schuhmacher. Nachtigall, Kaufmann. Schmidt, Ww. Seewe, Lageristen. Trettin, Ww.
10 Trettin, Postschaffner. E — Aßmann, Privatier. Bedarf, Ww. Behlau, Rentier. Beister, Zimmerer. Rath, Geometer. Schmidt, Bahnwärter a. D. Schmidt, Registrator. Schmidt, Schneiderin. Wegner, Ww.
11 Weiß, Restaurateur. E
12/28 Baustellen.
29 Tadda, Zimmerer. E — Delke, Arb. Hinz, Maurer. Kunath, Zimmerer. Oft, Maurer. Pioch, Maurer. Schulz, Bahnwärter. Schulz, Plätterin. Sengstock, Arb. Stiemer, Albert und Friedrich, Schlosser. Stiemer, Schmied. Zibolowski, Arb.
30 Freyberg, Briefträger. E — Fopke, Privatier. Groß, Ww. Klein, Arb. Knaak, Zimmerer. Liedtke, Arb. Lubner, Arb. Stefanowski, Arb. Strynski, Arb. Tingler, Arb. Totzki, Ww. Tribull, Arb.
31 Kowalski, Lehrer a. D. E — Lorkowski, Kunsttischler.
32 Netzkau, Florentine. E — Gresch, Filialleiter. Hinz, Agentin. Karkowski, Arb. Ott, Töpfer Prantschke, Arb. Zimmerling, Maurer.
32a Nagel, Händler. E — Knaak, Ww. Kuhlmann, Maurer. Mroch, Arb. Nagel, Maurer. Nagel, Arb. Redmann, Arb. Steffanowski, Arb. Zander, Arb. Zander, Ww.
32b Meyer, Schmied. E — Baumann, Fabrikwächter. Dettlaff, Ww. Krause, Arb. Kunath, Zimmerer. Urbanski, Tischler. Slowik, Arb.
33 Baustelle.
34/35 Czachowski, Hans und Willy, offene Handelsgesellschft. E (73)
34 Rauschning, Königlicher Hegemeister.
35 Dargatz, Arb. Elwart, Arb. Klebba, Arb. Kreft, Arb. Litzbarski, Arb. Oschnewski, Arb.
36/37 Praefke, früherer Fleischermeister. E (36)
36 Praefke, früherer Fleischermeister. E — Mück, Fleischer. Praefke, Fleischermeister. Jantowski, Nachtwächter.
37 Bäcker, Gärtner. Boege, Drechsler. Boehnke, Zimmerer. Borkowski, Arb. Fährmann, Zimmerer. Klawikowski, Bahnwärter a. D. Kunikowski, Monteur. Kurr, Arb. Tribull, Arb.
38/39 Bieberstein, Zimmerer. E (38)
38 Bieberstein, Zimmerer. E — Kuhr, Arb. Naworcki, Zimmerer. Reschke, Bernsteindreher. Strelkowski, Arb.
39 Glonke, Arb. Mein, Arb. Merchel, Ww. Nawortzki, Arb. Schadowski, Arb. Strelkowski, Arb. Tessmer, Arb. Wandtke, Arb.
40/41 Hintzki, Zimmerpolier. E (40)
40 Hintzki, Zimmerpolier. E — Hahn, Zimmerer. Ladandt, Seefahrer.
41 Engisch, Schuhmachermeister. Gohr, Händler. Hinz, Maurer. Jutrzonka, Arb. Kresin, Invalide. Litwin, Maurer. Marotz, Werftarb. Nagel, Ww.
42 Skomrock, Maurer. E — Hirsch, Maurer. Kobiella, Arb. Meyer, Steinschläger. Peter, Händler. Schaefke, Arb. Selitzki, Maurer. Staroft, Ww.
43 Taudien, Bäckermeister. E (Am Markt 16.) — Ellwart, Arb. Füllbrandt, Arb. Giesewatrowski, Arb. Gohr, Händler. Heimowski, Ww. Labudda, Arb. Meyer, Arb. Poblotzki, Arb. Schmiedeskamp, Arb. Wieschinski, Ww. Wieschinski, Arb.
44 Baustelle.
45/46 Rodenberg, Rentier. E (Elisenstraße 4.)
45 Funk, Maurer. Hallmann, Ww. Hoppe, Arb. Jaschinski, Arb. v. Jutrzonka, Arb. Patzki, Töpfermeister. Präfke, Fleischermeister. Sieth, Arb.

46 Albetzki, Arb. Albrecht, Arb. Hirsch, Ww. Knop, Invalide. Knop, Arb. Petrinski, Arb. Piffkowski, Arb. Stromski, Arb. Weinert, Arb.

47 Borchardt, Zimmerer. E — Hebel, Franz und Johann, Arb. Klebba, Arb. Kröck, Bäcker. Kummer, Arb. Przenitzki, Arb. Rewa, Maurer. Steinke, Maurer. Totzke, Arb. Wandtke, Arb.

48 Liß, Invalide. E — Bach, Arb. Czarnetzki, Arb. Hauff, Schuhmacher. Jaworski, Ww. Kobiella, Arb. Milusch, Arb. Pistor, Arb. Scheffer, Arb. Stegmann, Arb.

49/50 Kokoscha, Invalide. E (49)

49 Kokoscha, Invalide. E — Hintzki, Maurer. Knaak, Maurer. Preuß, Elektrotechniker.

50 Jantowski, Ww. Kreft, Böttcher. Lange, Arb. Langkowski, Zimmerer. Littwin, Maurer. Usterbowski, Schlosser.

51 Czachowski, Hans und Willi, offene Handelsgesellschaft. E (73) — Knop, Arb. Ott, Parkettarbeiter. Ott, Heizer. Widrowski, Ww. Wronski, Arb.

52/55 Baustellen.

56 Hapke, Landwirtschaftslehrer. E (Tomken, Kreis Strasburg Westpr.) — Arndt, Gendarmeriewachtmeister. Adolf, Rentier.

57 Mayen, Bäckermeister. E — Miodunski, Bäcker. Warmbier, Oberpostschaffner. Wenk, Bäcker.

58 Skomrock, Schmiedemeister. E — Abrahams, Landbriefträger. Bialki, Arb. Borkowski, Arb. Heimowski, Stellmacher. Milewczyk, Zimmerer. Trepczik, Schneiderin. Trepczik, Stellmacher. Trepczik, Ww.

59 Herrmann, Deckoffizier a. D. E — Bönig, Rentier. Deuble, Bureaubeamter. Jude, Schaukelbesitzer. Mock, Rentiere. Mock, Privatiere. Skommrock, Ww. Thymian, früherer Gastwirt. Thymian, Buchhalterin.

60/61 Kühne, Stadtbaurat a. D. E — Kühne, Professor-Ww.

62 Krupp, Rentier. E — Blank, Schiffssteward. Lorentz, Dr., Schriftsteller.

63 Wendland, Rentier. E — Cleemann, Geschäftsführer. Fröhlich, Kanzleisekretär. Hein, Vollziehungs-Beamter. Janzen, Privatier. Rohweder, Königlicher Eisenbahn-Lademeister a. D.

64 Kühne, Professor-Ww. E (60/61) — Hermann, Major a. D. Johst, Stenotypistin. Meißner, Kontoristin. Meißner, Rentiere. Ollhof, Rentier. Schimanski, Rentier. Winter Rentier.

65 v. Kaenel, Rentier. E — Stippe, Professor a. D. Stippe, Lehrerin.

65a Lemanczik, Kaufmann. E (Oliva.) — Andres, Franz und Paul, Rentiers. Olterdorf, Rentiere. Tesmann, Rentier.

65b Wiens, Rentiere. E — Penner, Privatier. Schwenzfeier, Rentiere.

66a Herz, Bauunternehmer. E (Danzig-Langfuhr.) — Andres, Rentier. Drozynski, Arzt-Ww. Janzen, Rentier. Kühn, pensionierter Gendarm. Pohl, Zimmerer. Szews, Rentier.

66b Griese, Rentier. E

67/68 Baustellen.

69 Link, Rentier. E — Daehnke, Landwirt. Daehnke, Rentier. Gehrke, Lokomotivführer-Ww. v. Kolzenberg, Fräulein. v. Laszewski, Rentier. Link, Kaufmann. Pollnau, Rentier.

70 Hohmann, Kaufmann. E — Haack, Handlungsgehilfe. Nadolski, Müller. Rettmanski, Schmiedemeister.

71/72 Danziger Elektrische Straßenbahn, Aktien-Gesellschaft. E (Danzig-Langfuhr.) — Böhm Kunstmaler. Nagrotzki, Sekretär. Schiers, Hegemeister a. D. Wunsch, Postschaffner a. D.

73 Czachowski, Hans und Willi, offene Handelsgesellschaft. E — Bartsch, Verkäuferin. Czachowski, Hans und Willi, Mühlenbesitzer. Nadolski, Müller.

74/75 Blum, Rentier. E (Marienburg.)

74 Laatzke, Wirtin. Sawetzki, Büfettier.

75 Mühlenteich.

76 Meyer, Kaufmann. E — Meyer, Steuersekretär-Ww. Sominke, Restauration „Kaiser-Café", ☞ 97.

77 Knaak, Bauunternehmer. E (Am Bahnhof.) — Borowski, Oberpostassistent Dannenfeldt, Bankvorsteher. Dyck, Rentier. Frankowski, Kaufmann. Gerndt, Ingenieur. Goldschmidt, Magazin-Vorsteher. Hausding Königlicher Eisenbahn-Obersekretär. Hellmold, Landwirt. Hellmold, Rentier. Herrmann, Buchdruckerei. Kubitschek, Kassengehilfe. Mendelsohn, Kaufmann. Nowowiecki, Ingenieur. Pieper, Portier. Schwanke, Lehrer-Ww. Zorn, Rechnungsrat.

Paul Janzen, Möbeltransport-Geschäft, Am Schloßgarten 6/7
Gegr. 1868 Mitglied des internationalen Möbeltransport-Verbandes **Tel. 2**
Elegante Spazier- und Reisefuhrwerke und Trauerfuhrwesen.

IV. Teil.

Behörden, Kirchen, Schulen und Vereine.

Gemeindeverwaltung.

Am Schloßgarten 24a. ☎ 15 und 33.

Gemeindevorsteher: Luchterhand, Paul.
Gemeindesekretär: Frischbutter, Fritz.
Registrator: Schröter, Albert.
Meldeamtsverwalter: Schwiedland, Eugen.
Bureaugehilfin: Hirsch, Ella.
Bureaugehilfen: Kudicke, Willi; Schloendorn, Karl.
Bureaueleven: Jahnke, Oskar; Heinrich, Karl.
Kastellan: Litzbarski, Franz.

Steuerverwaltung.

Am Schloßgarten 24a. ☎ 33.

Gemeindesteuersekretär: Ramminger, Otto.
Bureaugehilfin: Engelberg, Käthe.
Bureaugehilfen: Erdmann, Johannes; Hennig, Ernst; Kleinschmidt, Bernhard.

Kassenverwaltung.

Am Schloßgarten 24a. ☎ 33.

Gemeindekassenrendant: Schimpf, Georg.
Gemeindekassenbuchhalter: Reimann, Richard.
Hilfsbuchhalter: Kubitscheck, Konrad.
Kassengehilfen: Jux, Heinrich; Oestereich, Karl; Kujusch, Artur.
Vollziehungsbeamte: Hein, Hermann; Kreft, Karl.

Amtsverwaltung.

Am Schloßgarten 24a. ☎ 33.

Amtsvorsteher: Luchterhand, Paul.
Amtssekretär: Hennke, Otto.
Registrator: Gerasch, Leopold.
Bureaugehilfe: Hager, Wilhelm.
Bureaueleve: Pehnke, Alfons.
Polizeiwachtmeister: Zeffner, Hermann.
Polizeisergeant: Paulat, Albert.
Amtssergeanten: Bertram, Hermann; Richert, Josef; Samlowski, Hermann.
Nachtwächter: Jankowski, Karl; Sonntag, Hermann; Dingler, Wilhelm; Galla, Martin; Fiereck, Franz.
Kastellan: Litzbarski, Josef.

Standesamt.

Am Schloßgarten 24a. ☎ 33.

Standesbeamter: Luchterhand, Paul, Gemeindevorsteher.
Erster stellvertretender Standesbeamter: Geißler, Hermann, Apothekenbesitzer.
ZweiterStellvertreter: Hennke, Otto, Gemeindesekretär.

Bauamt.

Am Markt 15. ☎ 15 u. 33.

Gemeindebaubeamter: Schmidt, Waldemar.
Geometer: Rath, Wilhelm.
Bureaugehilfe: Streng, Bruno.

Baurevisor.

Kronprinzenallee, Villa „Viktoria".

Tavernier, Walter, Maurer- u. Zimmermeister.

Gas- und Wasserwerk.

Ladestraße. ☎ 80.

Gas- u. Wasserwerks-Inspektor: Wroch, Robert.
Buchhalter: Röthling, Walter.
Lagerverwalter: Nußhär, Oskar.
Bureaugehilfin: Kamann, Grete.
Rohrmeister: Wittmann, Gottfried.

Gemeindevorstand.

Am Schloßgarten 24a. ☎ 33.

Gemeindevorsteher: Luchterhand, Paul.

Schöffe und stellvertr. Gemeindevorsteher:
Geißler, Hermann, Apothekenbesitzer.

Schöffen:
Fox, Theodor, Hotelbesitzer; Kühne, Karl, Stadtbaurat a. D.; Karpinski, Otto, Kfm.

Gemeindevertretung.

Am Schloßgarten 24a. ☎ 15 u. 33.

Vorsitzender: Luchterhand, Paul, Gemeindevorsteher.

Schöffen:

Geißler, Hermann, Apothekenbesitzer; Fox, Theodor, Konditoreibesitzer. Kühne, Karl, Stadtbaurat a. D. Karpinski, Otto, Kaufmann.

Gemeindeverordnete:

Aßmann, Hugo, Rentier; Fast, Ernst, Kaufmann; Hein, Eduard, Rentier; Hintzki, Bernhard, Maurerpolier. Höcherl, Franz, Rentier; Klawikowski, Edmund, Zimmermeister; Knaak, Martin, Bauunternehmer; Mürau, Adolf, Rentier; Remus, John, Werfttechniker; Rhode, Johann, Eigentümer; Scheffler, Oswald, Steinsetzmeister; Stumm, Hugo, Reg.-Hauptkass.-Buchhalter; Tavernier, Gustav, Baugewerksmeister; Toerckler, Bruno, Fabrikbesitzer; Urban, Max, Bankdirektor.

Kurverwaltung.

Am Schloßgarten 24a. 15 u. 33.

Vorsitzender: Luchterhand, Paul, Gemeindevorsteher.

Mitglieder:

Bieler, Georg, Hauptmann d. L. a. D.; Mürau, Adolf, Rentier; Katke, Athanasius, Dr., Sanitätsrat, prakt. Arzt; Scheffler, Oswald, Steinsetzmeister.

Gesundheitskommission.

Am Schloßgarten 24a. 15 u. 33.

Vorsitzender: Luchterhand, Paul, Gemeindevorsteher.

Mitglieder:

Katke, Athanasius, Dr., Sanitätsrat, prakt. Arzt; Geißler, Hermann, Apothekenbesitzer; Tavernier, Gustav, Baugewerksmeister; Eichstädt, Rentier.

Baukommission.

Am Schloßgarten 24a. 15 u. 33.

Vorsitzender: Karpinski, Otto, Schöffe.

Mitglieder:

Fox, Theodor, Konditoreibes.; Tavernier, Gustav, Baugewerksmeister; Klawikowski, Edmund, Zimmermeister; Knaak, Martin, Bauunternehmer; Remus, John, Werfttechniker; Hein, Eduard, Rentier.

Kommission für Gas und Wasser.

Am Schloßgarten 24a. 15 u. 33.

Vorsitzender: Fox, Theodor, Schöffe.

Mitglieder:

Senkpiel, Moritz, Rentier; Klante Rudolf, Fleischbeschauer; Tavernier, Gustav, Baugewerksmeister; Bechert, Alfred, Fleischermeister.

Sicherheitskommission.

Am Schloßgarten 24a. 15 u. 33.

Vorsitzender: Luchterhand, Paul, Gemeindevorsteher.

Mitglieder:

Knischewski, Johannes, Taubstummenlehrer; Klante, Rudolf, Fleischbeschauer; Haupt, Hermann, Zimmermeister; Remus, John, Werfttechniker.

Verkehrskommission.

Am Schloßgarten 24a. 15 u. 33.

Vorsitzender: Luchterhand, Paul, Gemeindevorsteher.

Mitglieder:

Mürau, Adolf, Rentier; Rogacki, Techn. Eisenbahnsekretär; Scheffler, Oswald, Steinsetzmeister; Janzen, Paul, Fuhrhalter.

Abfuhr- und Kanalisations-Kommission.

Am Schloßgarten 24a. 15 u. 33.

Vorsitzender: Luchterhand, Paul, Gemeindevorsteher.

Mitglieder:

Karpinski, Otto, Kaufmann; Rehberg, Julian, Stadtbaurat a. D.; Wiese, Artur, Architekt; Leu, Heinrich, Oberinspektor.

Rechnungsrevisionskommission.

Am Schloßgarten 24a. 15 u. 33.

Vorsitzender: Karpinski, Otto, Schöffe.

Mitglieder:

Aßmann, Hugo, Rentier; Heinel, Gustav, Bücherrevisor; Leu, Heinrich, Oberinspekt.; Tavernier, Gustav, Baugewerksmeister.

Armenkommission.

Am Schloßgarten 24a. 15 u. 33.

Vorsitzender: Geißler, Hermann, Schöffe.

Armenvorsteher:

Krupp, August, Rentier; Senkpiel, Moritz, Rentier; Gehring, Eduard, Schlossermeister; Wittrin, Ernst, Karlsbergwärter; Andres, Johann, Rentier; Pokolm, Andreas, Schmiedemeister. Langkowski, Hermann, Glasermeister; Zimmermann, Willi, Mühlenpächter; Kalkning, Hermann, Eigentümer.

Depositalkommission.

Am Schloßgarten 24a. 15 u. 33.

Luchterhand, Paul, Gemeindevorsteher.
Geißler, Hermann, Apothekenbesitzer.

Buchdruckerei A. W. Kafemann G. m. b. H., Ketterhagergasse 4.

Waisenrat.

Am Schloßgarten 24a. 🚌 15 u. 33.

Luchterhand, Paul, Gemeindevorsteher.
Klante, Rudolf, Fleischbeschauer.

Königl. Pr. Stempelverteilerstelle.

Am Markt 18, part.

Kühl, Kgl. Pr. Stempelverteiler und Bürgermeister a. D.

Verwaltung der Karl-Friedrich-Saltzmann-Stiftung.

Am Schloßgarten 24a. 🚌 15 u. 33.

Vorsitzender: Luchterhand, Paul, Gemeindevorsteher.

Mitglieder:

Geißler, Hermann, Apothekenbesitzer; Höcherl, Franz, Rentier.

Armenärzte.

Boecker, Willibald, Dr., prakt. Arzt.
Katke, Athanasius, Dr., Sanitätsrat, prakt. Arzt.

Kreistagsabgeordnete.

Toerckler, Bruno, Fabrikbesitzer.
Dreist, Ernst, Anstaltsdirektor.

Voreinschätzungskommission.

Am Schloßgarten 24a. 🚌 15 u. 33.

Vorsitzender: Luchterhand, Paul, Amts- und Gemeindevorsteher.

Stellvertretender Vorsitzender: Fox, Theodor, Hotelbesitzer.

Mitglieder:

Eichstädt, Karl, Rentier; Rhode, Johann, Eigentümer; Pokolm, Andreas, Schmiedemeister; Senkpiel, Moritz, Rentier; Tadda, Paul, Bauunternehmer; Scheibe, Jakob, Fischer; Glodde, Gustav, Gastwirt; Hein, Eduard, Rentier; Ramminger, Otto, Gemeindesteuersekretär; Aßmann, Hugo, Kaufm.; Dreist, Ernst, Anstaltsdirektor; Klante, Rudolf, Fleischbeschauer.

Stellvertretende Mitglieder:

Daus, Eduard, Malermeister; Krupp, August, Rentier; Moews, Otto, Kaufmann; Kurowski, Anton, Fischer; Lohse, Wilhelm, Lehrschmiedemeister; Langkowski, Hermann, Glasermeister; Drews, Walter, Schneidemühlenbesitzer; Studti, Karl, Rentier; Haupt, Hermann, Zimmermeister; Wobrock, Edwin, Tischlermeister; Strehlau, Gustav, Kaufmann; Bechert, Alfred, Fleischermstr.; Karpinski, Otto, Kaufmann.

Steuerausschuß.

Vorsitzender: Karpinski, Otto, Kaufmann.

Mitglieder:

Kühne, Karl, Stadtbaurat a. D.; Senkpiel, Moritz, Rentier; Knaak, Martin, Bauunternehmer; Tabernier, Walter, Maurer- und Zimmermeister; Aßmann, Hugo, Kaufmann; Hein, Eduard, Rentier.

Stellvertretende Mitglieder:

Geißler, Hermann, Apothekenbesitz.; Fox, Theodor, Hotelbesitzer; Bechert, Alfred, Fleischermeister; Scheibe, Jakob, Fischer; Kitowski, Franz, Töpfer; Höcherl, Franz, Rentier; Klawikowski, Edmund, Zimmermeister.

Kaiserliches Postamt.

Danziger Straße 2.

Postmeister: Weymar, Oskar.
Oberpostassistenten: Kanthack, Otto; Gutkowski, Franz; Sapieha, Alfred; Krebs, Franz; Borowski, Erich.
Postassistenten: Maschke, Alfred; Meyer, Hans.
Oberpostschaffner: Schwartz, Karl; Wielert, Emil.
Oberbriefträger: Zocholl, Franz; Lehmann, Ernst.
Briefträger: Trettin, Albert; Freyberg, Johann; Gehrke, Stanislaus; Brzeski, Franz; Lemke, Albert; Sobisch, Julius; Kloka, Josef.
Postschaffner: Jtrich, Rudolf; Kwasniewski, Felix; Burg, Bruno.
Landbriefträger: Steinbrücker, Paul; Lenz, Paul; Abrahams, Peter.
Postboten: Gomoll, Albert; Lipski, Karl; Freund, Willi.
Telegrammbesteller: Jtrich jun., Rudolf.

Zum Landbestellbezirk des Postamts gehören:

Ernsttal, Schwabental, Freudental, Kehrwieder, Dreieck, Gluckau, Hasenberg, Schäferei, Frischwasser, Pulvermühle, Strauchmühle, Renneberg, Wittstock, Conrads-Hammer, Poggenkrug, Glettkau, Rothof-Saspe, Schwarzhof-Saspe, Weißhof-Saspe; Briefe nach diesen Orten unterliegen der Ortstaxe.

Jnhaber von Postscheckkonten sind:

Aßmann, Hugo;
Behnisch, Konrad;
Kasse der Kgl. Erziehungsanstalt;
Fast, Ernst Heinrich;
Forstkasse, Königliche;
Lehmann, F.;
Sparkasse des Kreises Danziger Höhe, Zweigstelle Oliva;
Toerckler, Bruno.

Kuratorium für die höheren Schulen.

Am Schloßgarten 24a. 🚌 15 u. 33.

Vorsitzender: Luchterhand, Paul, Gemeindevorsteher.

Mitglieder:

Dreist, Ernst, Anstaltsdirekt.; Toerckler, Bruno, Fabrikbesitzer; Stumm, Hugo, Reg.-Hauptkassenbuchhalter; Höcherl, Franz, Rentier; Apelt, Ernst, Oberlehrer, Professor; John, Wilhelm, Dr., Syndikus; Stumpf, Marie, Direktorin (als Leiterin der höheren Mädchenschule); Barkowski, Martin, Oberlehrer (als Leiter der höheren Privat-Knabenschule).

Evangelische Schule.

Am Karlsberg 4.

Hauptlehrer: Walter, Ferdinand.

Lehrer: Schwarz, Julius; Radtke, Karl; Kornell, Artur.

Lehrerinnen: Casper, Olga; Kriesel, Elsa.

Katholische Schule.

Kirchenstraße 15 u. Klosterstraße 1.

Rektor: Riebandt, Johannes.

Lehrer: Jux, Josef; Reiß, Adalbert; Meyrowski, Paul; Goerig, Josef; Dudeck, Edmund; Krause, Klemens; Nowoczyn, Klemens; Brunske, Konrad; Mischwitzki, Bernhard; Harwart, Bernhard; Dreist, Kurt.

Lehrerinnen: Marquardt, Elisabeth; Gehrmann, Berta; v. Podjaski, Margarete; Salinger, Else.

Lyzeum.

Direktorin: Stumpf, Marie.

Lehrerinnen: John, Klara; Zornow, Luise; Grabowski, Else; Schadach, Toni; Eschner, Klara; Mowitz, Gertraud; Siewert, Gertrud; Behrendt, Hedwig; Utech, Alma.

Zeichenlehrerin: Dyck, Klara.
Gesanglehrerin: Guderian, Edith.
Turnlehrerin: Hoppe, Elisabeth.
Nadelarbeitslehrerin: Fox, Maria.
Akademische Lehrer: Reichmann, Dr., Paul; Lange, Dr., Friedrich.
Lehrer: Radtke, Karl.
Pfarrer und Religionslehrer: Otto, Albert; Schröter, Franz.

Staatl. gewerbliche (kaufmännische) Fortbildungsschule.

Kuratorium: Luchterhand, Amtsvorsteher; Riebandt, Rektor; Aßmann, Kaufmann; Knaak, Bauunternehmer; Roznierski, Friseur; Derks, Schmiedemeister.

Leiter der Fortbildungsschule: Riebandt, Rektor.
Fachlehrer: Bahl, Wiese.
Lehrer: Radtke, Krause, Nowoczyn, Goerig, Bruntke, Dudeck, Harwart, Dreist, Mischwitzky.

Jugendpflege.

Ortsausschuß:

Vorsitzender: Luchterhand, Gemeindevorsteher.
Stellvertretender Vorsitzender: Riebandt, Rektor.
Schriftführer: Mischwitzky, Lehrer.
Stellvertretender Schriftführer: Radtke, Lehrer.
Leiter der Jugendpflege (männliche und weibliche): Riebandt, Rektor.

Lehrkräfte der weiblichen Jugendpflege, verbunden mit Fortbildungskursen:

Lehrerinnen: Salinger, v. Podjaski, Marquardt, Gehrmann, Bonowski, Casper, Kriesel, Chmielecki.

Evangelischer Gemeinde-Kirchenrat.

Otto, Albert, Pfarrer.
Geißler, Hermann, Apothekenbesitzer.
Mürau, Adolf, Rentier.
Tavernier, Baugewerksmeister.

Evangelische Gemeinde-Kirchenvertretung.

Luchterhand, Paul, Gemeinde- u. Amtsvorsteher.
Eichstädt, Karl, Rentier.
Petz, Theodor, Rentier.
Studti, Karl, Rentier.
Walter, Ferdinand, Hauptlehrer.
Treichel, Emil, Rentier.
Prochnow, Franz, Apotheker.
Aßmann, Hugo, Kaufmann.
Klante, Rudolf, Fleischbeschauer.
Drewing, Hermann, Besitzer.
Kalkning, Hermann, Besitzer.

Katholischer Kirchenvorstand.

Vorsitzender: Schröter, Franz, Pfarrer.
Stellvertreter: Höcherl, Alois, Rentier.

Mitglieder:

Janzen, Fritz, Rentier; Scheffler, Oswald, Steinsetzmeister; Schultz, Ferdinand, Rentier.

Katholische Kirchen-Gemeindevertretung.

Vorsitzender: Reich, Albert, Lehrer.

Freiwillige Feuerwehr.

Vorsitzender: Knischewski, Johannes, Taubstummenlehrer.
Brandmeister: Ribinski, Gustav, Maurerpolier.
Zeugmeister: Gehring, Eduard, Schlossermeister.
Kassenführer: Tavernier, Walter, Architekt, Maurer- und Zimmermeister.
Abteilungsführer: Hintzki, Bernhard, Maurerpolier.
Schriftführer: Zurzeit unbesetzt.

Feuermeldestellen:

1. Polizeiwache, Am Schloßgarten 24.
2. Altes Tor, Am Markt 15.
3. Gasanstalt.
4. Rosengasse 5.
5. Danziger Straße 54.
6. Ludolfiner Straße 9.
7. Zoppoter Straße 29.
8. Am Schloßgarten 9.
9. Pelonker Straße 2.
10. Armenhaus, Seestraße 20.
11. Conrads-Hammer, bei Zimmermann.
12. Glettkau bei Kurowski.

Desinfektor.

Lütcke, Hermann, Tischlermeister.

Schiedsmänner.

Schiedsmann: Karpinski, Otto, Eigentümer.
Stellvertreter: Mürau, Adolf, Rentier.

Kurtaxe.

Eine Kurtaxe wird nicht erhoben.

Preise der Seebäder.

Einzelbad für Erwachsene 0,20 Mk.
Dutzendkartenheft für Erwachsene 2,00 Mk.
Monatskarte für Erwachsene 4,00 Mk.
Jahreskarte für Erwachsene 7,00 Mk.
Einzelbad für Kinder unter 10 Jahren sowie für Schüler 0,15 Mk.
Dutzendkartenheft für Kinder unter 10 Jahren sowie für Schüler 1,50 Mk.
Monatskarte für Kinder unter 10 Jahren sowie für Schüler 3,00 Mk.
Jahreskarte für Kinder unter 10 Jahren sowie für Schüler 5,00 Mk.

Für Benutzung der Strandkörbe

werden monatlich erhoben:
Sitzkorb (2 Plätze) 6,00 Mk.
Liegekorb 8,00 Mk.
Liegekorb (doppelter) 10,00 Mk.

Vereine.

Liberaler Wahlverein.

Vorsitzender: Toerckler, Bruno, Fabrikant.
Stellvertreter: Apelt, Ernst, Professor.
Schriftführer: Richter, Karl, Lehrer.
Kassenverwalter: Arnheim, Eugen, Rentier.
Beisitzer: Langkowski, Hermann, Glasermeister; Czachowski, Willi, Mühlenverwalter.

Evangelischer Männerverein.

Vorsitzender: Otto, Albert, Pfarrer.
Stellvertreter: Sauer, Zimmerpolier.

Evangelischer Jungfrauenverein.

Vorsitzende: Otto, Elisabeth, Frau Pfarrer.

Katholischer Arbeiterverein.

Vorsitzender: Schröter, Franz, Pfarrer.
Stellvertreter: v. Chsewski, Johannes, Vikar.
Kassenverwalter: Nowoczyn, Lehrer.
Schriftführer: Reiß, Albert, Lehrer.

Verein Harmonie.

Vorsitzender: Scheffler, Oswald, Steinsetzmstr.
Stellvertreter: Höcherl, Alois, Rentier.
Schriftführer u. Vergnügungsvorsteher: Schultz, Moritz, Kaufmann.
Kassenverwalter: Schultz, Ferdinand, Rentier.

Elisabeth-Frauen-Verein.

Vorsitzende: Frau Mühle, Maria, Rentiere.
Stellvertretende: Frau Rektor Riebandt.
Schriftführerin: Frl. Garbe, Elise, Rentiere.
Kassiererin: Frl. v. Zelewski, Apollonia, Rentiere.

Marianische Jungfrauen-Kongregation.

Präses: Schröter, Franz, Pfarrer.
Präfektin: v. Podjacki, Margarete, Lehrerin.
Versammlung am Sonntag nach dem 8. eines jeden Monats, nachmittags um 4 Uhr in der Marienkapelle. Meldungen bei der Präfektin oder beim Pfarrer.

Katholischer Jünglingsverein.

Versammlung alle 14 Tage, Sonntags, nachmittags 4 Uhr, im Automatenhotel.

Volksverein für das katholische Deutschland.

Versammlungen nach Bedürfnis.
Geschäftsführer: v. Chsewski, Vikar.

Cäcilienverein.

Hebung des kirchlichen Gesanges. Übungsstunden jeden Mittwoch, abends 7½—9½ Uhr. Meldung beim Dirigenten v. Glincecki, Organist.

Borromäusverein.

Verbreitung und Lesung guter Bücher. Bibliothek geöffnet: Sonntags, nach dem Hochamte, 11½—12½ Uhr, im St. Bernardushause.

Albertus-Magnus-Verein.

Unterstützung armer katholischer Studenten.

Paramentenverein.

Ausbesserung und Anfertigung von kirchlichen Gewändern. Arbeitsstunde Mittwochs, von 3 Uhr ab.
Vorsitzende: Frau Bankassessor Emilie Weiß.

Charitative Einrichtungen.

Die Grauen Schwestern besitzen eine Niederlassung in dem Kirchenhause am Karlsberg. Sie haben ambulante Krankenpflege und leiten eine Kinderbewahrschule, in der katholische, noch nicht schulpflichtige Kinder Aufnahme finden.
In Pfarrangelegenheiten ist der Pfarrer an Wochentagen von 9—11 Uhr zu sprechen.

Haus- und Grundbesitzerverein.

Vorsitzender: Stumm, Hugo, Regierungs-Hauptkassenbuchhalter.
Stellvertreter: Fox, Theodor, Hotelbesitzer.
Schriftführer: Goerig, Josef, Lehrer.
Stellvertreter: Lohff, Johannes, Regierungssekretär.
Kassenverwalter: Dudeck, Edmund, Lehrer.

Ostmarkenverein, Ortsgruppe Oliva.

Vorsitzender: Wiebe, Rudolf, Oberstleutn. a. D.
Stellvertreter: John, Wilhelm, Dr., Syndikus
Schriftführer: Radtke, Karl, Volksschullehrer.
Stellvertreter: Mürau, Adolf, Rentier.
Kassenverwalter: Toepper, Hermann, Oberzolleinnehmer a. D.

Kommunalverein.

Vorsitzender: Toerckler, Bruno, Fabrikbesitzer.
Stellvertreter: Bieler, Georg, Rentner.
Schriftführer: Studti, Karl, Rentner.
Stellvertreter: Janzen, Friedrich, Kaufmann.
Kassenverwalter: Rogatzki, Paul, Eisenbahnobersekretär.
Stellvertreter: Langkowski, Hermann, Glasermeister.
Beisitzer: Fast, Ernst, Kaufmann; Frommann, Heinrich, Fleischermeister; Mürau, Adolf, Rentier.

Bürgerverein Oliva.

Vorsitzender: Remus, John, Werfttechniker.
Stellvertreter: Eichstädt, Rentier.
Schriftführer: Dreist, Direktor.
Stellvertreter: Dreist, Lehrer.
Kassenverwalter: Jahnke, Florenz, Pensionär.

Verschönerungsverein.

Vorsitzender: Mürau, Adolf, Rentier.
Stellvertreter: Wiebe, Rudolf, Oberstleutn. a.D.
Schriftführer: Schulz, Hermann, Oberstabsingenieur a. D.
Kassenverwalter: Petz, Theodor, Inspektor a. D.

Darlehnskassenverein.

Vorsitzender: Geißler, Hermann, Apothekenbesitzer.
Stellvertreter: Senkpiel, Moritz, Rentier.
Vorsitzender des Aufsichtsrates: Zander, Friedrich, Rentier.
Stellvertreter: Goerig, Josef, Lehrer.
Kassenverwalter: Walter, Ferdinand, Hauptlehrer.

Vaterländischer Frauenverein.

Vorsitzende: Mittelstädt, geb. v. Kries, Minna, Frau Hauptmann.
Stellvertreterin: Otto, Elisabeth, Frau Pfarrer.
Schriftführer: Otto, Albert, Pfarrer.
Kassenverwalter: Kühl, Zollrendant a. D.

Kriegerverein „Königin Luise", Oliva.

Vorsitzender: Bieler, Georg, Rentier und Hauptmann d. L. a. D.
Stellvertreter: Mürau, Adolf, Rentier und Rittmeister d. R.
Schriftführer: Radtke, Karl, Lehrer und Leutnant d. R.
Stellvertreter: Bluhm, Franz, Strafanstaltsinspektor a. D.
Kassenverwalter: Kudicke, Emil, Zolleinnehmer a. D.
Stellvertreter: Striepling, Georg, Zolleinnehmer a. D.

Männer-Gesangverein.

Vorsitzender: Aßmann, Hugo, Kaufmann.
Stellvertreter: Walter, Ferdinand, Hauptlehrer.
Schriftführer: Schwarz, Julius, Lehrer.
Kassenverwalter: Fux, Josef, Lehrer.
Dirigent: Harwart, Bernhard, Lehrer.
Notenwart: Aßmann, Eugen, Rentier.
Erster Vergnügungsvorsteher: Hahn, Bruno, Schlossermeister.
Zweiter Vergnügungsvorsteher: Mampe, Paul, Dentist.

Freiwillige Sanitätskolonne vom Roten Kreuz.

Vorsitzender: Luchterhand, Paul, Amts- und Gemeindevorsteher.
Leitender Arzt: Macholz, Kurt, Oberstabsarzt a. D.
Schriftführer und Kassenverwalter: Hennke, Otto, Amtssekretär.
Kolonnenführer: Schemke, Emil, Eigentümer.
Stellvertreter: Klante, Rudolf Fleischbeschauer.
Zeugverwalter: Lütcke, Hermann, Tischler.

Plakat-Institut A. W. Kafemann G. m. b. H., Ketterhagergasse 4.

Flottenverein.

Vorsitzender: Bieler Georg, Rentier u. Hauptmann d. L. a. D.
Stellvertreter: Schulz, Paul, Rechnungsrat.
Schriftführer: Zander Friedrich, Rentier.
Stellvertreter: Mürau, Adolf, Rittmeister d. L.
Kassenverwalter: Fz, August, Kgl. Forstkassenrendant a. D. und Rechnungsrat a. D.
Beisitzer: Riebandt, Johannes, Rektor; Walter, Ferdinand, Hauptlehrer; Rohde, Johannes, Rentier.

Verein Oliva des Bundes deutscher Militäranwärter.

Vorsitzender: Ramminger, Otto, Gemeindesteuersekretär.
Schriftführer: Schrock, Paul, Oberbahnassistent a. D.
Kassenverwalter: Ewald, Hans, Eisenbahnkassenvorsteher a. D.

Waldhäuschen Oliva, Militäranwärter-Erholungsheim.

Vorstand:

Vorsitzender: Meyer, August, Rechnungsrat.
Stellvertreter: Ramminger, Otto, Gemeindesteuersekretär.
Kassenverwalter: Sellke, Friedrich, Oberwallmeister a. D.
Lager- und Materialienverwalter: Trampnau, Ferdinand, Eisenbahn-Zugführer a. D.

Aufsichtsrat:

Vorsitzender: Rohrberg, August, Standesbeamter.

Mitglieder:

Blum, Fritz, Magistratsassistent; Swantes, Julius, Gefangenoberaufseher. Stephan, Otto, Rendant. Hennke, Otto, Amtssekretär.

Turnverein Oliva.

1. Vorsitzender: Lerch, E., Prokurist.
2. Vorsitzender: Lindenau, Bruno, Drogeriebesitzer.
Turnwart: Schröter, Registrator.
Schriftwart: Kendziorra, Intendantursekretär.
Kassenwart: Radtke, Lehrer.
Gerätewart: Grundt, E., Kaufmann.
Beisitzer: Fast, E., Kaufmann, John, Dr., Syndikus.

Olivaer Lawn-Tennis-Club.

(Mitglied des Deutschen Lawn-Tennis-Turnier-Verbandes.)

Vorsitzender und Schatzmeister: Lerch, Prokurist.
Schriftführer: Gardemin, F., Bankbeamter.
Beisitzer: Bieler jun., H., Krohn-Langfuhr, Dammann-Zoppot; Frl. Richter und Frl. F. Brischke-Langfuhr.

Gemeinsamer Wohnungsnachweis des Haus- und Grundbesitzervereins und des Kommunalvereins.

Liebenow, Wilhelm, Friseur.

Kurhaus Oliva

Bergstraße 5 Fernruf Nr. 27

Hart am Walde gelegen mit Ausblick zur See.
Drei Minuten von der elektrischen Bahn.
Komfortabel eingerichtete
sonnige Fremdenzimmer,
mit und ohne Pension, für kürzere und längere Zeit.
Bäder im Hause. * Speisesaal. * Restaurant.
Große geschlossene Veranda. Garten.

Inh. **Hermann Achterberg.**

Gründung 1858.

Danziger Zeitung

Einzige täglich **2 mal** erscheinende Zeitung Westpreußens.

Tageszeitung grossen Stils □ **Beliebtes Familienblatt**

Wirksamstes Insertionsorgan

Insertionsorgan der Behörden

Morgenausgabe .·. Abendausgabe

3 Extrabeilagen

„Heimat und Welt“ „Sonntagsblatt“

„Westpr. Land- und Hausfreund“

Abonnementspreis 1 Mk. pro Monat frei Haus.

Die **„Danziger Zeitung“** ist

das Blatt der Provinz

der Freund der Familien

die Beraterin der Erwerbskreise

die Förderin der Interessen aller Volksteile im freiheitlichen Sinne.

V. Teil.

Verzeichnis der Handel- und Gewerbetreibenden.

(Nach Gewerben usw. alphabetisch geordnet.)

Ärzte.

Boecker, Willibald, Dr., prakt. Arzt, Am Schloßgarten 20. 77. (9—10, 3—4, Sonntags 9—10.)
Goerres, Felicitas, Danziger Straße 45.
Haeser, Hans, Dr., Chirurg und Frauenarzt, Georgstraße 22 I. 31. (9—11, 2—3.)
Katke, Athanasius, Dr., Sanitätsrat, prakt. Arzt, Am Schloßgarten 15. 83. (9—10, 3—4.)
Klinge, Herbert, Dr. med., prakt. Arzt, Am Markt 18. 85. (9—10, 3—4, Sonntags 9—10.)
Macholz, Kurt, Dr., Oberstabsarzt a. D., prakt. Arzt, Lessing-Straße 22. (11—1, 3—4.)

Agentur- und Kommissionsgeschäfte.

Fast, Ernst Heinr., Waldstraße 8.
Schilling, Richard, Kaisersteg 32.
Sülzner, Julius, Kronprinzenallee 10.

Alkoholfreie Getränke.

Müller, Paul, Rosengasse 1.

Apotheken.

Geißler, Hermann, Am Schloßgarten 12.

Architekten.

Arnheim, Kurt, Albertstraße 1.
Dieball, Oswald, Georgstraße 10.
Dieck, Konrad, Fürstliche Aussicht 3.
Kröling, Hugo, Pelonker Straße 15.

H. Kröling, Architekt.
Bauprojekte, Bauleitungen.
Oliva, Pelonker Straße 15.

Kuchenbecker, Arnold, Kaisersteg 28.
Schäfer, Otto, Am Schloßgarten 8.
Wiese, Artur, Georgstraße 18.

Auktionatoren und Taxatoren.

Spetzler, A., Albertstraße 7.

Automaten-Restaurants.

Schloßautomat, G. m. b. H., Am Schloßgarten 8.

Automobilfuhrwesen.

Hohmann, August, Zoppoter Straße 70.

Bäckermeister.

Balzereit, Friedrich, Am Markt 13.
Fox, Theodor Nachfl., Fritz Seikowski, Am Markt 1.
Gause, Wilhelm, Kronprinzenallee 10.
Mahen, Friedrich, Zoppoter Straße 57.
Nikleniewitz, Marian, Danziger Straße 53.
Reißnauer, John, Danziger Straße 3.
Roemer, Paul, Pelonker Straße 56.
Taudien, Eugen, Am Markt 16.

Bankgeschäfte.

Norddeutsche Creditanstalt, Am Schloßgarten 26.
Sparkasse d. Kreises Danz. Höhe, Am Markt 18.

Baugeschäfte und Bauunternehmer.

Dieball, Oswald, Georgstraße 10.
Eichholtz, Paul, Pelonker Straße 116.
Ewald, Paul, Seestraße 12.
Freudenberger, Samuel, Conrads-Hammer, Sasper Weg 3.
Haupt, Hermann, Zoppoter Straße 6 (Zimmermeister).
Klawikowski, Edmund, Danziger Straße 14 (Zimmermeister).

E. Klawikowski, Oliva
Zimmermeister.
Spezialgeschäft für
Hoch- und Tiefbau
Danziger Straße 14. :: Fernsprecher 28.

Knaak, Martin, Sasper Weg.

v. Komorowski, Emil, Gartenstraße (Zimmermeister).
Prochnow, Herman, Pelonker Straße 115 (Maurermeister).
Ratzki, Paul, Delbrück-Straße 7.
Rutkowski, Anton, Glettkau Abbau.
Schlieske, Artur, Ladestraße 2.
Streng, Julius, Kirchenstraße 3.
Tadda, Paul, Jahn-Straße 20.
Tribuhl, Hermann, Ludolfiner Straße 9a.

Baumaterialienhandlungen.

Schubert, Paul, Am Schloßgarten 23.

Bierverlagsgeschäfte.

Müller, Paul, Rosengasse 1. Fernsp. 94.
Schlesiger, Karl, Kirchenstraße 2.
Tilly, Anna, Rosengasse 5.
Trondt, Johann, Ludolfiner Straße 19.

Blumenhandlungen.

Hückstedt, Otto, Alfredstraße 2.
Vieweg, Louis, Am Markt 21.

Böttchermeister.

Harries, Heinrich, Ludolfiner Straße 1b.

Brennmaterialien.

Fierke, Karl, Danziger Straße 10/11.
Frankenstein, Paul, Georgstraße 17.
Neumann, Otto Nachfl., Am Markt 7.
Schubert, Paul, Am Schloßgarten 23.

Brotfabriken.

Erste Olivaer Brotfabrik Eugen Taudien, Am Markt 16.

Buchbindereien.

Die Buchbinderei A. W. Kafemann, G. m. b. H., Danzig, Ketterhagergasse Nr. 4, Fernsprecher 3015, 3016, 3017, versehen mit den neuesten Maschinen und mit Dampfbetrieb, empfiehlt sich Vereinen und Bücherliebhabern zur Ausführung sämtl. Buchbinderarbeiten wie Anfertigung von Bücher-Einbänden, einfach u. elegant, Anfertigung von Bildereinrahmungen, Vergoldungen, Adreß-, Photographie-, Schreib-, Zeichen-, Diplommappen und Diplomrollen in geschmackvoller und solider Ausführung.

Knop, Johannes, Pelonker Straße 3.

Buchdruckereien.

Befeld & Co., Pelonker Straße 1.
Herrmann & Co., Willi, Zoppoter Straße 77.

A. W. Kafemann

G. m. b. H.

Danzig, Ketterhagergasse 4

Fernsprecher Nr. 3015, 3016, 3017

Buchdruckerei

Verlagsbuchhandlung

und

Buchbinderei.

Pächterin der Anschlagsäulen.

Druck und Verlag der

Danziger Zeitung

der

Olivaer Nachrichten

der

Adreßbücher

für

Danzig und städt. Vororte

sowie für die

Gemeinde Oliva

und der

Wohnungsliste der Offiziere

der Garnison Danzig.

Chemische Reinigungsanstalten und Färbereien.

Grunenberg, M., Am Markt 1.
Kraatz, Max, Am Schloßgarten 23.

Dachdeckermeister.

Kuntz, Karl, Kaisersteg 28.

Dentisten.

Mampe, Paul, Am Markt 11.

Drogerien.

Lindenau, Bruno, Am Markt 6.
Weiß, Erich, Am Markt 21.

Eisenhammer.

Laurer, Christoph, Ernsttal.

Eisen- und Stahlwaren.

Dahlmann, Richard, Am Schloßgarten 25.
Neumann, Otto Nachfl., Am Markt 7.
Springer, Eduard, Am Markt 18.

Elektrotechn. Bureau.

Kahlert, Julius, Delbrück-Straße 4.

Fleisch- und Wurstwarenhandlungen.

Brosda, Gustav, Danziger Straße 53.
Dombrowski, Julius, Danziger Straße 1.
Frommann, Heinrich, Am Markt 9.
Frommann, Walter, Am Markt 2.
Haber, Rudolf, Ludolfiner Straße 6.
Kohn, Friedrich, Am Markt 5.
Praefke, Fritz, Zoppoter Straße 45.
Praefke, Gottlieb, Zoppoter Straße 36.
Schilaski, Wilhelm, Ludolfiner Straße 19.

Friseure.

Elsner, Johannes, Jahn-Straße 1.
Freiheit, Hermann, Danziger Straße 52.
Klatt, Rudolf, Danziger Straße 3.
Kuhrke, Adolf, Am Markt 8.
Liebenow, Wilhelm, Danziger Straße 5.
Roznerski, Anton, Am Markt 19.

Fuhr- und Speditionsgeschäfte.

Janzen, Paul, Am Schloßgarten 6.
Krause, Erich, i. Fa. P. Regehr Nachfl., Dultz-Straße 1.

Gärtnereien.

Hückstedt, Otto, Alfredstraße 2.
Mentz, Elise, Pelonker Straße 121.
Vieweg, Louis, Am Kaisersteg 8.

Gastwirtschaften.

Aßmus, Karl, Am Schloßgarten 9.
Detmers, Paul, Am Markt 14.
Fierke, Karl, Danziger Straße 10.
Fox, Theodor, Glettkau 1.
Glodde, Gustav, Seestraße 78.
Hintzmann, Martha, Am Markt 3.
Hohmann, August, Zoppoter Straße 70.
Hubrig, Paul, Bahnhofswirt, Bahnhof.
Kock, Oskar, Kurhaus Glettkau.
Krehsig, Paul, Strauchmühle.
Kurhaus (Herm. Achterberg), Bergstraße 5.
Laurer, Chr., Ernsttal 1.
Lipkowski, August, Pelonker Straße 58.
Mrozek, Elise, Schwabental.
Neumann, Otto Nachfl., Am Markt 7.
Nötzel, Ferdinand, Glettkau 30.
Schloß-Automaten-Restaurant, G. m. b. H., Am Schloßgarten 8.
Sominke, Johann, Kaiser-Café, Zoppoter Str. 76.
Strehlau, Gustav, Am Markt 8.
Thiel, Wilhelm, Am Karlsberg 14.
„Waldhäuschen", Köllner Chaussee 1.
Weiß, Max, Zoppoter Straße 11.
Zappe, Reinhold, Am Karlsberg 2.
Zick, Ernst, Jahn-Straße 23.

Glasermeister.

Langkowski, Hermann, Pelonker Straße 134.
Ruth, Johannes, Danziger Straße 6.

Hebammen.

Hirt, Anna, Bezirkshebamme, Bahnhofstraße 5.
Preuß, Marie, Pelonker Straße 132.
Spichalski, Marie, Bezirkshebamme, Rosenq. 6.
Wanke, Franziska, Am Hafenwinkel 3.

Holzgeschäfte und Sägemühlen.

Drews, Walter, Danziger Straße 20.

Hotels.

„Carlshof", Am Karlsberg 2.
Detmers, Paul, Am Markt 14.
Kurhaus, Bergstraße 5. Fernruf 27.
Nötzel, Ferdinand, Glettkau 30.
„Olivaer Hof", Am Markt 3.
Thierfelds Hotel, Zoppoter Straße 11.
„Waldhäuschen", Köllner Chaussee 1.

Installationsgeschäfte.

Kahlert, Julius, Delbrück-Straße 4.

Kaffeegeschäfte

(siehe auch Kolonialwarenhandlungen).

Kaisers Kaffeegeschäft, Am Markt 19.

Kinematograph (Lichtspielhaus).

Häusler, Otto, Am Schloßgarten 11.

Klempnereien.

Arendt, Albert, Rosengasse 27.
Beck, Gebr., Willy und Paul, Georgstraße 4.
Beck, Johannes, Am Hafenwinkel 3.
Brosze, Paul, Am Markt 5.
Lingenberg, Max, Klosterstraße 6.

Kolonialwaren- und Delikatessenhandlungen.

Aßmann, Hugo, Am Schloßgarten 15.
Borowski, August, Am Markt 5.

Dahlmann, Richard, Am Schloßgarten 25.
Dieck, Otto, Georgstraße 21.
Fast, Georg, Am Markt 10/11.
Fierke, Karl, Danziger Straße 10.
Frankenstein, Paul, Georgstraße 17.
Hohmann, August, Zoppoter Straße 70.
Neumann, Otto Nachfl., Am Markt 7.
Oloff, Kurt, Delbrück-Straße 10.
Strehlau, Gustav, Am Markt 8.
Tregner, Elise, Georgstraße 4.
Trondt, Johann, Ludolfiner Straße 19.
Volkmann, Hermann, Danziger Straße 1.

Konditoreien.

Fox, Theodor Nachfl., Fritz Seikowski, Am Markt 1.
Neumann, Paul, Am Schloßgarten 18.
Sominke, Johann, Kaiser-Café, Zoppoter Str. 76.

Konfektionsgeschäfte.

Heimann, Julius, Am Markt 6.
Lewandowski, Amanda, Am Markt 4.
Prinz, Julius, Am Markt 21.

Konfitürenhandlungen.

Kuhl, Gertrud, Georgstraße 21.
Rodtke, Geschw., Am Schloßgarten 23.

Kurz-, Weiß- und Wollwarenhandlungen.

Demski, Geschw., Kirchenstraße 10.
Heimann, Julius, Am Markt 6.
Lewandowski, Amanda, Am Markt 4.
Prinz, Julius, Am Markt 21.
Siebert, Käthe, Am Markt 16.
Tonn, Eugenie, Am Markt 5.
Voigt, Ferdinand, Am Markt 18.

Likörfabrik.

Lehmann, Franz, Elisenstraße 4.

Maler.

Bahl, Reinhold (Kunstmaler), Georgstraße 24.
Böhm, Bruno (Kunstmaler), Zoppoter Str. 71/72.
Daus, Eduard, Kronprinzenallee 5.
Hinz, Rudolf, Seestraße 7.
Kurkowski, F., Delbrück-Straße 8.
Lange, Franz, Georgstraße 16.
Schulz, Siegmund (Kunstmaler), Dultz-Straße 11.
Thiel, Karl, Rosengasse 27.
Tietze, Paul, Georgstraße 38.
Treptow, Friedrich, Dultz-Straße 7.
Weidemann, Felix, Rosengasse 24.
Weith, Paul, Schiller-Straße 5.

Manufakturwarengeschäfte.

Heimann, Julius, Am Markt 6.
Lewandowski, Amanda, Am Markt 4.
Prinz, Julius, Am Markt 21.

Maschinenfabriken.

Schulz, Liesbeth, Danziger Straße 20.

Meiereien, Milch- und Vorkosthandlungen.

Dempz, Martin, Ludolfiner Straße 18.
Gottschewski, Albert, Am Markt 3.
Jeszewski, J., Pelonker Straße 2.
Jutrzonka, Marie, Glettkau 13.
Klein, Elise, Am Markt 20.
Kroen, Bruno & Heinrich Marx, Delbrück-Str. 4.
Kujawski, Anton, Danziger Straße 52.
Reisberg, Christoph, Pelonker Straße 26.

Mühlenbesitzer.

Czachowski, J. T., Zoppoter Straße 73.
Werner, Johannes, Köllner Chaussee 17.
Zimmermann, Willi, Conrads-Hammer.

Musiklehrer und -lehrerinnen.

Bartsch, Auguste (Klavier), Delbrück-Straße 17.
Guderian, Edith, Waldstraße 9.
Megow, Emil, Georgstraße 6.
Plasse, Elisabeth (Klavier), Georgstraße 8.
Ruckstinath, Gertrud (Gesang und Klavier), Seestraße 90.
Weiß, Bianka (Klavier), Kirchenstraße 10.

Obst, Gemüse usw.

Borowski, August, Am Markt 5.
Fleischer, Klara, Delbrück-Straße 7.

Papier- und Schreibwarenhandlungen.

Feldner, Fritz, Pelonker Straße 135.
Kuhl, Gertrud, Georgstraße 21.
Rodtke, Geschw., Am Schloßgarten 23.
Tonn, Eugenie, Am Markt 5.

Pensionate.

Fieguth, Bergstraße 6.
Krischowski, Martha, Ludolfiner Straße 2.
Laßwitz, Elise, Jahn-Straße 14.
Mielke, Minna, Rosengasse 24.
Plewka, Martha, Bergstraße 13.
Ritter, Ottostraße 6.
Schumann, J., Frau, Bergstraße 18.

Pension
Frau J. Schumann
Bergstraße 18, nahe am Walde.

Trinker, Anna, Bergstraße 10.
Waldheim, Ottostraße 15.

Putzgeschäfte.

Chmielecki, Apollonia, Georgstraße 21.
Deuse, Martha, Kirchenstraße 10.

Martha Deuse,

Kirchenstraße 10,

empfiehlt:

fertig garnierte **Damen-, Mädchen- u. Kinderhüte, Trauerhüte, Trauerschleier** in reichhaltiger Auswahl.

Modernisieren getragener Hüte, sowie **Pelzbaretts, Muffs,** wird prompt und billig ausgeführt.

Siebert, Käthe, Am Markt 16.

Rechtsanwälte.

Sellentin, Heinrich (Notar), Am Markt 6.

Sattler.

Chrabkowski, Josef, Danziger Straße 7.
Jasniewski, Siegfried, Am Schloßgarten 23.
Petz, Walter, Georgstraße 8.
Sowa, Martin, Pelonker Straße 2.

Schlossermeister.

Derowski, Jos., Danziger Straße 51.
Gehring, Eduard, Kirchenstraße 9.
Hahn, Bruno, Am Markt 1.

Schmiedemeister.

Derks, Eduard, Danziger Straße 56.
Doerks, Johann, Danziger Straße 6.
Pokolm, Andreas, Danziger Straße 54.
Rettmanski, Leo, Zoppoter Straße 70.
Skomrock, Franz, Zoppoter Straße 58.
Wichmann, Johannes, Pelonker Straße 7.

Schneidermeister.

Reinke, Richard, Am Schloßgarten 25.
Schwan, Karl, Georgstraße 4.
Tillner, Rochus, Georgstraße 20.
Wölm, Karl, Georgstraße 38.
Zakrzewski, Leo, Pelonker Straße 135.

Schneiderinnen.

Demski, Geschw., Kirchenstraße 10.
Derowski, Johanna, Delbrück-Straße 4.
Dietrich, Gertrud, Rosengasse 23.
Horn, Geschw., Pelonker Straße 126.
Kummer, Gertrud, Danziger Straße 21.
Libuda, Ida, Ludolfiner Straße 17.
Meyer, Anna, Danziger Straße 51.
Müller, Luise, Bahnwärterhaus 253.
Olschewski, Anna, Saltzmann-Straße 3.
Schmidt, Wilhelmine, Zoppoter Straße 10.
Schulz, Elisabeth, Georgstraße 16.
Schulz, Ida, Bahnwärterhaus 254.
Sturmhöfel, Geschw., Ludolfiner Straße 14b.
Trepczik, Gertrud, Zoppoter Straße 58.
Walter, Geschw., Ludolfiner Straße 14b.
Wangler, Johanna, Ernsttal 2.
Weist, Hulda, Bergstraße 11.
Woitzing, Klara, Georgstraße 19.

Schuhmacher und Schuhwarenhandlungen.

Borkowski, Dominikus, Ludolfiner Straße 17.
Elsig, Otto, Zoppoter Straße 9.
Engisch, Theodor, Zoppoter Straße 41.
Hallmann, Josef, Kirchenstraße 14.
Hallmann, Robert, Kirchenstraße 13 und Danziger Straße 54.

Robert Hallmann,

Schuhmachermeister.
Kirchenstraße 13. :: Danziger Straße 54.
Mass- und Reparaturwerkstatt, Schuhwarenlager.

Krebs, Franz, Bahnhofstraße 1.
Lewanczik, Xaver, Ludolfiner Straße 26.
Lewandowski, Amanda, Am Markt 4.
Miotk, Johann, Delbrück-Straße 9.
Neumann, Wilhelm, Seestraße 12.
Piotrowski, Ladislaus, Am Markt 8.
Polley, Gustav, Pelonker Straße 1.
Raschewski, Albert, Pelonker Straße 3b.
Stiemer, Friedrich, Delbrück-Straße 16.
Windolf, Franz, Kirchenstraße 4.

Seifenfabriken.

Toerckler, Bruno, Danziger Straße 13.

Speditions- und Möbeltransportgeschäfte.

Janzen, Paul, Am Schloßgarten 6/7.
Krause, Erich, i. Fa. P. Regehr Nachfl., Dultz-Straße 1.

Sprachlehrer.

Stief, F., Danziger Straße 12.

F. Stief, Oliva,
Danziger Straße Nr. 12 II. Dultz-Straße.
Sprachlehrer für Englisch, Französisch, Spanisch, Portugiesisch, Polnisch, Schwedisch. Schneller Erfolg! Mäßiges Honorar!

Steinsetzmeister.

Scheffler, Oswald, Scheffler-Straße 9.

Stellmachermeister.

Klein, August, Pelonker Straße 7.
Weihrauch, Gustav, Danziger Straße 51.

Tapezierer und Dekorateure.

Jasniewski, S., Am Schloßgarten 23.
Petz, Walter, Georgstraße 8.
Rehfeldt, Wilh., Elisenstraße 1.
Sowa, M., Pelonker Straße 2.

Tierärzte.

Pröbsting, Josef, Georgstraße 35.

Tischlermeister.

Lütcke, Bruno, Kirchenstraße 14.
Pape, Gustav, Am Markt 20.
Radig, Adalbert, Georgstraße 4.
Senger, Artur, Danziger Straße 56.
Spurgat, Friedrich, Georgstraße 4.
Thomat, Friedrich, Georgstraße 4.
Wobrock, Edwin, Am Schloßgarten 17.

Töpfermeister.

Czibrowski, Julius, Conrads-Hammer.
Kitowski, Franz, Ludolfiner Straße 20.
Patzke, Johannes, Zoppoter Straße 45.
Preuß, Karl, Georgstraße 18.
Stephan, Emil, Rosengasse 27.
Tilly, Franz, Delbrück-Straße 12.

Uhren- und Goldwarenhandlungen.

Schlacht, Bernhard, Am Markt 8.
Warkentin, Johannes, Klosterstraße 6.

Versicherungen.

Bieler, Georg, Hauptmann d. L. a. D., Waldstraße 3 I. Kreistaxator und beeideter landwirtschaftlich. Sachverständiger für den Landgerichtsbez. Danzig. Bezirkskommissar d. Westpr. Feuersozietät u. d. Lebensvers.-Anstalt Westpreußen in Danzig. Vertreter d. Frankfurter Allgem. Versich.-Akt.-Ges. u. d. Deutschen Militärdienst- u. Lebensversicherungs-Anstalt a. G. in Hannover.

Wirtschafts-Magazine.

Springer, Ed., Am Markt 18.

Zahnärzte.

Katscherowski, Leo, Am Schloßgarten 10. (Sprechstunden: 9—1 vorm., 3—6 nachm., Sonntags 11—1.)

Zeitungen.

Danziger Zeitung

A. W. Kafemann G. m. b. H.,

Redaktion und Expedition, Verkehrsbureau und Auskunftsstelle, Adreßbuch-Redaktion, Ketterhagergasse 4. ☎ 3015, 3016, 3017.

Die „Danziger Zeitung"
kostet
pro Vierteljahr:
mit Botenlohn . . **2,90 Mk.**
pro Monat:
mit Botenlohn . . **1,— Mk.**
Geschäftsstelle:
Danzig, Ketterhagergasse 4.
A. W. Kafemann G. m. b. H.

„Olivaer Nachrichten",

orientieren über die kommunalen Verhältnisse des Luftkurortes und Seebades Oliva, enthalten die amtliche Kurliste des Ortes und alle auf den Ort bezüglichen Gesetze, Bekanntmachungen sowie Anzeigen und bringen Mitteilungen aus den verschiedensten Gebieten der Lebensreform.
— 14. Jahrgang. —
Wöchentlich 3 Ausgaben.
Monatsabonnement **25** Pf.
Inserate pro Zeile **10** Pf.
Expeditionen:
Danzig: Ketterhagergasse 4.
Oliva: Pelonker Strasse 135.

Zement- und Kunststeinfabrik.

Hardtmann & Co., Friedensschluß.

Zigarren- und Tabakhandlungen.

Dahlmann, Richard, Am Schloßgarten 25.
Dieck, Otto, Georgstraße 21.
Fierke, Karl, Danziger Straße 10/11.
Frankenstein, Paul, Georgstraße 17.
Neumann, Otto Nachfl., Am Markt 7.
Nicolai, Ida, Am Schloßgarten 17.
Prinz, Julius, Am Markt, 21.
Volkmann, Hermann, Danziger Straße 1.

Paul Janzen, Möbeltransport-Geschäft, Am Schloßgarten 6/7
Gegr. 1868 Mitglied des internationalen Möbeltransport-Verbandes **Tel. 2**
Elegante Spazier- u. Reisefuhrwerke und Trauerfuhrwesen.

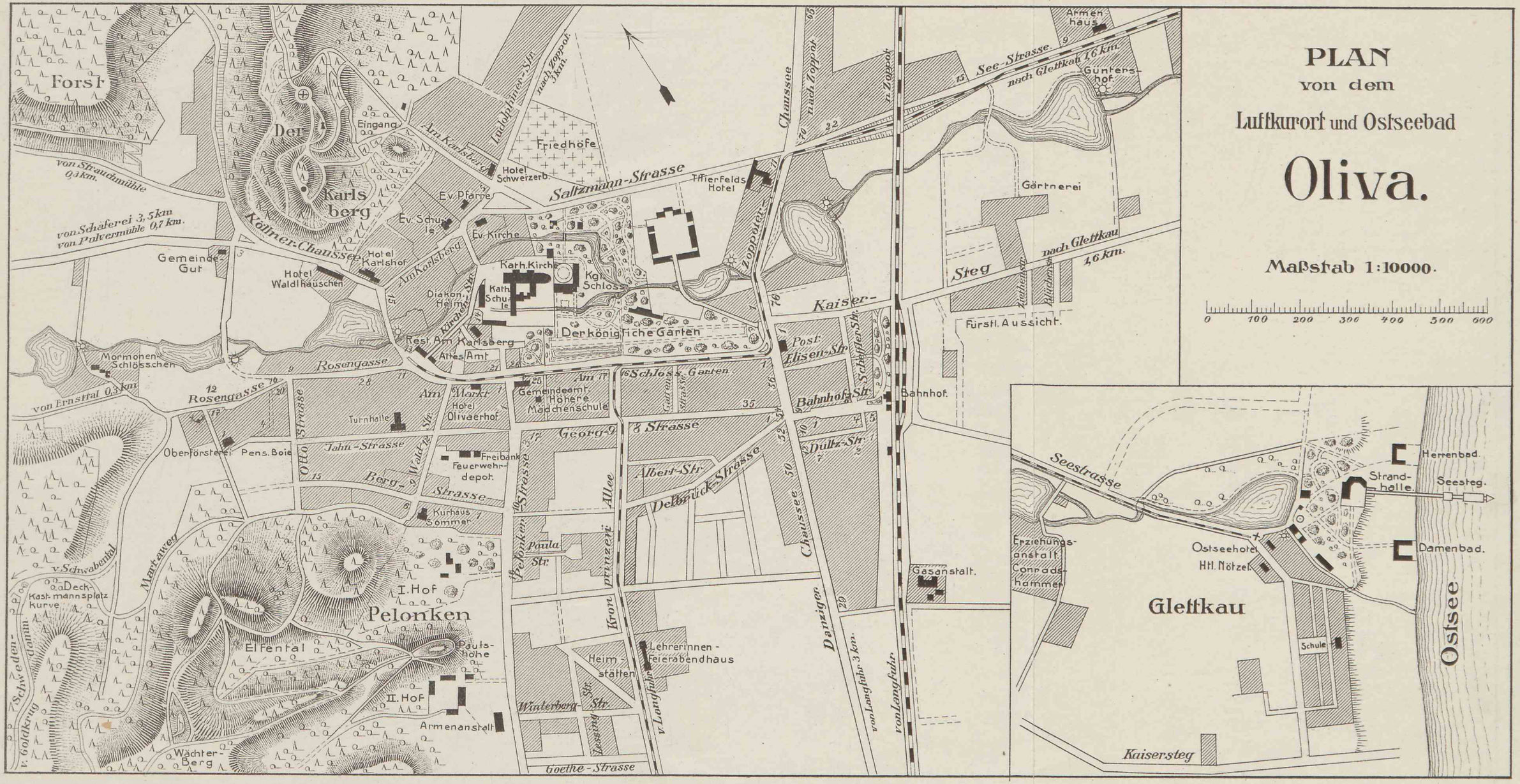
PLAN
von dem
Luftkurort und Ostseebad
Oliva.
Maßstab 1:10000.
0 100 200 300 400 500 600
Forst
Der Karlsberg
Eingang
Friedhöfe
Hotel Schweizerb.
Saltzmann-Strasse
Thierfelds Hotel
Ev. Pfarre
Ev. Schule
Ev. Kirche
Kath. Kirche
Kgl. Schloss
Kath. Schule
Diakon. Heim
Rest. Am Karlsberg
Altes Amt
Der königliche Garten
Köllner-Chaussee
Hotel Karlshof
Hotel Waldhäuschen
Gemeinde-Gut
Mormonen-Schlösschen
Rosengasse
Am Markt
Hotel Olivaerhof
Gemeindeamt
Höhere Mädchenschule
Schloss-Garten
Turnhalle
Jahn-Strasse
Berg-Strasse
Freibank
Feuerwehrdepot
Kurhaus Sommer
Georg-Strasse
Albert-Str.
Delbrück-Strasse
Paula Str.
Pelonken Strasse
Kronprinzen Allee
Heimstätten
Lehrerinnen-Feierabendhaus
Winterberg-Str.
Goethe-Strasse
Oberförsterei
Pens. Boie
Otto Strasse
Martaweg
Deck-Kastmannsplatz Kurve
Schwedendamm
v. Goldkrug
v. Schwabental
I. Hof
Pelonken
Elfental
Pauls-hohe
II. Hof
Armenanstalt
Wächter-Berg
Kaiser-Steg
Post
Elisen-Str.
Bahnhof-Str.
Bahnhof
Dultz-Str.
Danziger Chaussee
Gasanstalt
Gärtnerei
Fürstl. Aussicht
See-Strasse
nach Glettkau 1,6 km.
Güntershof
Armenhaus
Seestrasse
Herrenbad
Strandhalle
Seesteg
Damenbad
Ostseehotel
Htl. Nötzel
Erziehungsanstalt Conradshammer
Glettkau
Schule
Ostsee
Kaisersteg

m. b. H.

Direktion und Geschäftsräume

in Danzig **nur Dominikswall 13 I** Tel. 534

Filialinspektion Zoppot Seestr. 15 Telephon

Bewachung

am Tage und bei Nacht

von Villen, Wohnhäusern, Banken, Geschäftsräumen, Speichern, Warenlagern, Lagerplätzen, Gartenanlagen, Schiffen usw. in Danzig u. sämtlichen Vororten, Zoppot, Oliva und Praust, sowie **Beaufsichtigungen und Absperrung bei Sport- und Spielfestlichkeiten u. sonstigen besonderen Anlässen.**

Danziger Wach- und Schließgesellschaft m. b. H.

Direktion und Geschäftsräume:

Danzig, nur Dominikswall 13 I Telephon 534

Filialinspektion Zoppot, Seestr. 15. Telephon.

1914
K
Oc 8°
3632

A. W. Kafemann

G. m. b. H.

Verlag der

Danziger Zeitung

gegründet 1858

und der

Olivaer Nachrichten.

Plakatsäulen der Stadt Danzig

und der Gemeinde Oliva.

Verlag der

Adressbücher von Danzig und Oliva.

Buchdruckerei — Verlagsbuchhandlung

Buchbinderei

Danzig, Ketterhagergasse Nr. 4.

Telephon 3015, 3016, 3017.

Druck und Verlag von A. W. Kafemann G. m. b. H. in Danzig.